

ARCH. ROBERTO BRUNI - www.ordlight.it

NOTIFICA

COMUNE DI MONSUMMANO TERME (PT)
Prot. N. 0015652 E 14/10/2014



OGGETTO
Piano di recupero relativo alla demolizione di fabbricato classificato S.V.A.A. e accessori, per la realizzazione di una villetta unifamiliare, posta in Monsummano Terme, Via Rio Barchini.

DISEGNI
PIANTA PIANO TERRA
PIANTA PIANO PRIMO
PIANTA COPERTURA
SEZIONE A-A e B-B
PROSPETTO NORD
PROSPETTO SUD
PROSPETTO EST
PROSPETTO OVEST

Scala 1:100
Scala 1:100
Scala 1:100
Scala 1:100
Scala 1:100
Scala 1:100
Scala 1:100

**STATO ATTUALE
FABBRICATO "A"**

TAVOLA N°

3

IL TECNICO

ROBERTO BRUNI
Arch. A.A.

IL RICHIEDENTE

Ohl...

IL COSTRUTTORE

QUESTO PROSPETTO PRODOTTO DALLE VERBANTI LEGA SUI DIRITTI D'AUTORE, NON PUO' ESSERE, SENZA AOSTRO CONSENSO SCRITTO, RIPRODOTTO NE SERVITO IN ALTRA FORMA, ET ANTO MENO AD ALTRI STUDI TECNICI.

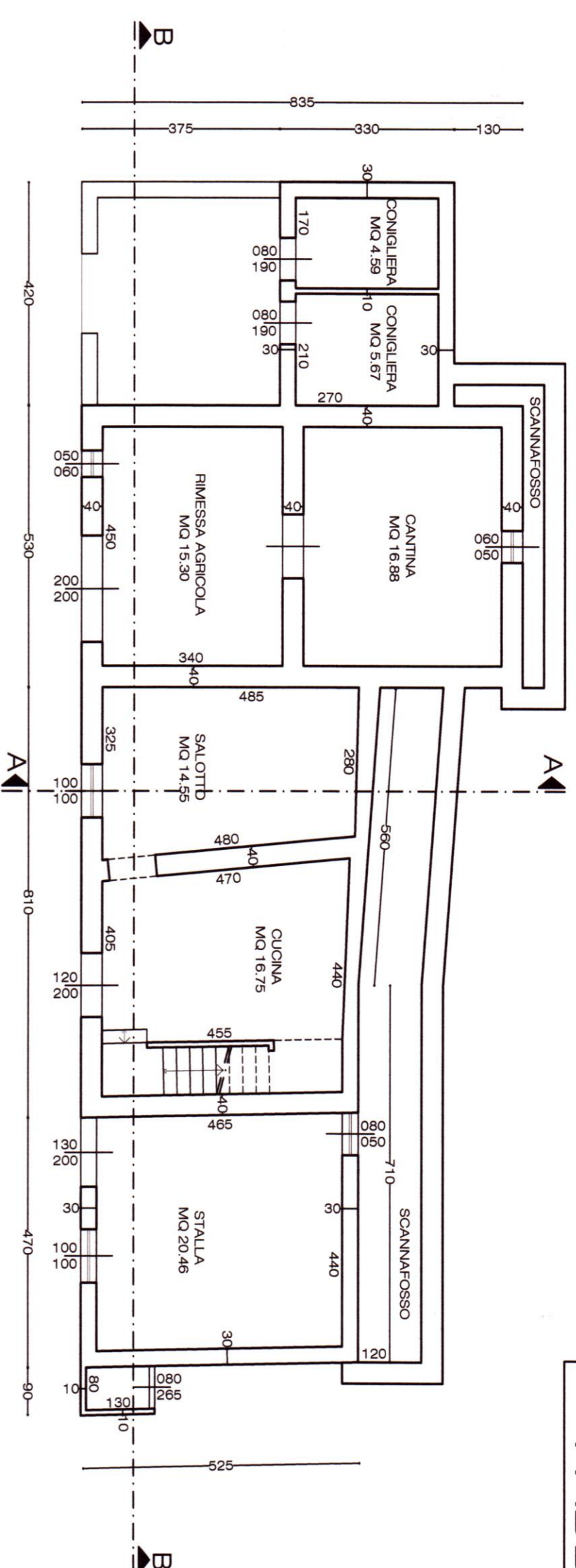

PIANTA PIANO TERRA Scala 1:100

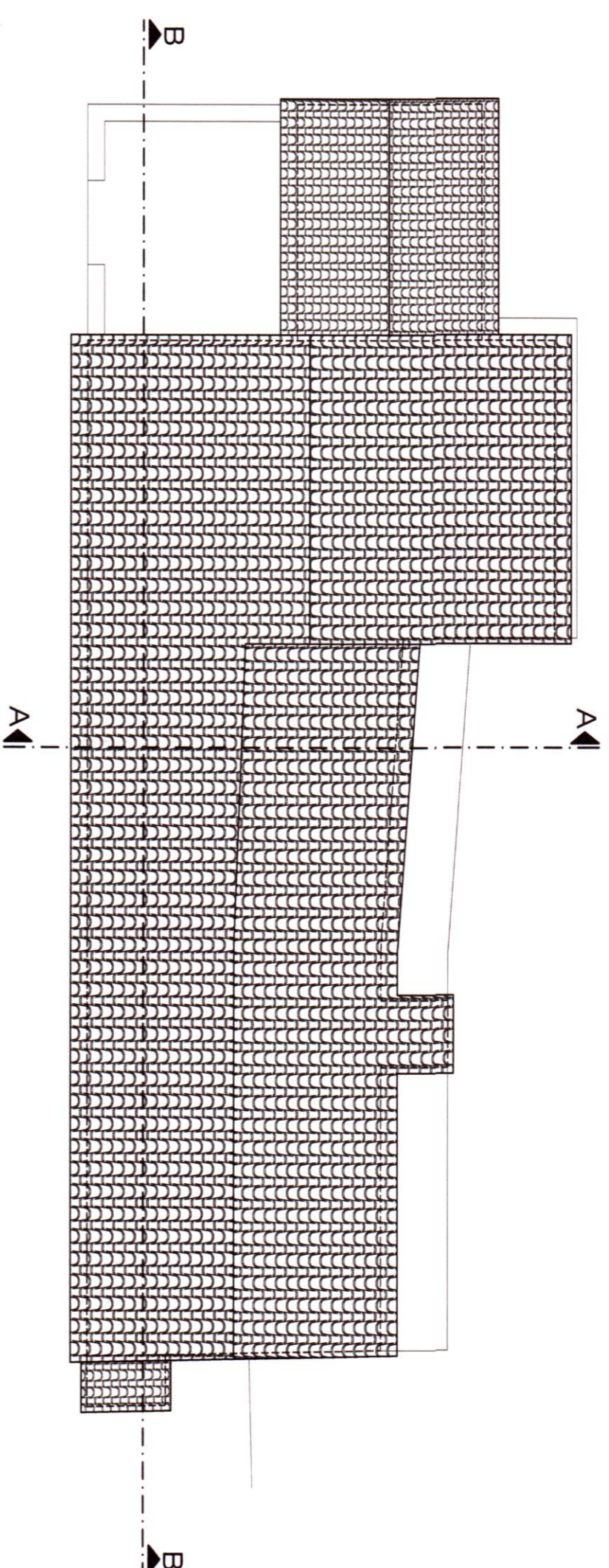

PIANTA COPERTURA Scala 1:100

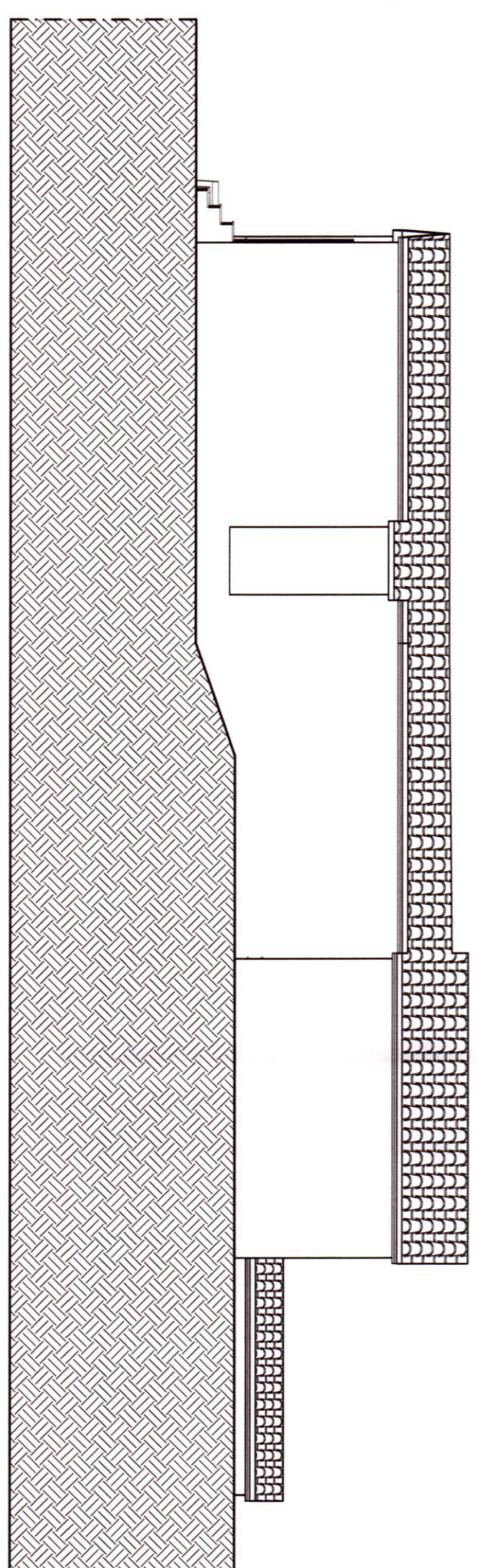

PROSPETTO EST Scala 1:100

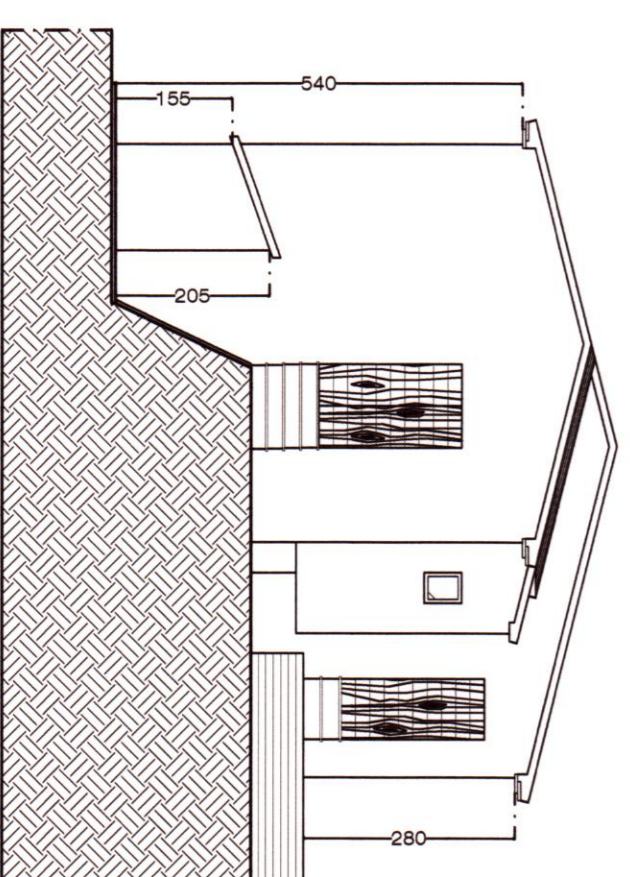

PROSPETTO SUD Scala 1:100

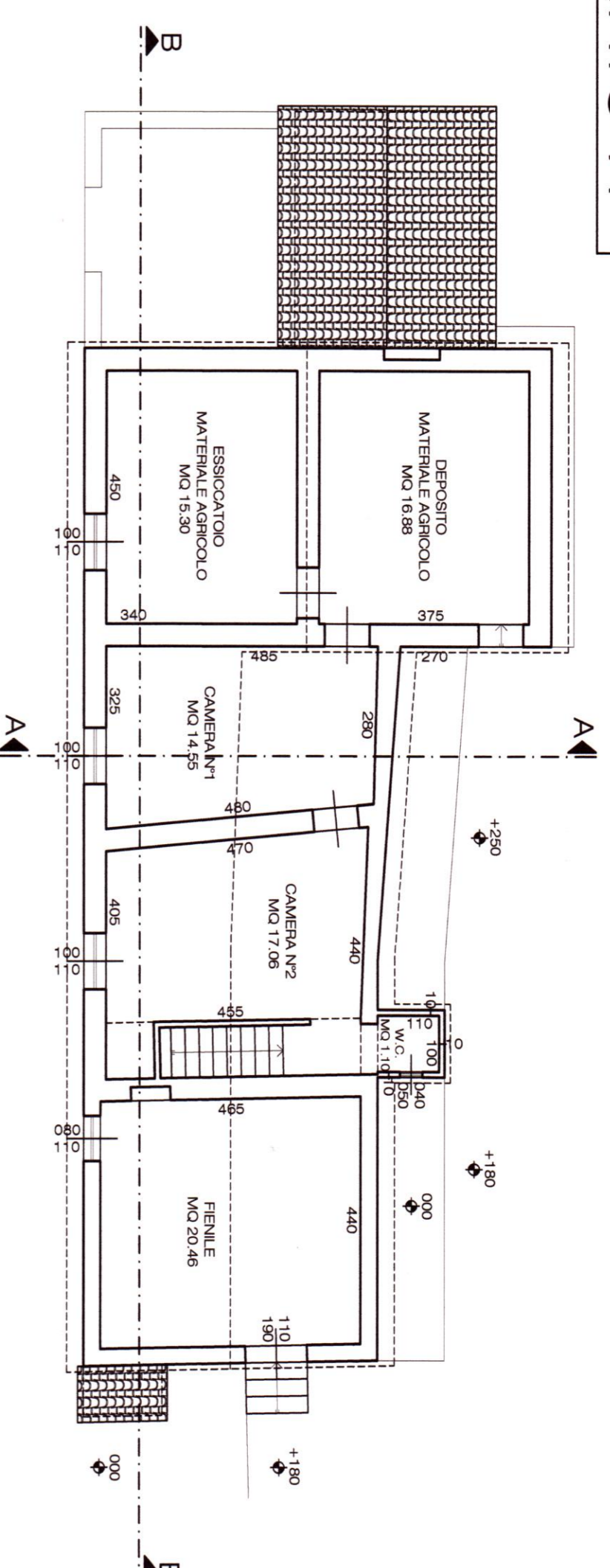

PIANTA PIANO PRIMO Scala 1:100

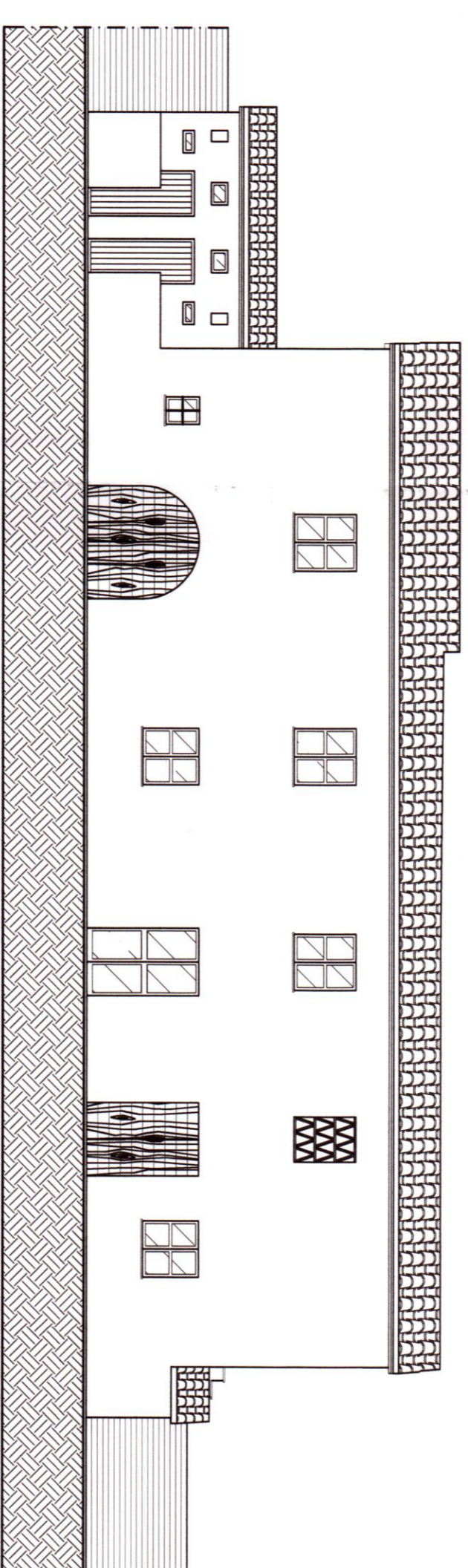

PROSPETTO OVEST Scala 1:100

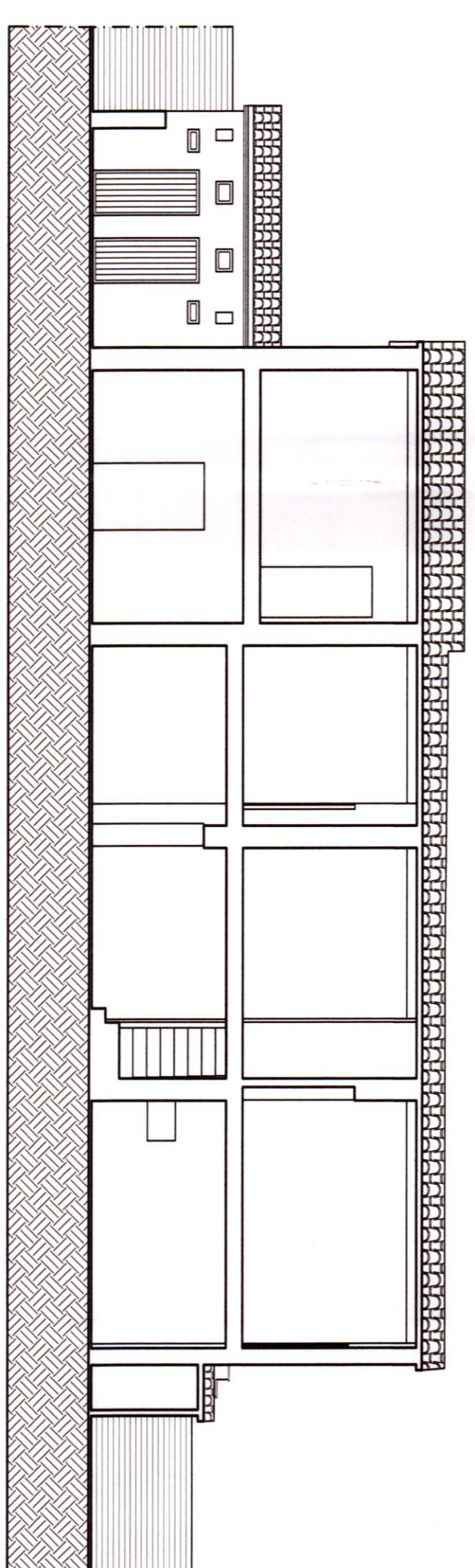

SEZIONE B-B Scala 1:100

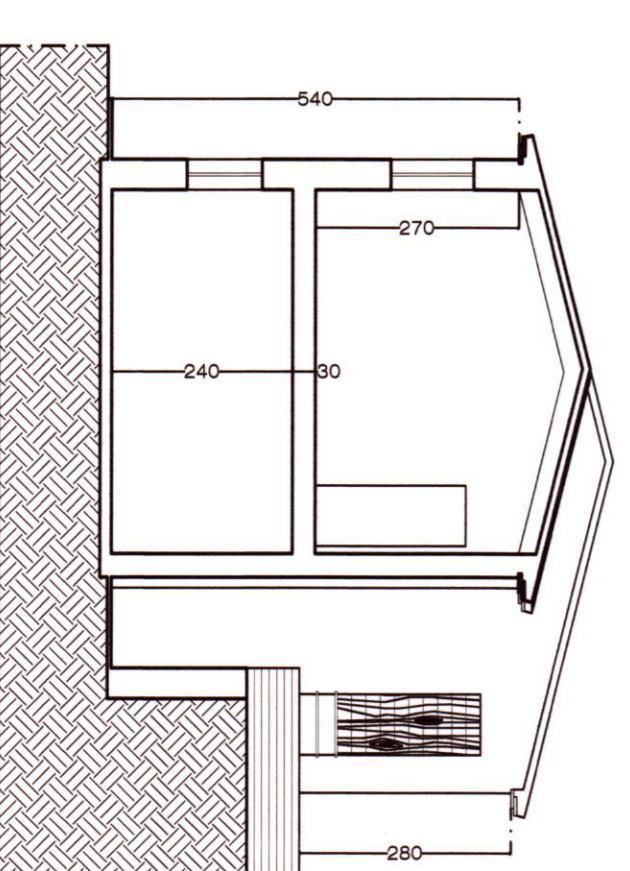

SEZIONE A-A Scala 1:100