



IL POLIEDRO
SISTEMI DI PROGETTAZIONE ED ARREDAMENTO

13

ARCH. ROBERTO BRUNI - www.orklight.it

NOTIFICA

COMUNE DI NONSUMMANO TERME (PT)
Prot. N. 0015652 E 14/10/2014



OGGETTO

Piano di recupero relativo alla demolizione di fabbricato classificato S.V.A.A. e accessori, per la realizzazione di una villetta unifamiliare, posta in Monsummano Terme, Via Rio Bechini.

DISEGNI

PIANTA PIANO TERRA
PIANTA COPERTURA
SEZIONE G-G e H-H
PROSPETTO NORD
PROSPETTO SUD
PROSPETTO EST
PROSPETTO OVEST

Scala 1:100
Scala 1:100
Scala 1:100
Scala 1:100
Scala 1:100
Scala 1:100
Scala 1:100

STATO ATTUALE
FABBRICATO "B"

TAVOLA N°

4

IL TECNICO



IL RICHIEDENTE

orkl

IL COSTRUTTORE

QUESTO DISEGNO, PRODOTTO DALLE VIGENTI LEGGI SUI DIRITTI D'AUTORE, NON PUO' ESSERE, SENZA NOSTRO CONSENSO SCRITTO, RIPRODOTTO NE CEDUTO A TERZE PERSONE E TANTO MENO AD ALTRI STUDI TECNICI.

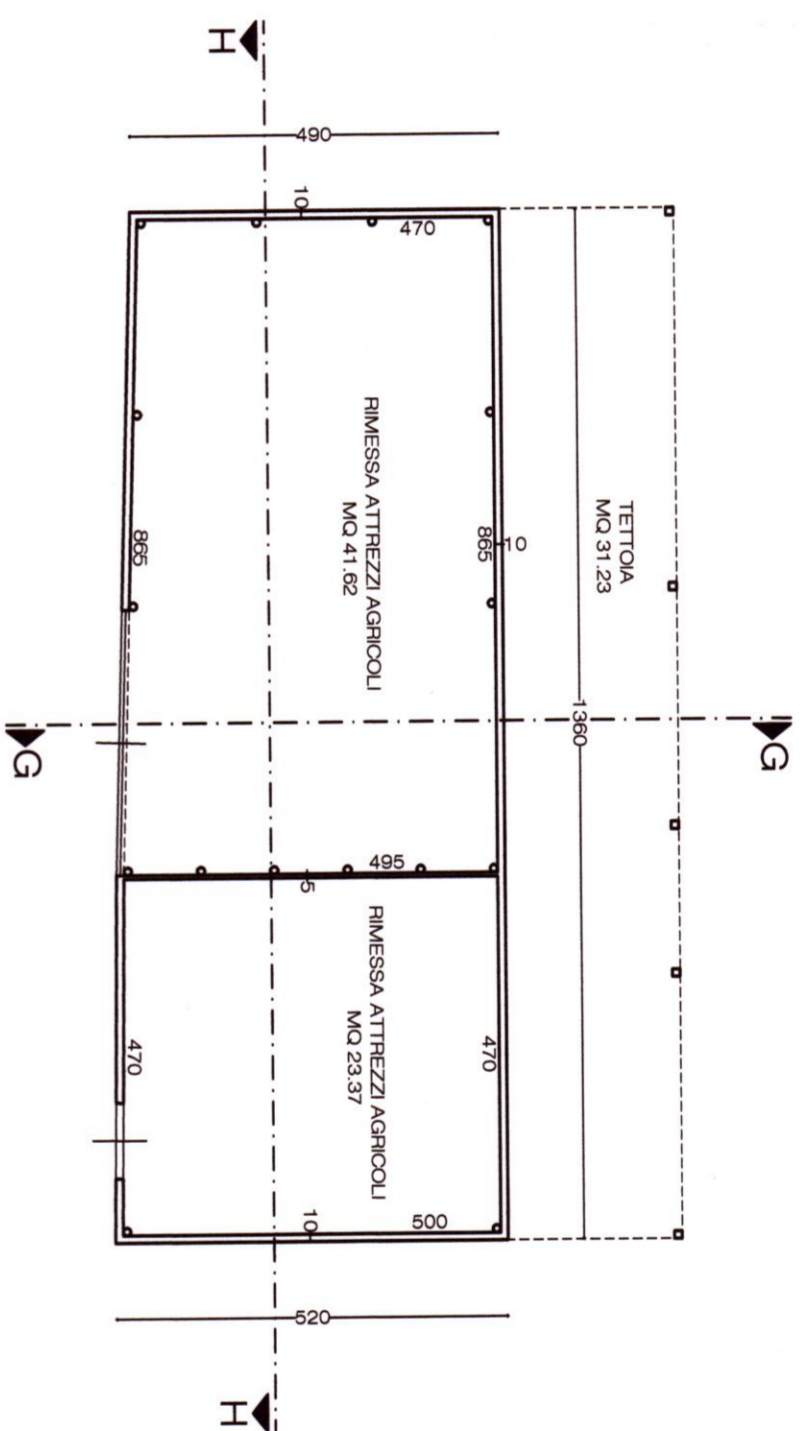

PIANTA PIANO TERRA Scala 1:100

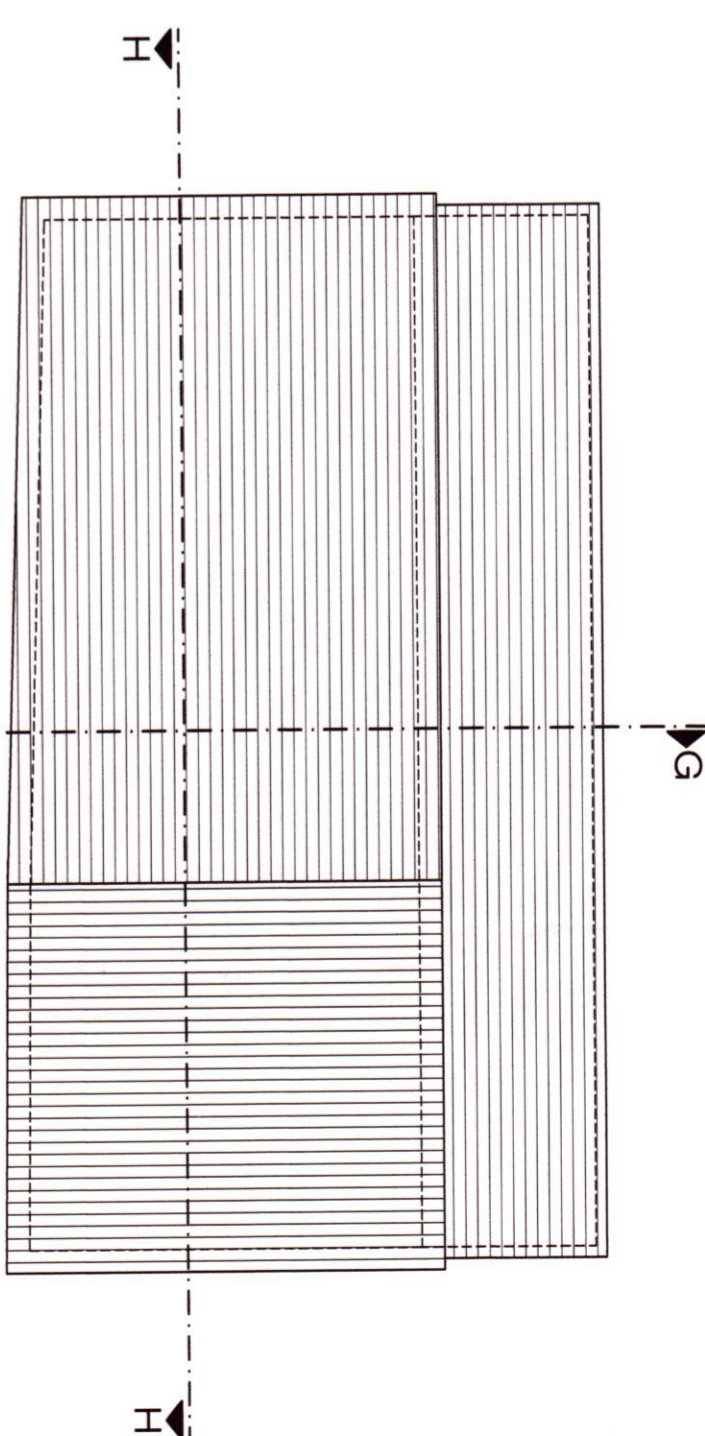

PIANTA COPERTURA Scala 1:100

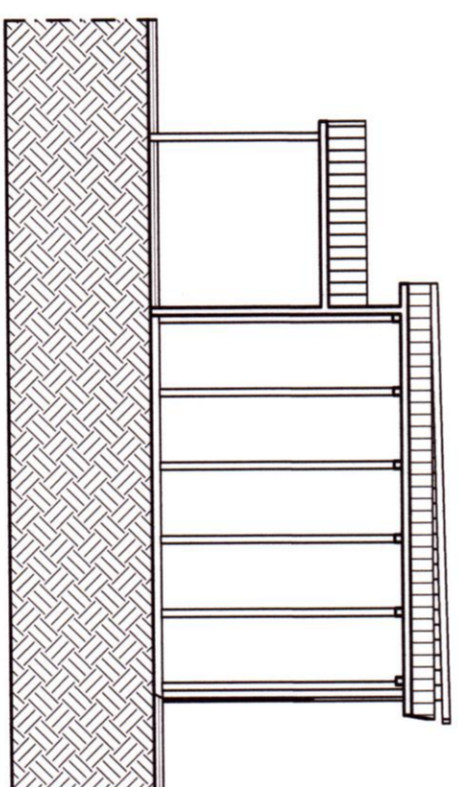

SEZIONE G-G Scala 1:100

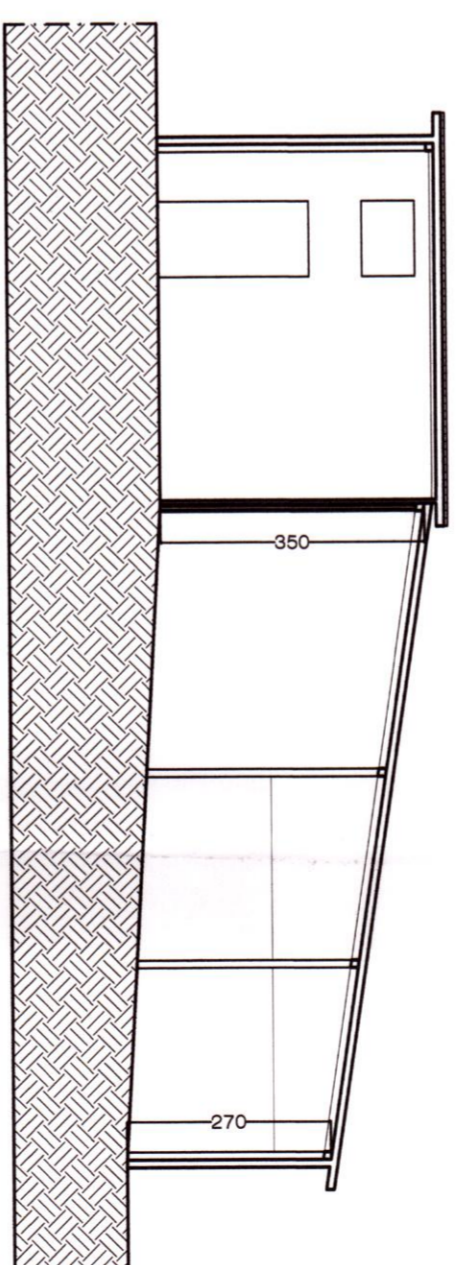

SEZIONE H-H Scala 1:100

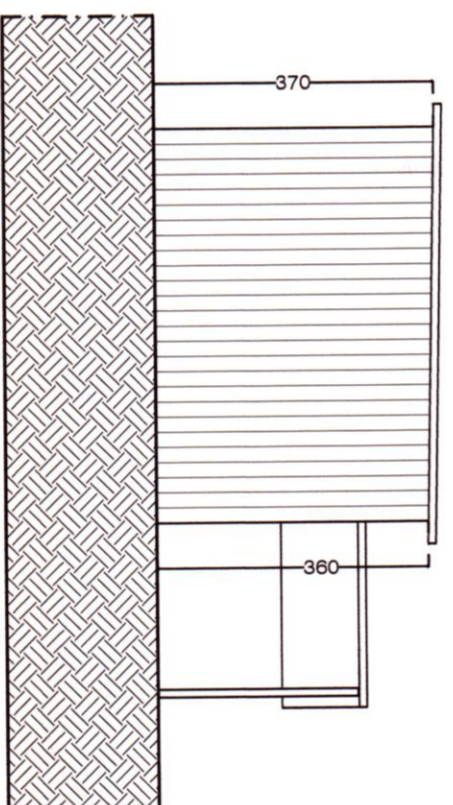

PROSPETTO NORD Scala 1:100

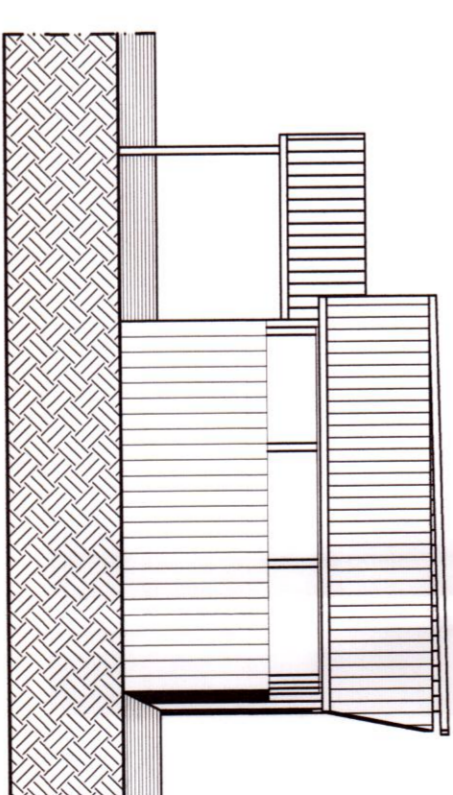

PROSPETTO SUD Scala 1:100

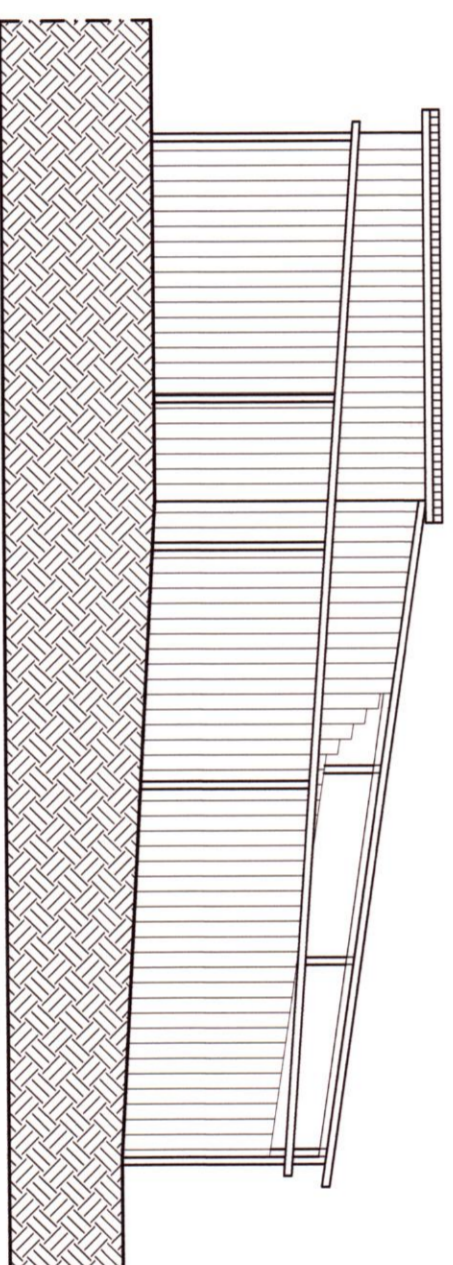

PROSPETTO OVEST Scala 1:100

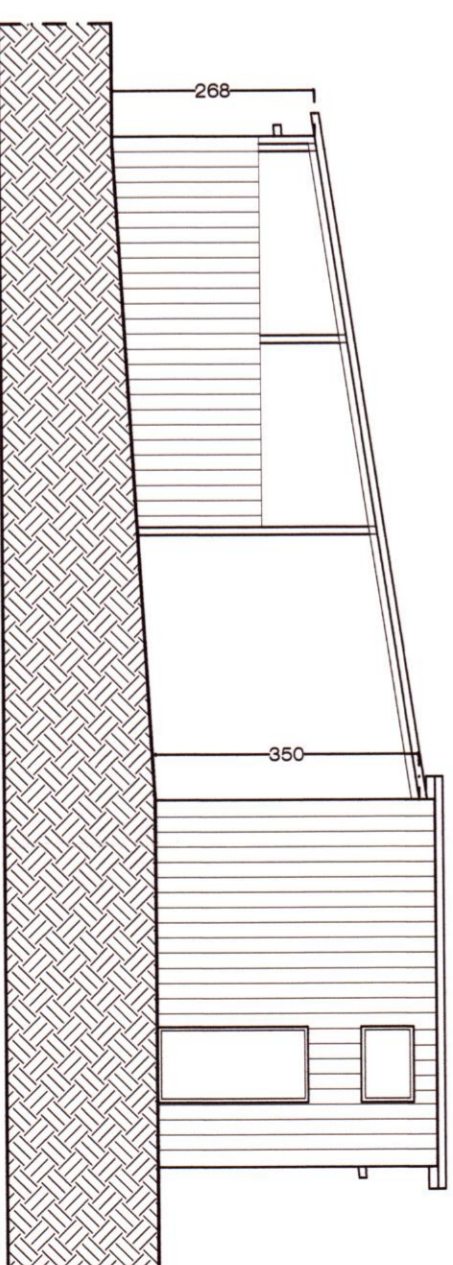

PROSPETTO EST Scala 1:100