



IL POLIEDRO
SISTEMI DI PROGETTAZIONE ED ARREDAMENTO

18

ARCH. ROBERTO BRUNI - www.arklight.it

NOTIFICA

COMUNE DI MONSUMMANO TERME (PT)
Prot. N. 0015652 E 14/10/2014



OGGETTO

Piano di recupero relativo alla demolizione di fabbricato classificato S.V.A.A. e accessori, per la realizzazione di una villetta unifamiliare, posta in Monsummano Terme, Via Rio Bechlini.

DISEGNI

PIANTA PIANO INTERRATO
PIANTA PIANO TERRA
PARTICOLARI BAGNI

Scala 1:100
Scala 1:100
Scala 1:50

ADEGUAMENTO ALLA LEGGE 13/89

TAVOLA N°

9

IL TECNICO



IL RICHIEDENTE

Handwritten signature

IL COSTRUTTORE

QUESTO DISEGNO, PROTETTO DALLE VIGENTI LEGGI SUI DIRITTI D'AUTORE, NON PUO' ESSERE, SENZA NOSTRO CONSENSO SCRITTO, RIPRODOTTO NE CEDUTO A TERZE PERSONE E TANTO MENO AD ALTRI STUDI TECNICI.

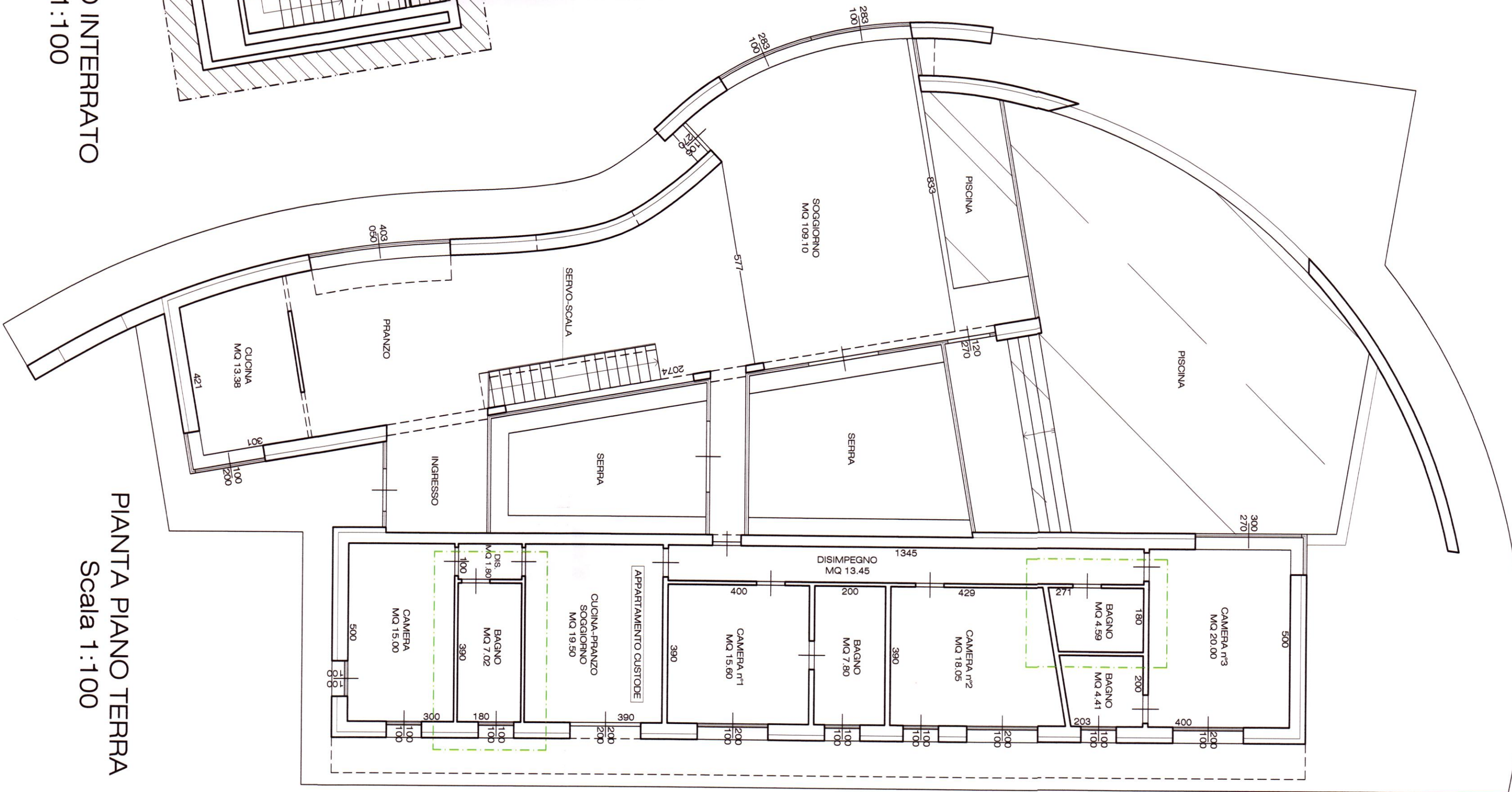

PIANTA PIANO INTERRATO
Scala 1:100

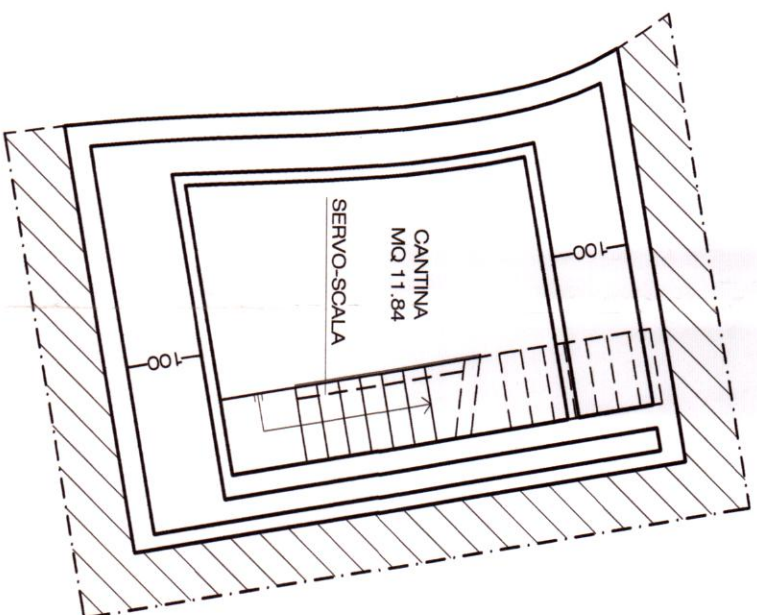

PARTICOLARE BAGNO
Scala 1:50

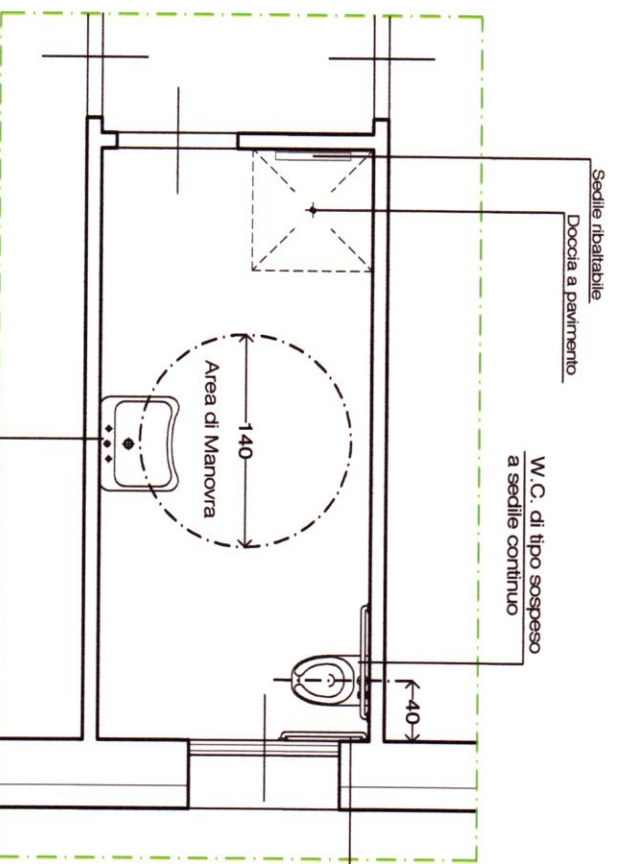
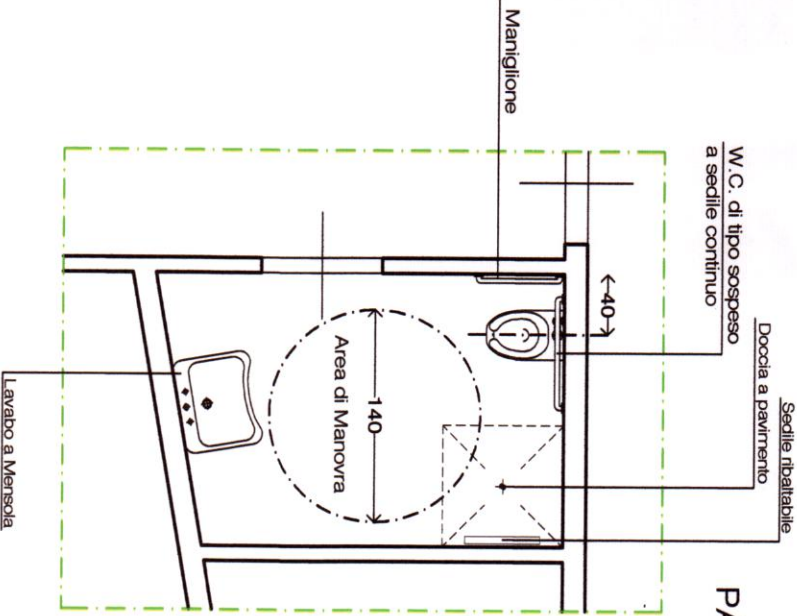

PARTICOLARE BAGNO
(APPARTAMENTO CUSTODE)
Scala 1:50

PIANTA PIANO TERRA
Scala 1:100