

ESTRATTO DI MAPPA CATASTALE SCALA 1:1000

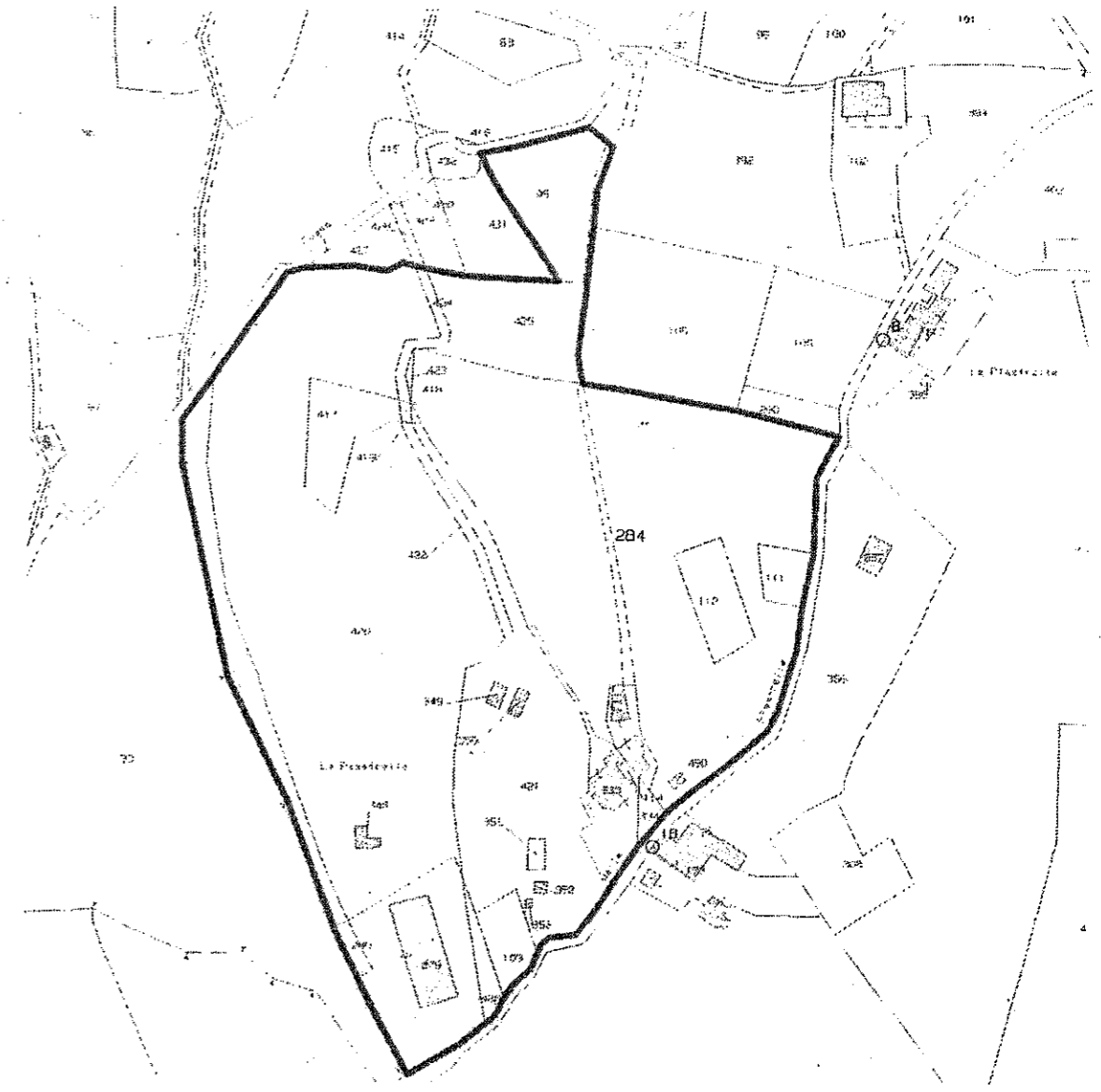

ESTRATTO DI MAPPA CATASTALE SCALA 1:1000



proprietà Fagni Danila Superficie Catastale Mq. 21.064  
 Mappali : 95 - 309 - 114 sub 1 - 212 - 279 - 280 - 333 - 348 - 349 - 350 - 351 - 352 - 353 - 417 - 418 - 419 - 420 - 421 - 422 - 423 - 424 - 425 - 426  
 proprietà Gianni Massimo Superficie Catastale Mq. 10.194  
 Mappali : 111 - 112 - 113 - 114 sub 2 - 284 - 498  
 Corte Comune Mq. 90  
 Mappale : 334

Area di recupero

COMUNE DI MONSUMMANO TERME (PT)  
 Prot. N. 0003312 E 28/02/2014

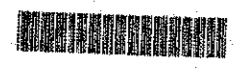

TAVOLA <b>1bis</b>	Studio Tecnico Associato Geom. A. Lapardi - Arch. A. Moncini <small>Via Etropole, 230179 - MONSUMMANO TERME (PT) P.0498180156410001 - tel. 0522.51207 - fax 0522.51209</small>	STATO <b>ATTUALE</b>
	PROPRIETARIO GIANNI MASSIMO - FAGNI DANILA	
SCALA 1:1000	OGGETTO PIANO DI RECUPERO COMPLESSO IMMOBILIARE VIA DELLE PIASTRELLE	DATA 28.02.2014
PROPRIETA' 	UBICAZIONE Monsummano Terme, Via delle Piastrelle	IL TECNICO 
	ELABORATO ESTRATTI	

F	MAPPALE	SUPERFICIE	CATEGORIA CATASTALE	PROPRIETA'
1	10 95	mq 1.070,00	ULIVETO	FAGNI DANILA
2	10 109	mq 270,00	BOSCO CEDUO	FAGNI DANILA
3	10 114 sub 1	mq 654,00	ABITAZIONE PRINCIPALE CON DIRITTO ALLA CORTE COMUNE 334	FAGNI DANILA
	333			
	351			
	352			
	353			
4	10 212	mq 960,00	BOSCO CEDUO	FAGNI DANILA
5	10 279 sub 1	mq 1.749,00	CORTE COMUNE AI SUB 2-3	FAGNI DANILA
6	10 279 sub 2		ABITAZIONE SECONDARIA	FAGNI DANILA
7	10 279 sub 3		LOCALE DEPOSITO	FAGNI DANILA
8	10 280	mq 100,00	BOSCO CEDUO	FAGNI DANILA
9	10 348	mq 34,00	RIMESSA ATTREZZI	FAGNI DANILA
10	10 349	mq 30,00	AUTORIMESSA	FAGNI DANILA
11	10 350	mq 27,00	AUTORIMESSA	FAGNI DANILA
12	10 417	mq 628,00	VIGNETO	FAGNI DANILA
13	10 418	mq 18,00	VIGNETO	FAGNI DANILA
14	10 419	mq 4,00	VIGNETO	FAGNI DANILA
15	10 420	mq 10.635,00	ULIVETO	FAGNI DANILA

F	MAPPALE	SUPERFICIE	CATEGORIA CATASTALE	PROPRIETA'
16	10 421	mq 3.142,00	ULIVETO	FAGNI DANILA
17	10 422	mq 215,00	ULIVETO	FAGNI DANILA
18	10 423	mq 14,00	ULIVETO	FAGNI DANILA
19	10 424	mq 156,00	ULIVETO	FAGNI DANILA
20	10 425	mq 1.207,00	ULIVETO	FAGNI DANILA
21	10 426	mq 151,00	AREA URBANA	FAGNI DANILA
22	10 111	mq 240,00	VIGNETO	GIANNI MASSIMO
23	10 112	mq 480,00	VIGNETO	GIANNI MASSIMO
24	10 113 114 sub 2	mq 279,00	ABITAZIONE PRINCIPALE CON DIRITTO ALLA CORTE COMUNE 334	GIANNI MASSIMO
25	10 284	mq 9.181,00	ULIVETO	GIANNI MASSIMO
26	10 498	mq 14,00	RIMESSA	GIANNI MASSIMO
27	10 334	mq 90,00	CORTE COMUNE	GIANNI FAGNI
SUPERFICIE TOTALE		mq 31.348,00		