



COMUNE DI MONSUMMANO TERME  
PROVINCIA DI PISTOIA

## PIANO STRUTTURALE Variante generale

RESPONSABILE DEL SETTORE PIANIFICAZIONE  
E GESTIONE DEL TERRITORIO  
Dott. Antonio Pileggi

Adozione: D.C.C. n. 13 del 28/03/2014  
Approvazione: D.C.C. n. del / /  
Pubblicazione: B.U.R.T. n. del / /

RESPONSABILE DEL PROCEDIMENTO  
Geom. Maria Rosa Laiatici

**QC06**

Scala 1:10.000

GARANTE DELLA COMUNICAZIONE  
Dott.ssa Cristina Buralli

### Carta dei vincoli e delle tutele sovraordinate

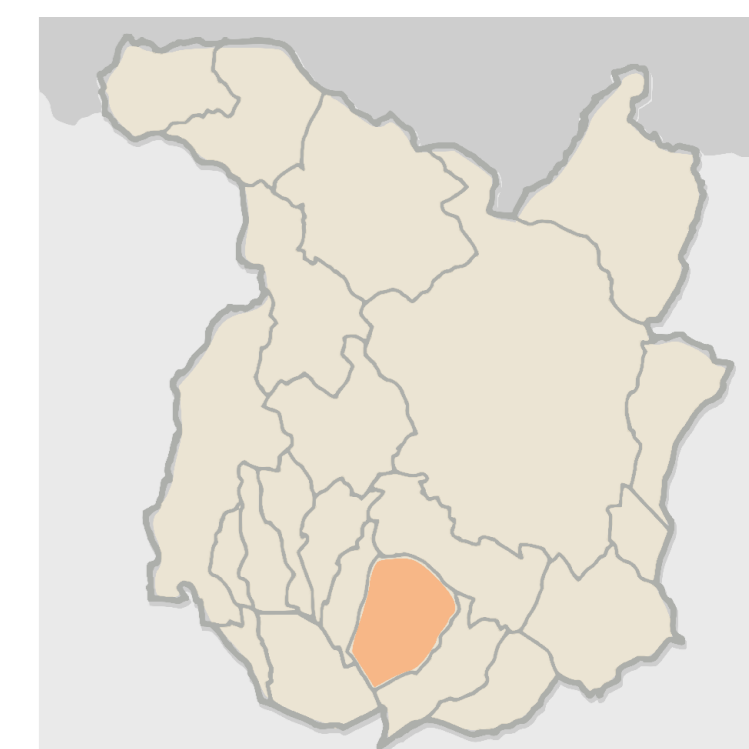

PROGETTO URBANISTICO  
RTP "Monsummano 2011"

Arch. Riccardo Luca Breschi  
Capogruppo  
Arch. Roberto Vezzosi  
Arch. Andrea Giraldi

Cartografie  
Dott. Massimo Tofanelli

STUDI GEOLOGICI  
Geol. Alberto Tomei  
con Geol. Nicolò Mantovani

STUDI IDROLOGICI E IDRAULICI  
Consorzio di Bonifica  
del Padule di Fucecchio  
Ing. Cristiano Cappelli

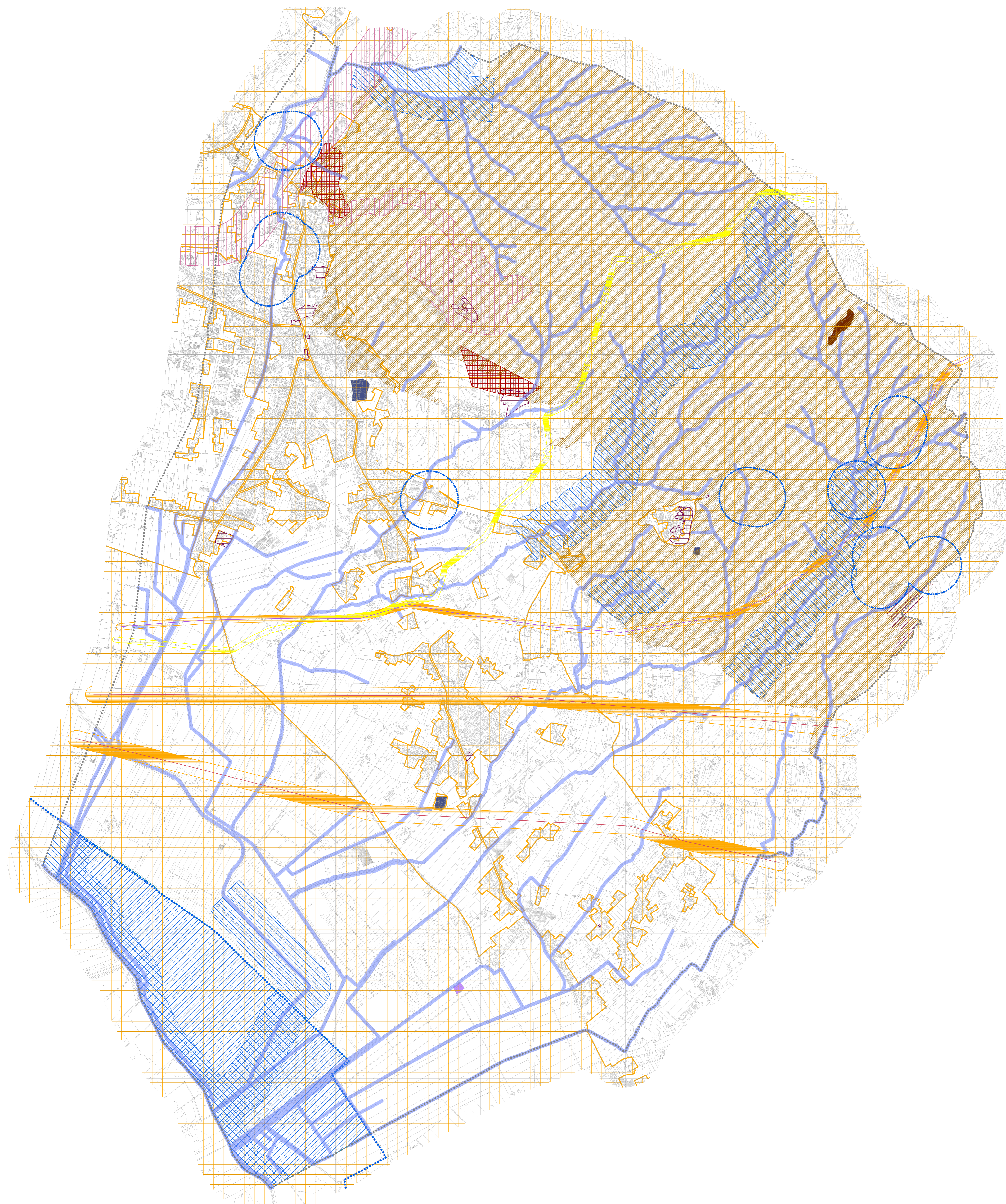

### Legenda

- Confine comunale
- Zone tutelate di cui all'art. 11.3 lett c) dell'Allegato 13 della Disciplina dei beni paesaggistici
- Zona di rispetto delle sorgenti e dei pozzi ad uso termale - art. 18 della LR n.38 del 27/7/2004 "manifestazione termale"
- Immobili ed aree di notevole interesse pubblico - Dlgs 42/2004 art. 136 - lettere "a, b, c"
- Immobili ed aree di notevole interesse pubblico - Dlgs 42/2004 art. 136 - lettera "d"
- Aree tutelate per legge - Dlgs 42/2004 art. 136 - lettera "c" - Fascia di 150 m lungo i corsi d'acqua
- Corsi d'acqua iscritti nell'elenco delle acque pubbliche (RD 1775/33)
- Area di rispetto dei pozzi e delle sorgenti ad uso acquedottistico (D.Lgs. n. 152/06)
- Elettrodotto Alta Tensione 132 Kw
- Elettrodotto Alta Tensione 380 Kw
- Fasce di rispetto degli elettrodotti
- Conduttura Metanodotto Sovracomunale - DM 24.11.1948 e smi - DM 17.04.2008
- Habitat naturali e seminaturali - SIC SIR IT513007
- Area contigua della Riserva naturale del Padule di Fucecchio - LR 49/95 approvate con D.C.P. del 19/1/1997 e smi
- Perimetrazione delle aree non idonee all'installazione a terra degli impianti fotovoltaici (LR 11/2011)
- Vincolo idrogeologico - RD 3267/23
- Aree percorse da incendio, fonte UDS, Regione Toscana 2011 - LR 39/2000 - Dlgs 42/2004 art. 136 lett. g
- Cimiteri
- Depuratore