

arking

A S S O C I A T I

ANZUINI GIULIANO & MAGRINI SILVIO

ARCHITETTI

via Francesca V.P. 1228 51015

Monsummano Terme (PT)

tel/fax 0572 617579

e-mail: arkingassociati@tiscali.it

OGGETTO: PIANO DI RECUPERO DI UN COMPLESSO DI EDIFICI POSTI IN COMUNE DI MONSUMMANO TERME, LOCALITA' VERGIN CHIUSA, VIA DELLE PIETRAIE

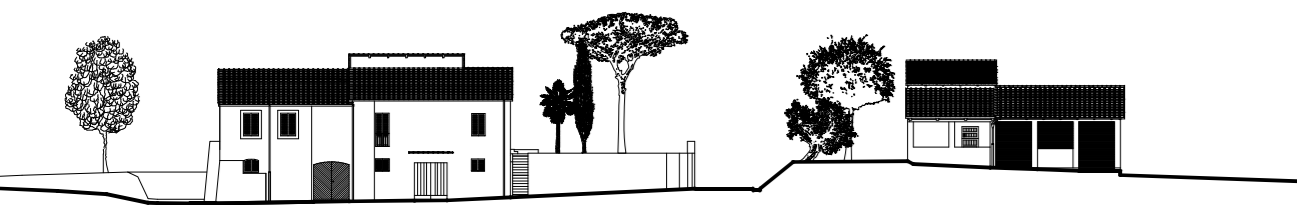

PROGETTISTA: Architetto Anzuini Giuliano

COMMITTENTI:

Immobiliare San Lazzaro

Torchiani Carla

TAVOLA 14

DATA:

SCALA DISEGNI: 1 / 200

Progetto: Intefical 4 n° 313PRO-295727-296542

sezioni ambientali
stato attuale-modificato-sovrapposto

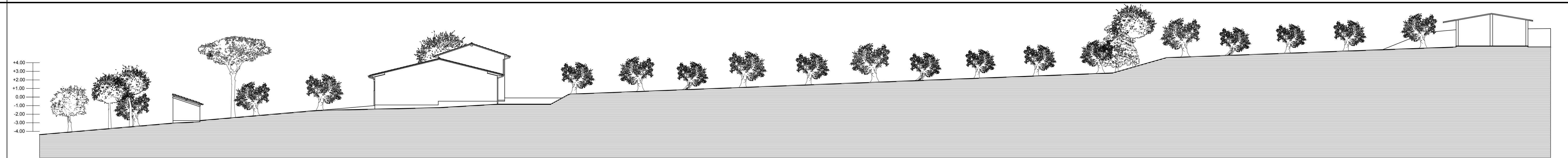

SEZIONE A-A STATO ATTUALE



SEZIONE A-A STATO MODIFICATO

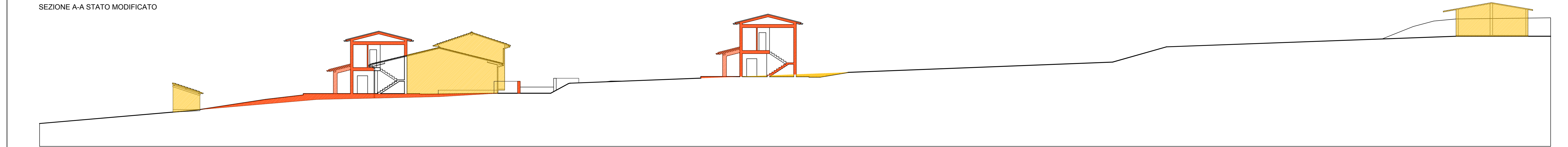

SEZIONE A-A STATO SOVRAPPONTO

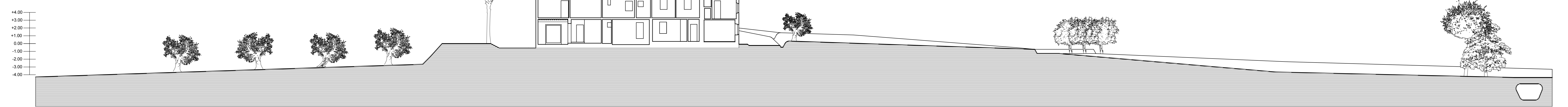

SEZIONE B-B STATO ATTUALE

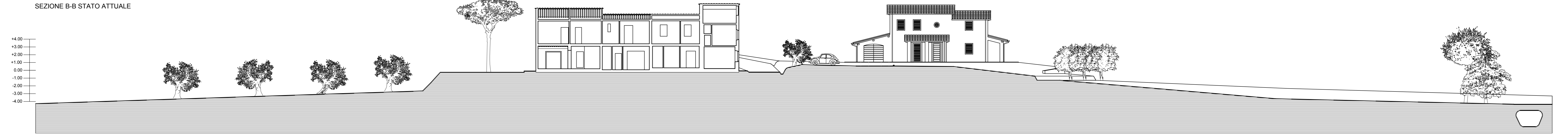

SEZIONE B-B STATO MODIFICATO

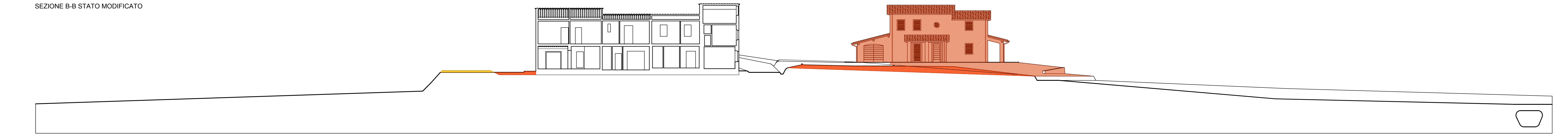

SEZIONE B-B STATO SOVRAPPONTO

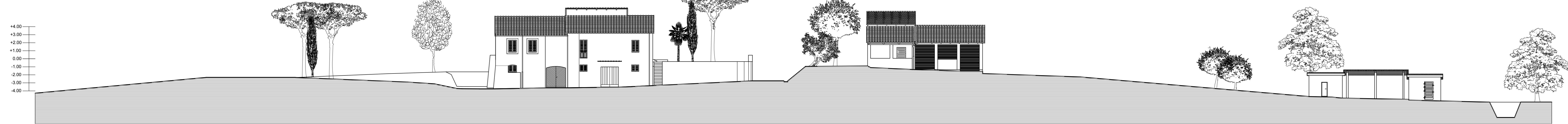

SEZIONE B-B STATO ATTUALE

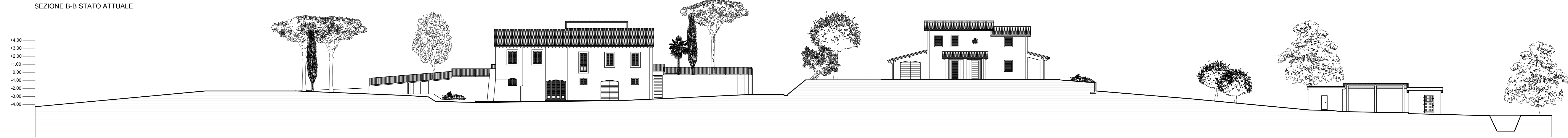

SEZIONE B-B STATO MODIFICATO

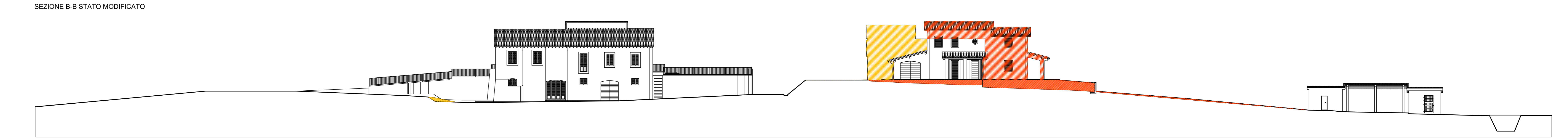

SEZIONE B-B STATO SOVRAPPONTO

PER LE LINEE DI SEZIONE RIFERIRSI ALLE PLANIMETRIE