

# arking

A S S O C I A T I

ANZUINI GIULIANO & MAGRINI SILVIO  
ARCHITETTI

via Francesca V.P. 1228 51015  
Monsummano Terme (PT)  
tel/fax 0572 617579  
e-mail: arkingassociati@tiscali.it

OGGETTO: PIANO DI RECUPERO DI UN COMPLESSO DI EDIFICI POSTI IN COMUNE  
DI MONSUMMANO TERME, LOCALITA' VERGIN CHIUSA, VIA DELLE PIETRAIE

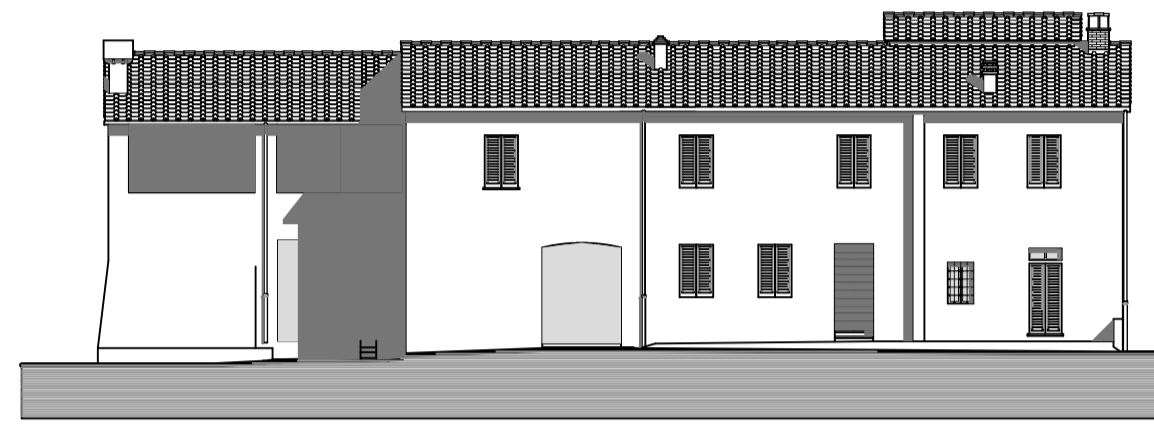

PROGETTISTA : Architetto Anzuini Giuliano

COMMITTENTI :

Immobiliare San Lazzaro  
Torchiani Carla

TAVOLA 3

piante prospetti e sezioni edificio 1  
stato attuale

DATA :

SCALA DISEGNI : 1 / 100

Progesoft Intelicad 4 n° 313PRO-296727-296542

DATI TECNICI

S.U.L. STATO ATTUALE

PIANO TERRA

= mq  $(11,20 \times 13,45) - (5,85 \times 2,00) + (3,30 \times 9,75) + (3,50 \times 1,65) + (6,40 + 6,55) \times 1/2 \times 9,75 +$   
 $+ (5,00 \times 11,20) + (6,65 + 6,35) \times 1/2 \times 5,35 + (1,20 \times 3,00) + (1,75 + 1,65) \times 1/2 \times 1,70 + (6,40 \times 3,65) -$   
 $- (1,30 \times 1,10) + (2,10 \times 1,60) =$  mq 362,57

PIANO PRIMO

= mq  $(5,30 \times 7,00) + (5,05 \times 0,50) + (6,10 \times 8,10) + (9,75 \times 12,90) + (11,20 \times 5,00) + (6,65 + 6,35) \times 1/2 \times$   
 $\times 5,35 + (1,15 \times 2,00) + (1,35 \times 1,05) - (1,00 \times 2,70) - (1,00 \times 2,95) - (1,00 \times 2,55) =$  mq 301,09

PIANO SECONDO

= mq  $(5,35 + 5,10) \times 1/2 \times 5,00 - (0,95 \times 3,60) =$  mq 22,70

TOTALE mq 686,36

