

arking

A S S O C I A T I

ANZUINI GIULIANO & MAGRINI SILVIO
ARCHITETTI

via Francesca V.P. 1228 51015
Monsummano Terme (PT)
tel/fax 0572 617579
e-mail: arkingassociati@tiscali.it

OGGETTO: PIANO DI RECUPERO DI UN COMPLESSO DI EDIFICI POSTI IN COMUNE DI MONSUMMANO TERME, LOCALITA' VERGIN CHIUSA, VIA DELLE PIETRAIE

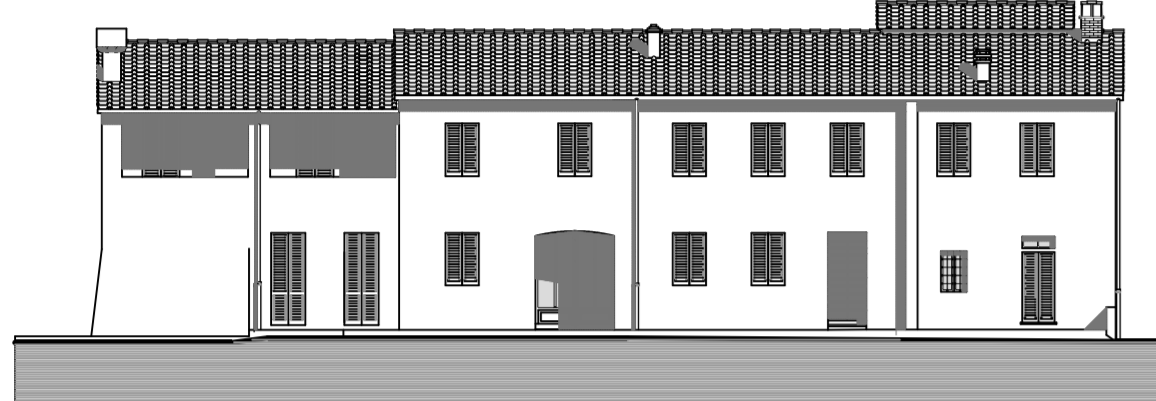

PROGETTISTA : Architetto Anzuini Giuliano

COMMITTENTI :
Immobiliare San Lazzaro
Torchiani Carla

TAVOLA 8

piante prospetti e sezioni edificio 1
stato modificato

DATA :

SCALA DISEGNI : 1 / 100

Progesoft Intellidac 4 n° 313PRO-295727-296542

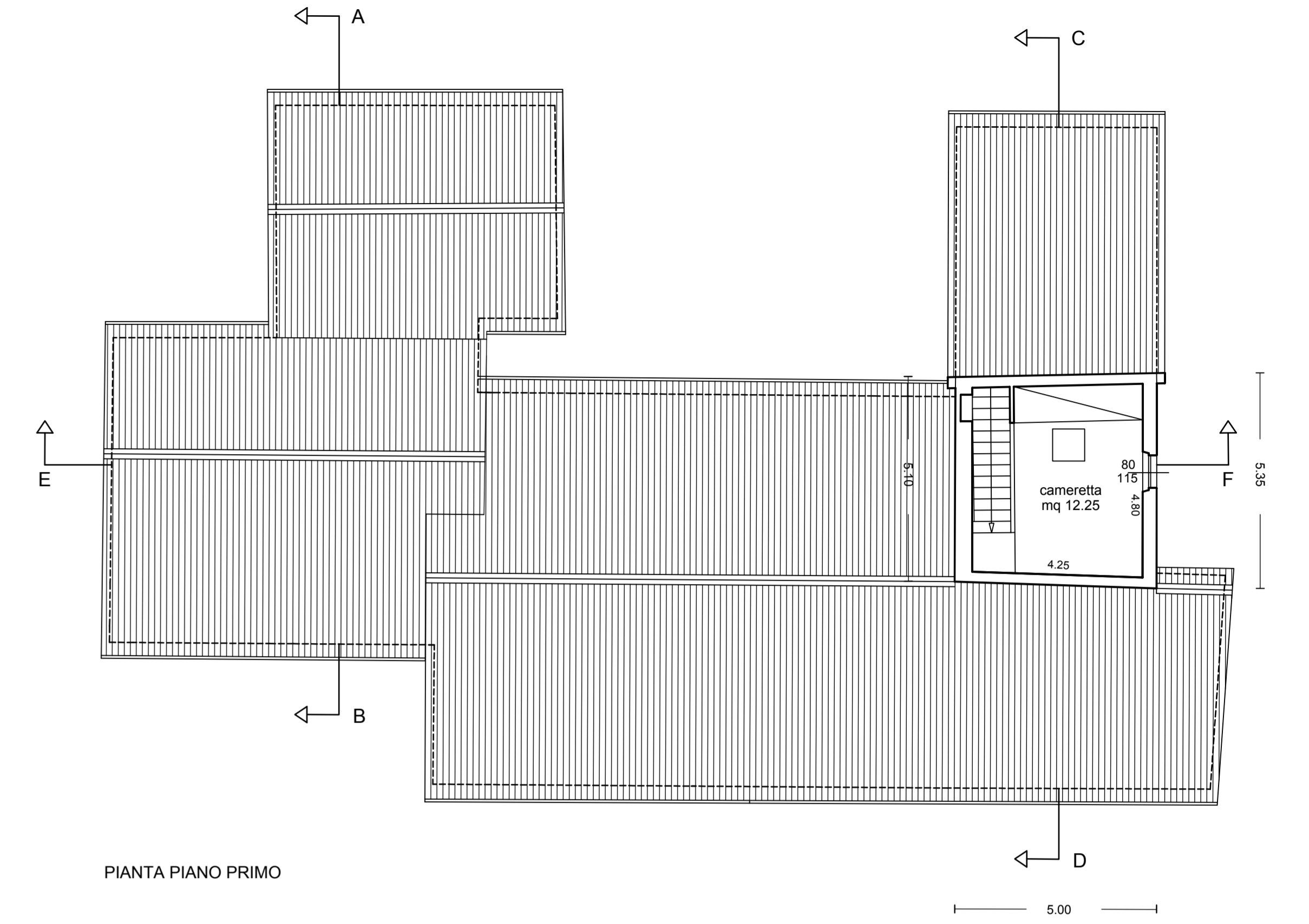
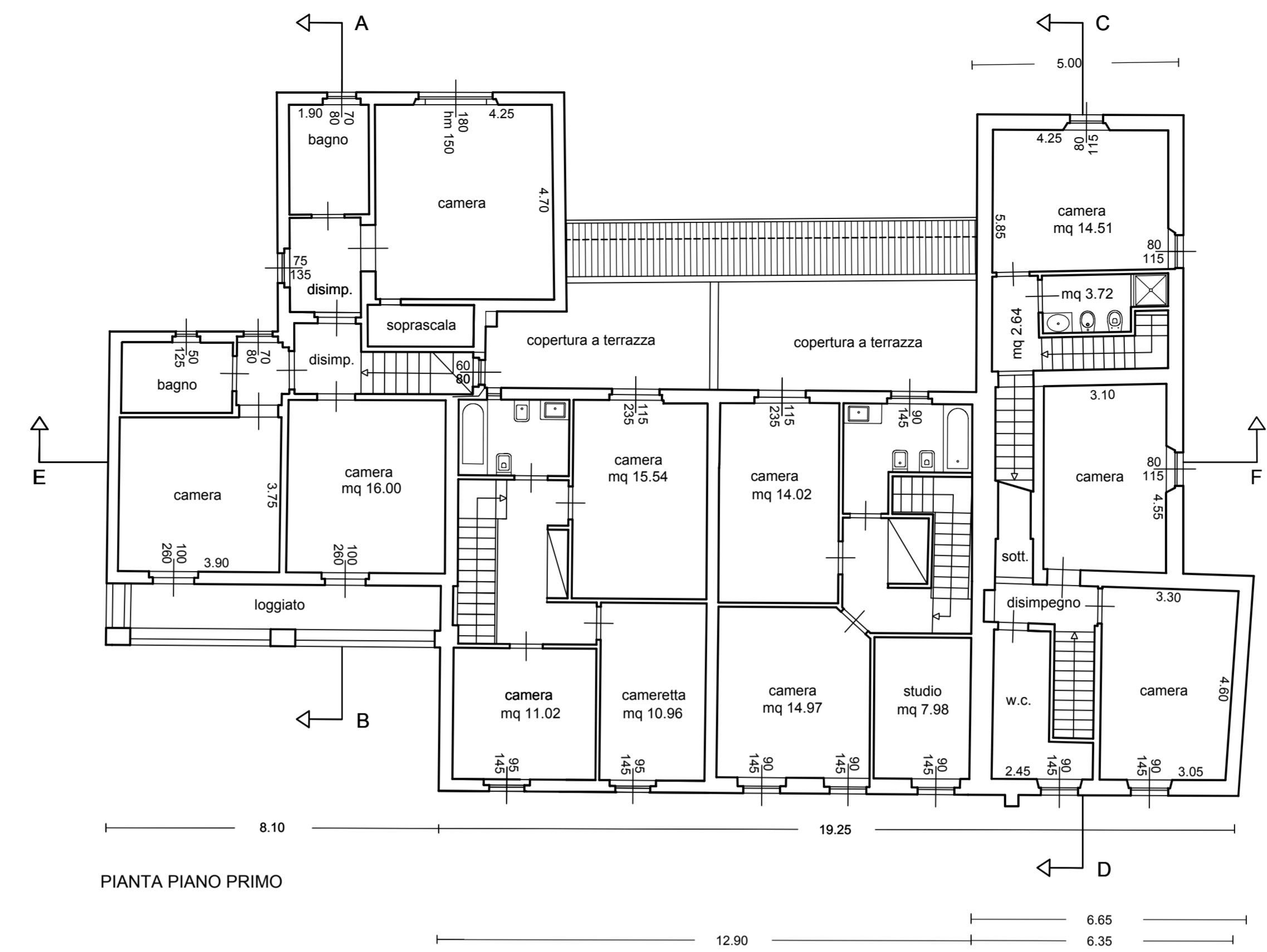
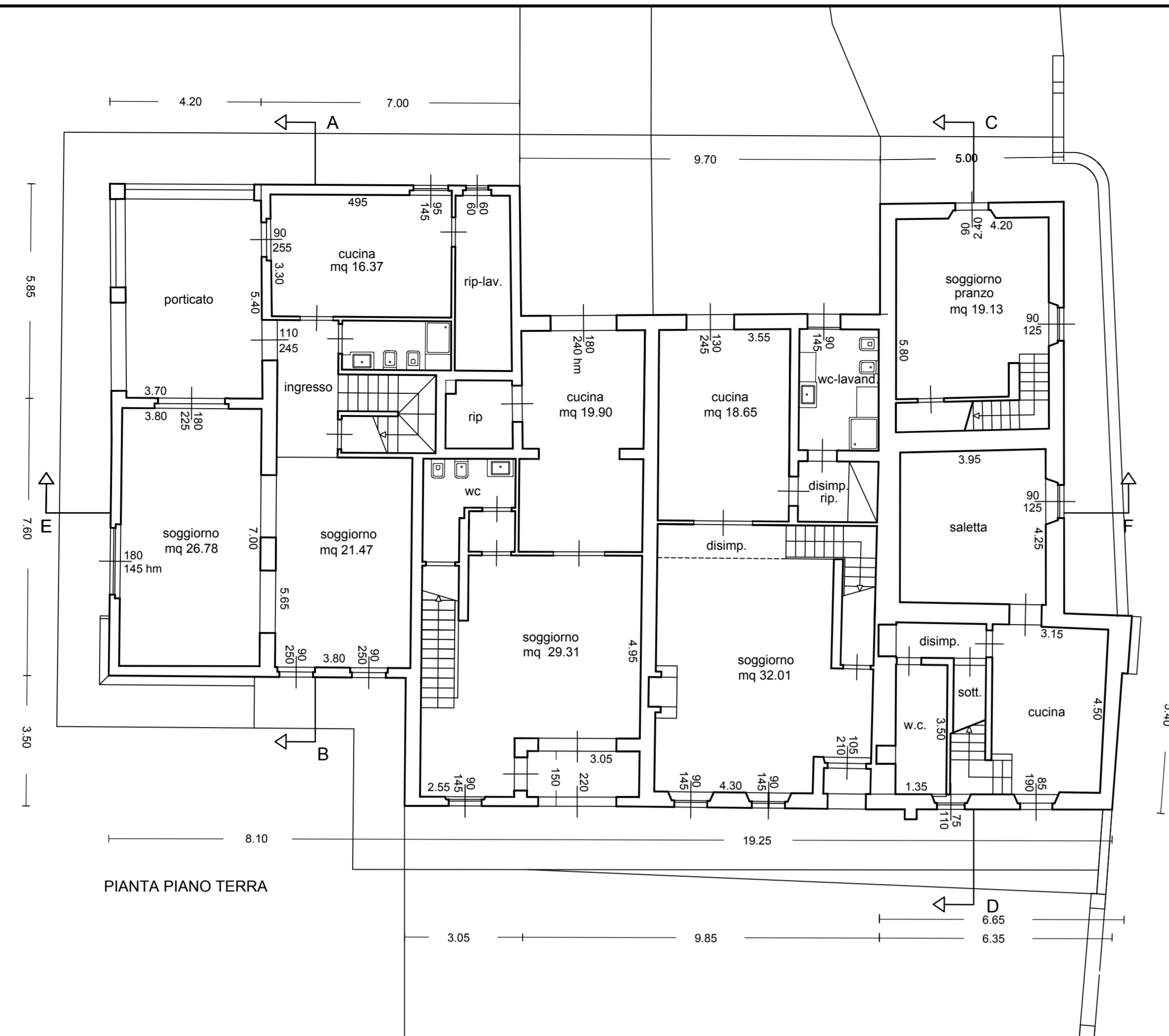

S.U.L. STATO MODIFICATO

PIANO TERRA
= mq (11,20 x 13,45) - (5,85 x 2,00) + (9,85 + 9,70) x 1/2 x 9,75 + (3,50 x 3,05) + (5,00 x 11,20) + (9,70 x 3,65) + (6,65 + 6,35) x 1/2 x 5,35 + 1/2 x - (3,05 x 1,50) - (1,30 x 1,10) = mq 365,07

PIANO PRIMO
= mq (5,30 x 7,00) + (5,05 x 0,50) + (6,10 x 8,10) + (9,75 x 12,90) + (11,20 x 5,00) + (6,65 + 6,35) x 1/2 x 5,35 + (1,35 x 1,05) - (1,00 x 2,70) - (0,90 x 3,95) - (0,90 x 0,26) - (0,90 x 3,80) - (0,90 x 1,00) - (0,80 x 3,05) - (0,80 x 0,60) - (1,00 x 2,55) = mq 290,73

PIANO SECONDO
= mq (5,35 + 5,10) x 1/2 x 5,00 - (0,95 x 3,60) = mq 22,70

TOTALE mq 678,50

S.U.L. DELLE SUPERFETAZIONI SOGGETTE A DEMOLIZIONE E RICOSTRUZIONE
= mq (1,65 + 1,75) x 1/2 x 1,70 + (1,20 X 3,00) + (1,60 X 2,10) + (1,15 X 2,00) = MQ 12,15

S.U.L. RICOSTRUITA DOPO LA DEMOLIZIONE
= mq (3,30 X 3,65) = MQ 12,04

VOLUME VIRTUALE DI PROGETTO
= mc (678,50 x 3,00) = mc 2035,50

PARCHEGGI SOSTA STANZIALE MIN.RICH. CON VOL. VIRTUALE = mq 2035,50 x 0,10 = mq 203,55

PARCHEGGI SOSTA STANZIALE MINIMI RICHIESTI CON S.U.L.= mq 678,5 x 0,35 = mq 237,47

DATI TECNICI



SEZIONE EF



SEZIONE AB

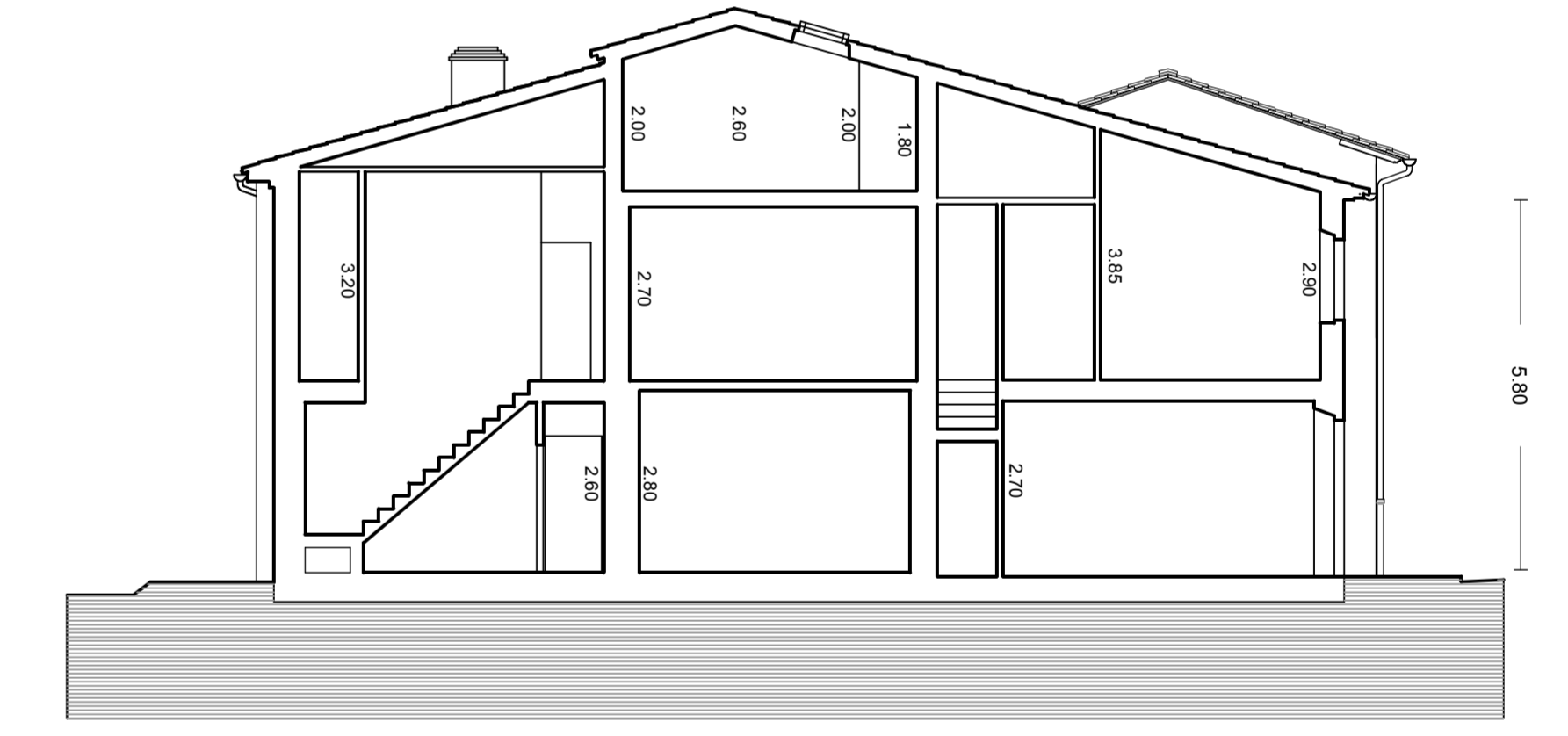

SEZIONE CD



PROSPETTO NORD

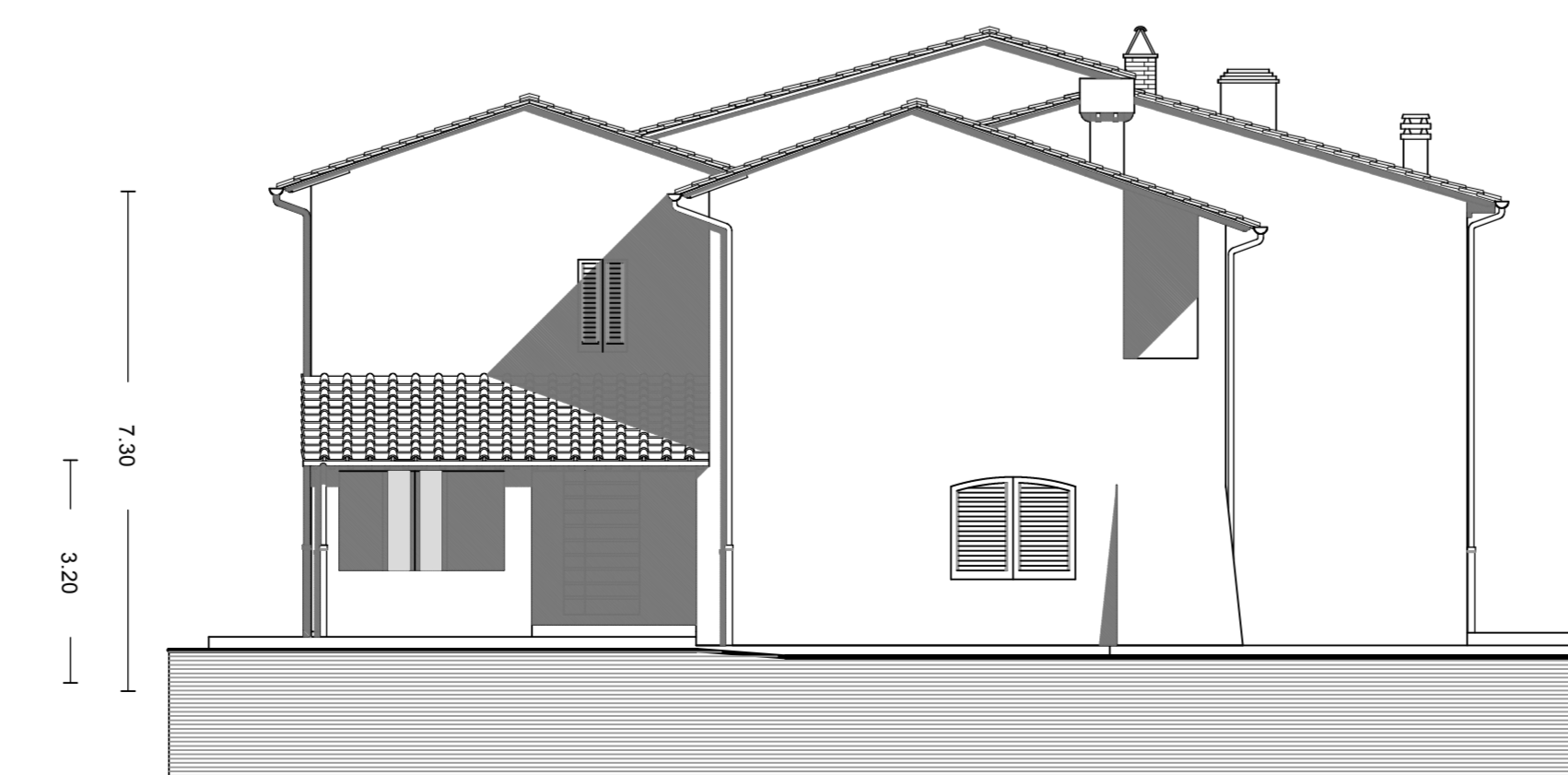

PROSPETTO OVEST

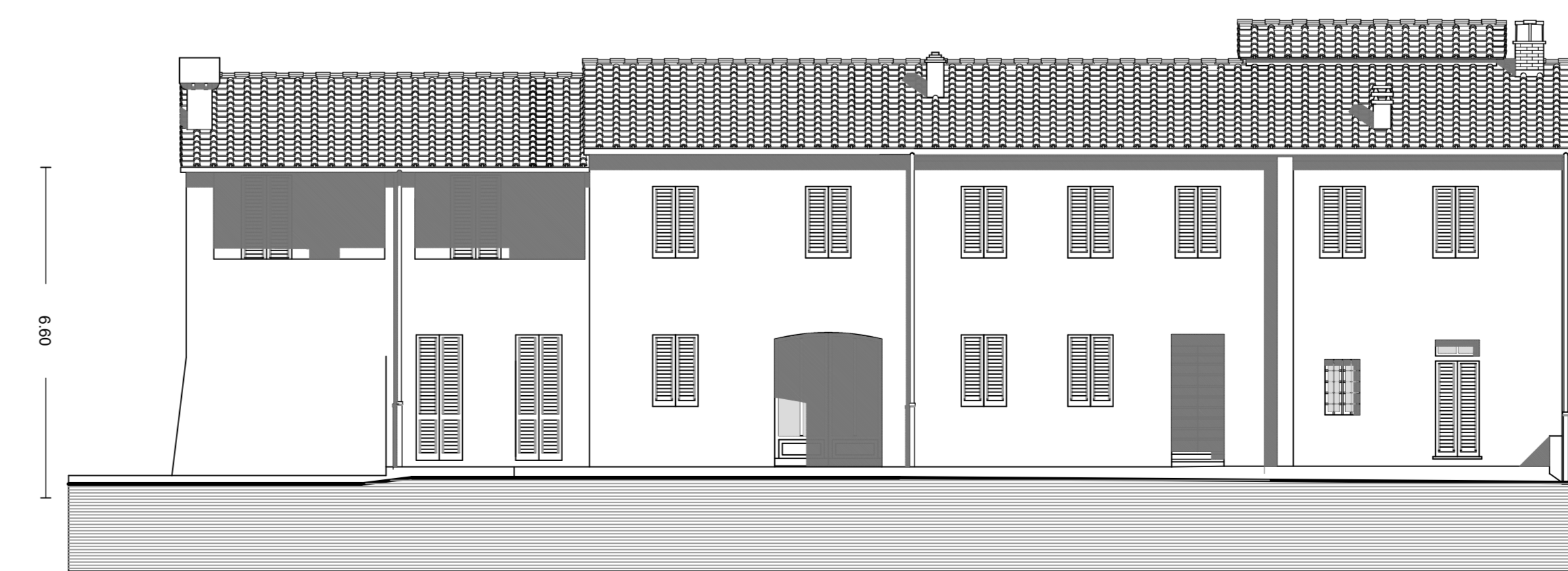

PROSPETTO SUD

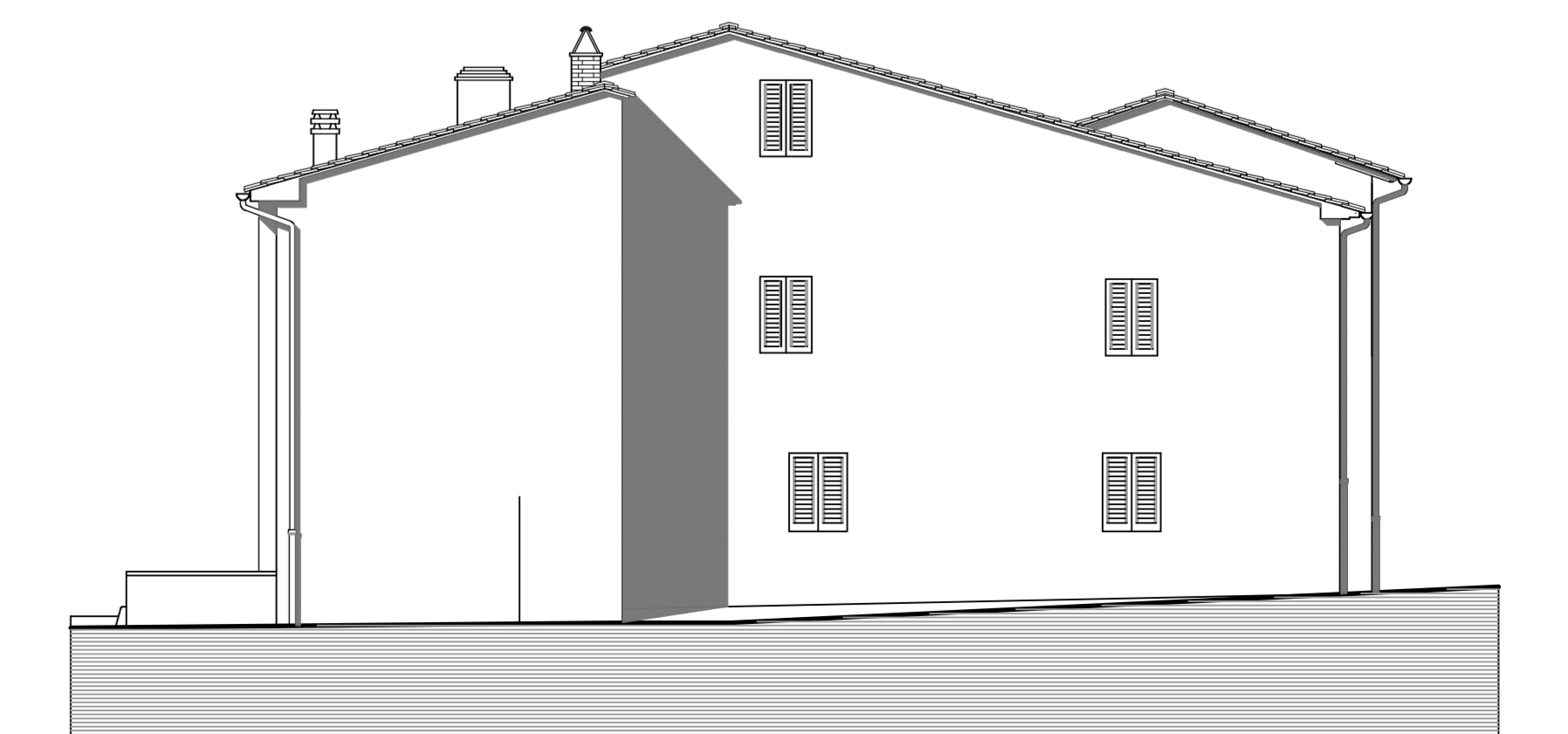

PROSPETTO EST