

PIANTA

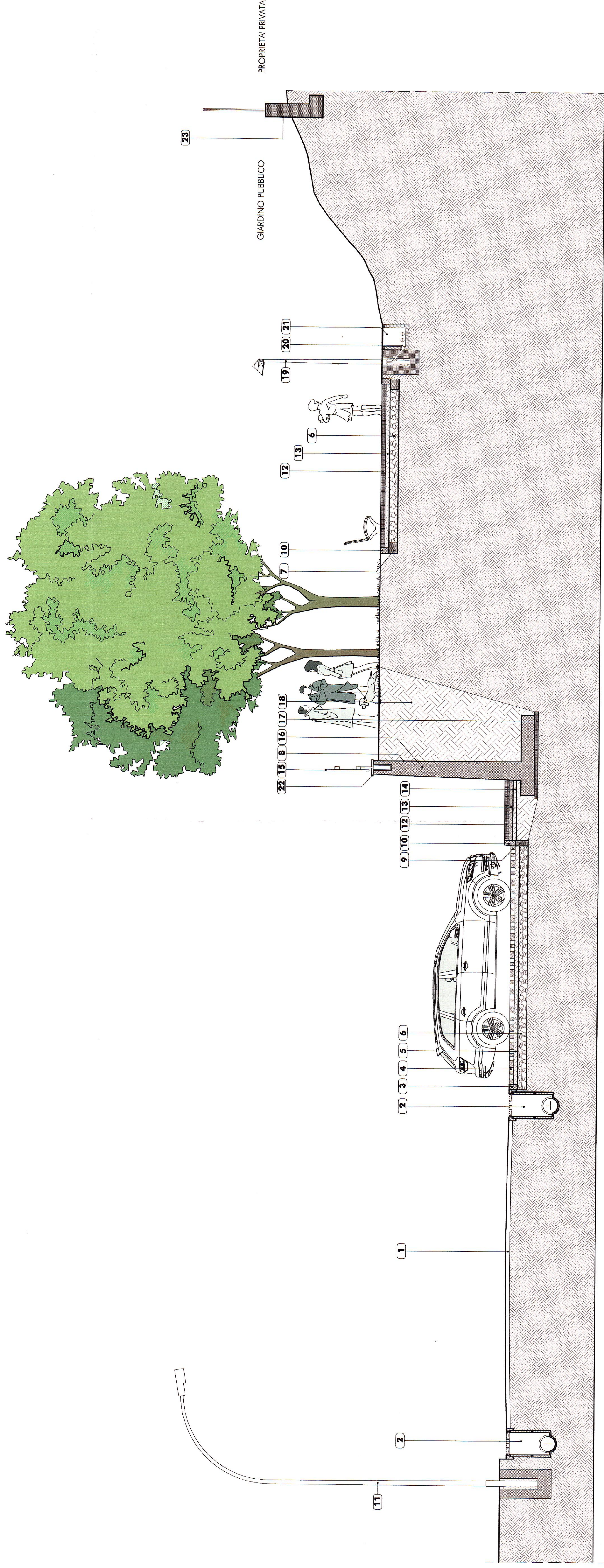

**LEGENDA**

- 1 Strada esistente
- 2 Caditoia esistente
- 3 Cordolo cls
- 4 Pavimentazione parcheggi in autobloccanti drenante
- 5 Letto e rifinisco in sabbia
- 6 Masticciata stradale
- 7 Basamento in cls
- 8 Impermeabilizzazione
- 9 Basamento e rifinisco in malta cementizia
- 10 Cordolo cls
- 11 Polo per illuminazione pubblica esistente
- 12 Pavimentazione marciapiede in autobloccanti
- 13 Letto e rifinisco in sabbia
- 14 Massetto in cls
- 15 Recinzione in legno
- 16 Muratura di sostegno in cls
- 17 Magrone di solettofondazione
- 18 Terreno di riporto
- 19 Polo per illuminazione giardino
- 20 Tubo in PVC flessibile
- 21 Pozzetto per illuminazione
- 22 Copertina in travertino
- 23 Recinzione di proprietà privata  
Muretto in calcestruzzo h = 60 cm fuori terra  
Rele metallica plastificata h = 140 cm

**STUDIO TECNICO FERRARIO**  
**ARCHITETTURA - INGEGNERIA - INTERIOR - DESIGN**  
 VIA MORAZZONE 11 - COMO - TEL. 031.267254 - FAX 031.261864 - E-MAIL: INFO@STUDIOTECHNICOFERRARIO.IT

COMUNE DI MONSUMMANO TERME (PT)  
 Prot. N. 8222838 E 23/11/2016  
 Cla: 6.2



**PIANO ATTUATIVO AI SENSI DELLA LEGGE REGIONALE 65/2014 COMUNE DI MONSUMMANO TERME (PT) VIA GROTTA GIUSTI, 1411**

PROGETTISTA



**OPERE DI URBANIZZAZIONE PARTICOLARI**

COMITENTE  
**CASTELLO SGR S.p.A. FONDO CÒSIMO**

DATA

**OTT 2016**

SCALA

**1.50**

TAVOLA

**15**

AGGIORNAMENTO

**18/11/2016**