

ESTRATTO TAVOLA QC.6 PIANO STRUTTURALE ADOTTATO 2014 VINCOLO PAESAGGISTICO SCALA 1.30000

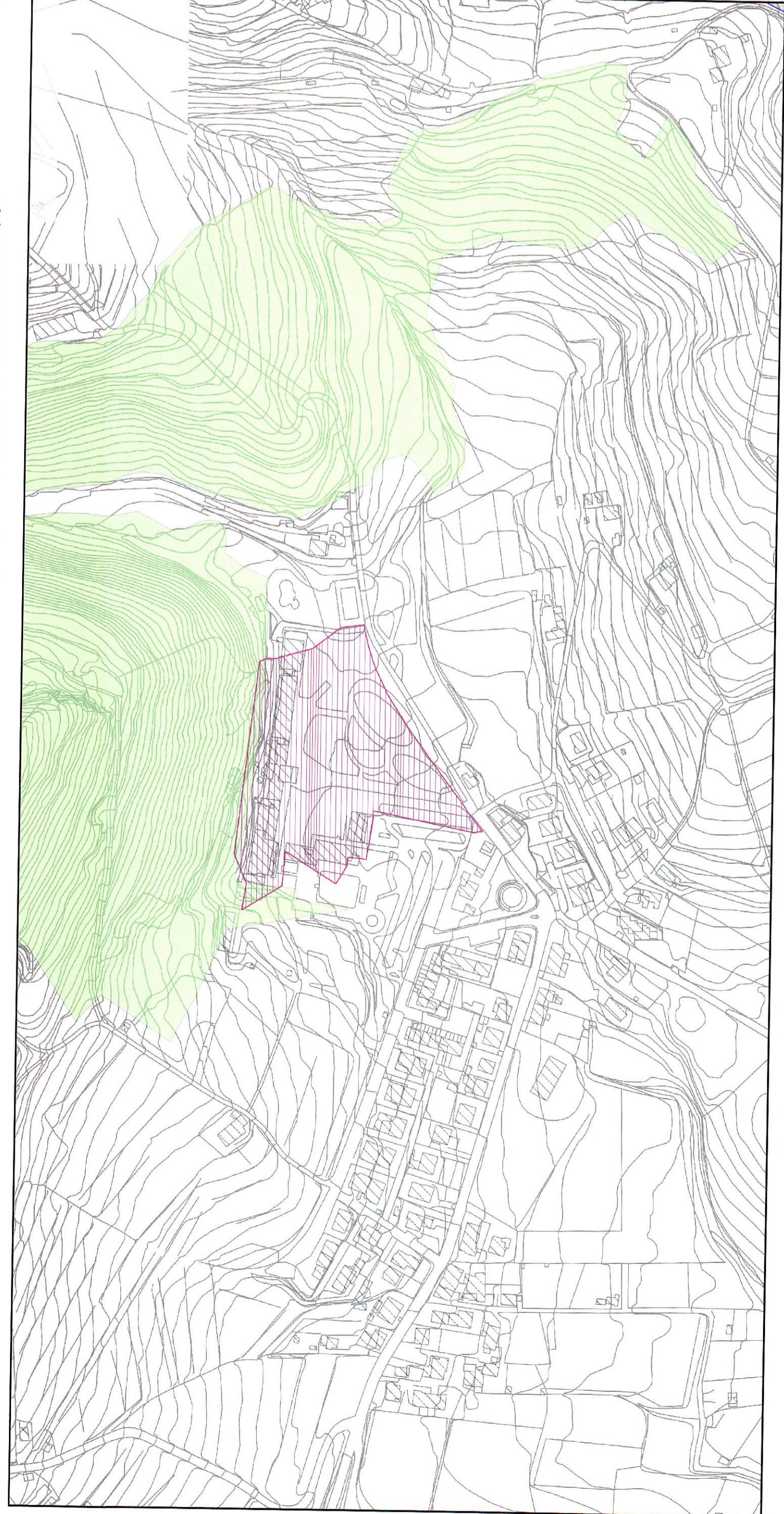

- Legenda**
- Vincolo Paesaggistico, Architettonico, Culturale
 - Immobili ed aree di notevole interesse pubblico - Digs 42/04 art.136 lett. "d"
 - Immobili ed aree di notevole interesse pubblico - Digs 42/04 art.136 lett. "a, b, c"
 - Aree tutelate per legge - Digs 42/04 art.136 archeologiche
 - Aree tutelate per legge - Digs n.42/04 art.136 lett. "c" - fascia 150m fiumi
 - Superfici boscate - Digs 42/2004 parte III lett.g

ESTRATTO PIANO STRUTTURALE APPROVATO VINCOLO IDROGEOLOGICO SCALA 1.20000

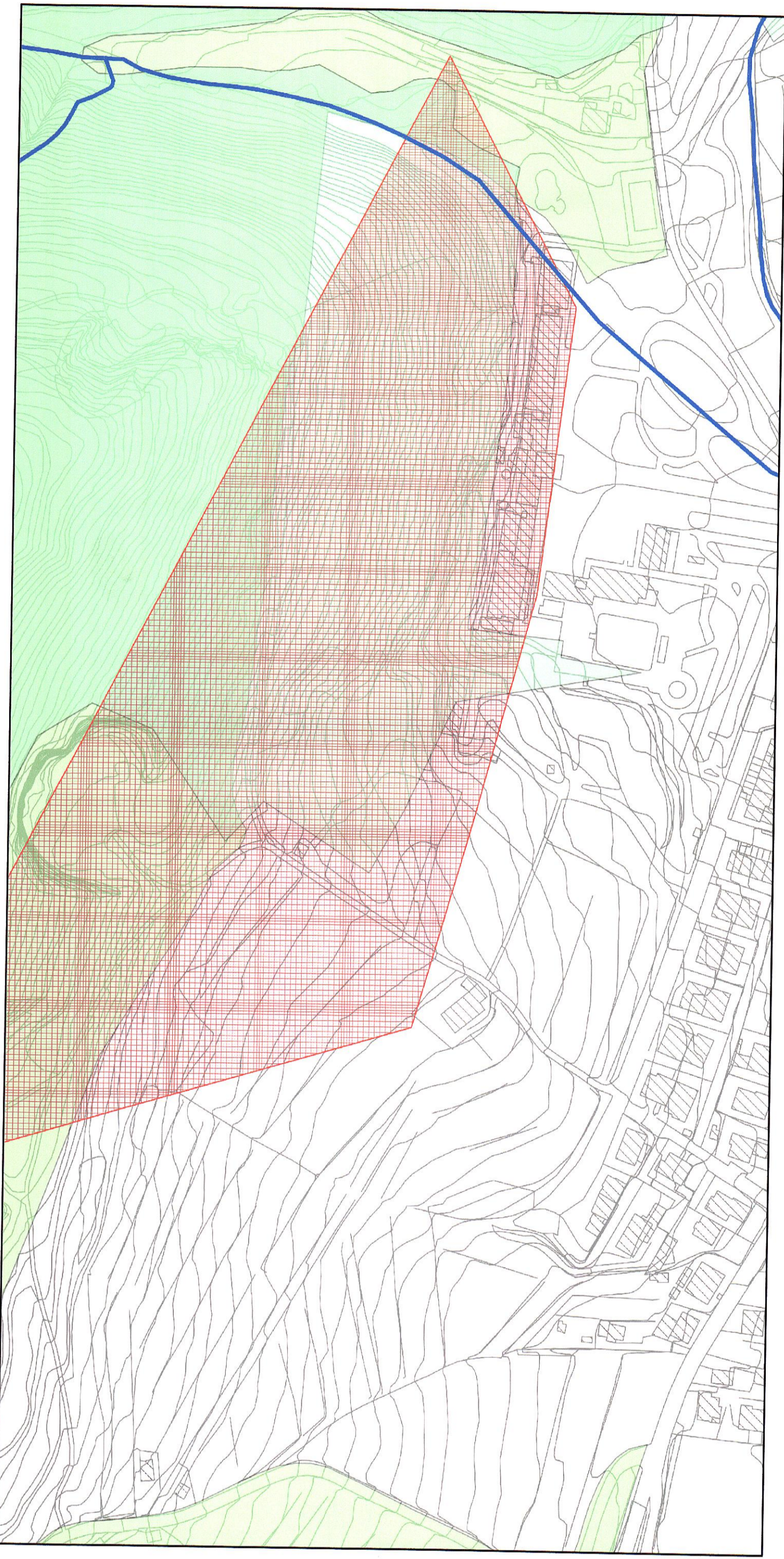

- Legenda**
- Aree soggette a vincolo idrogeologico
 - Zona di rispetto delle sorgenti e dei pozzi ad uso termale
 - Limite amministrativo
 - Superfici boscate - Vincolo idrogeologico - RD 3267/23

STUDIO TECNICO FERRARIO
 ARCHITETTURA - INGEGNERIA - INTERIOR - DESIGN
 VIA MORAZZONE 11 - COMO - TEL. 031. 267254 - FAX 031. 261864 - E-MAIL : INFO@STUDIOTECHNICOFERRARIO.IT

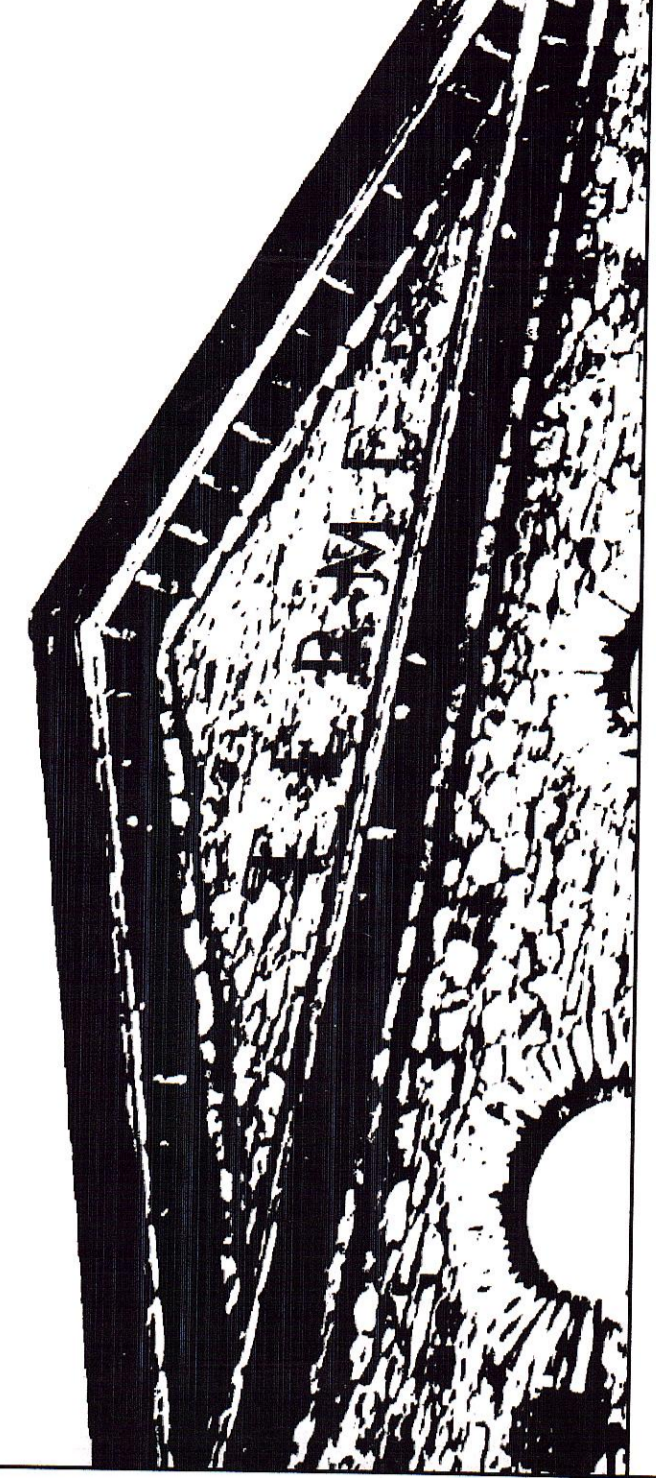

Grotta Giusti
 PIANO ATTUATIVO AI SENSI DELLA LEGGE REGIONALE 65/2014 COMUNE DI MONSUMMANO TERME (PT) VIA GROTTA GIUSTI, 1411

PROGETTISTA MARCO FERRARIO ORDINE INGEGNERI DI COMO 1716	TITOLO TAVOLA VINCOLI PAESAGGISTICI E IDROGEOLOGICI	
	COMMITTENTE CASTELLOSGR S.p.A. FONDO COSIMO 1	DATA OTT 2016
AGGIORNAMENTO		TAVOLA 3