

PIANO PRIMO

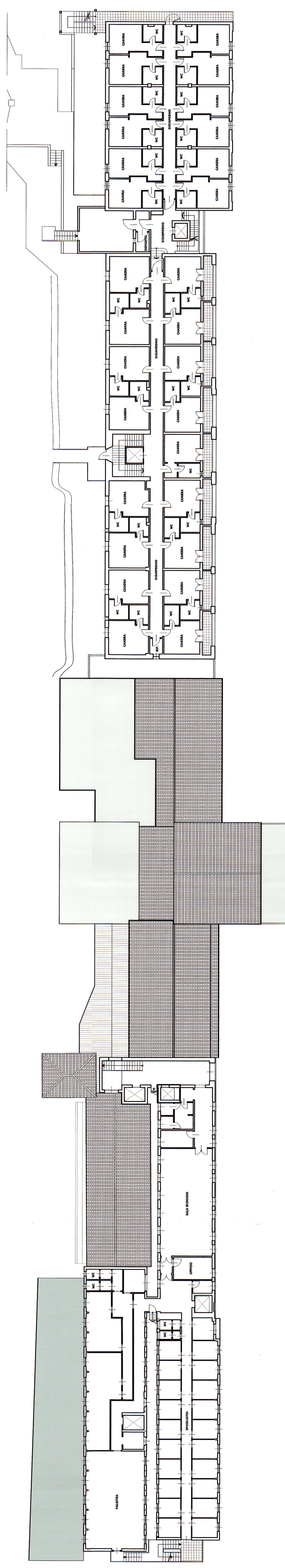

PIANO SECONDO

STUDIO TECNICO FERRARIO
 ARCHITETTURA - INGEGNERIA - INTERIOR - DESIGN
 VIA MORAZZONE 11 - COMO - TEL. 031. 267254 - FAX 031. 261864 - E-MAIL: INFO@STUDIOTECNICOFERRARIO.IT

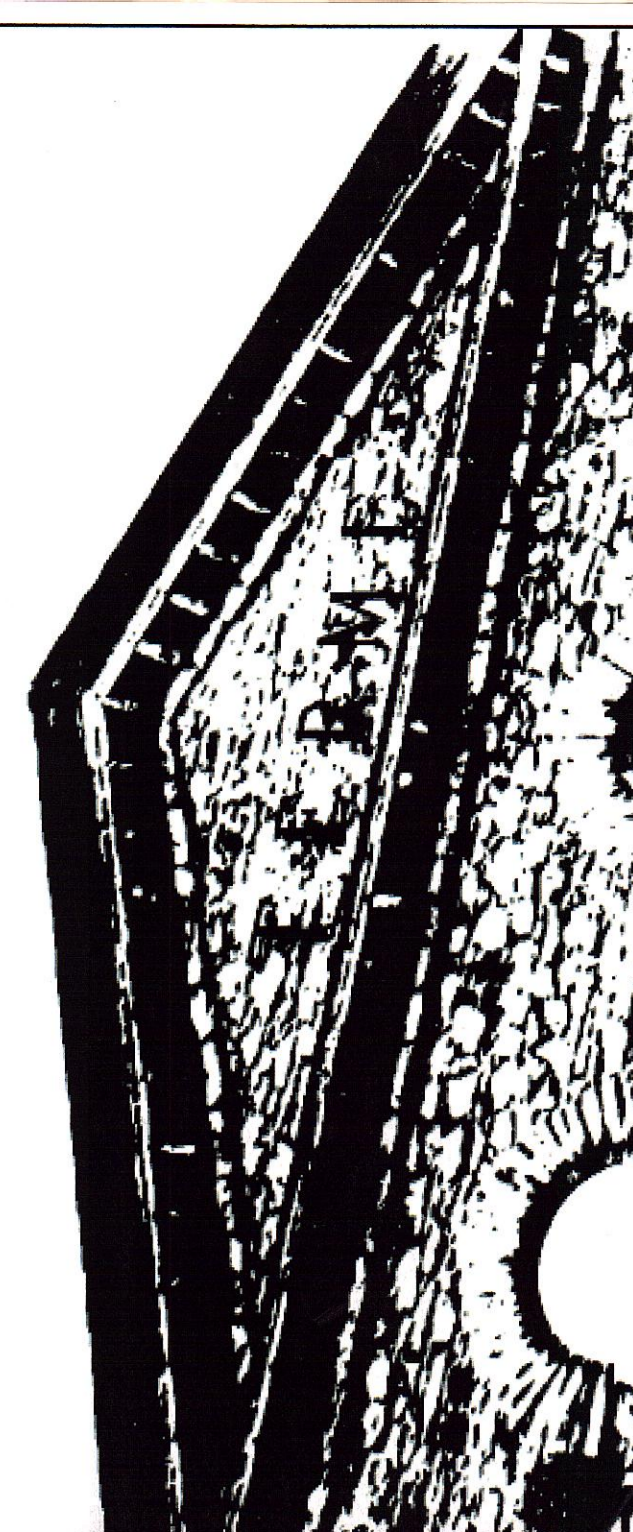

PIANO ATTUATIVO AI SENSI DELLA LEGGE REGIONALE 65/2014
 COMUNE DI MONSUMMANO TERME (PT)
 VIA GROTTA GIUSTI, 1411

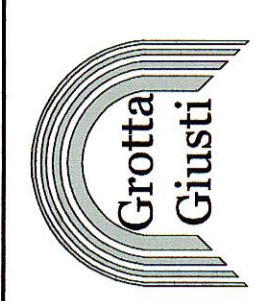

PROGETTISTA
MARCO FERRARIO
 COMUNE MONSUMMANO TERME (PT)

PROGETTO/TAVOLE
PIANTA PIANO PRIMO E PIANO SECONDO

COMMITTENTE
CASTELLO SGR S.p.A.
FONDO COSIMO I

DATA
OTT 2016
 AGGIORNAMENTO

SCALA
1.200

TAVOLA

8