

COMUNE : MONSUMMANO TERME
INDIRIZZO : via delle Vigne n. 304/A e B
OGGETTO : Piano Inquadramento Urbanistico

Committente : Clienti Angelo

Foglio Mappa : 35 **Mappali :** 2 - 657 - 661

Elaborato : Schema fornitura elettrica - TELECOM
Stato : Progetto

Spazio Riservato al Comune :

Tavola:

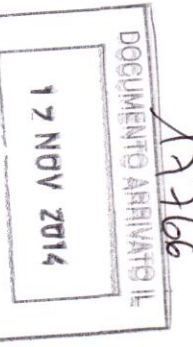

7

DATA: NOVEMBRE 2013

RIF. : 000017/13

FIRME :

Progettista :

Direttore Lavori :

Committente :

Impresa :



[Signature]

[Signature]

**SEZIONE POZZETTO DI TRANSITO
PER LINEA BT**
SCALA 1:10

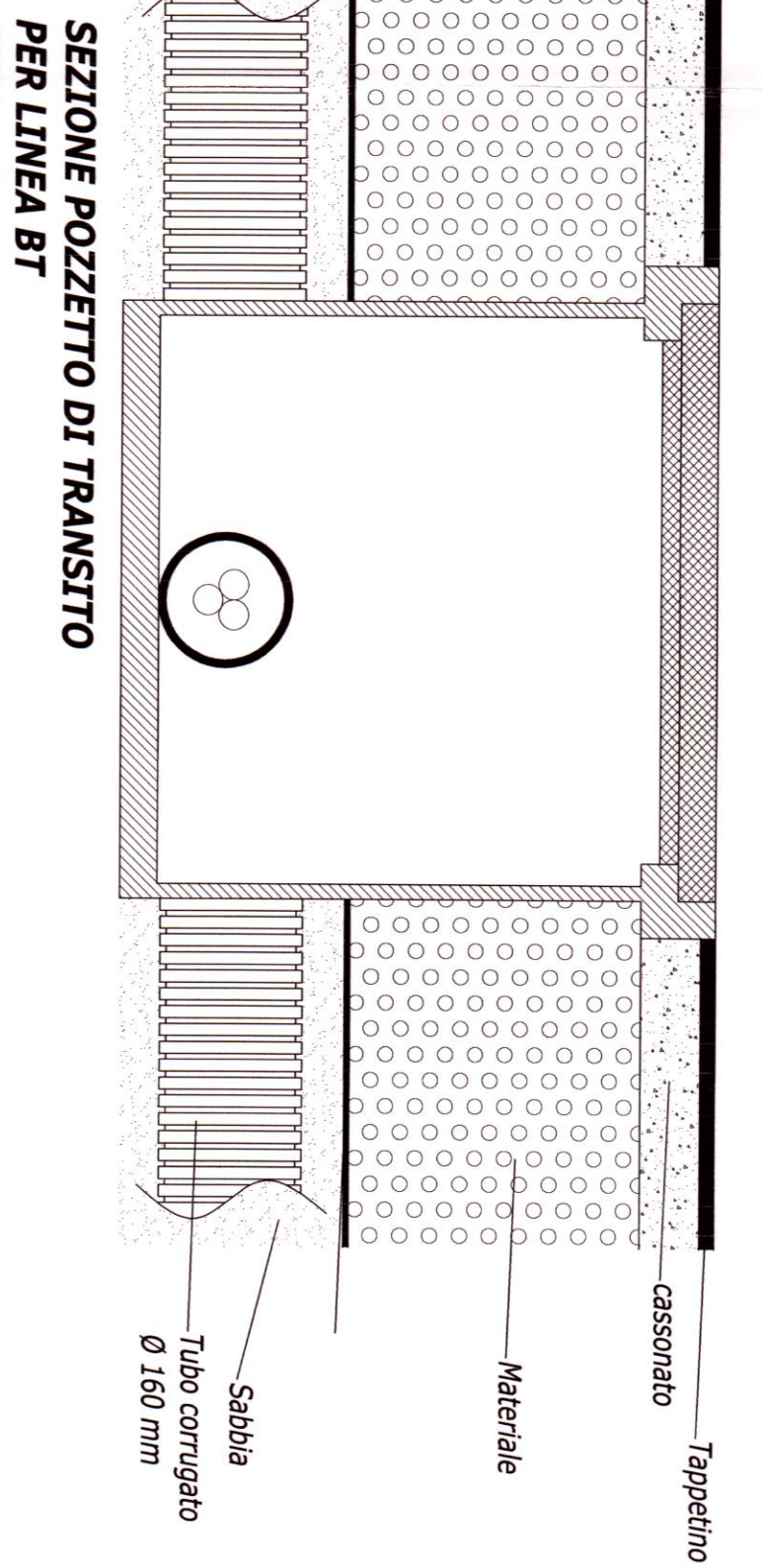
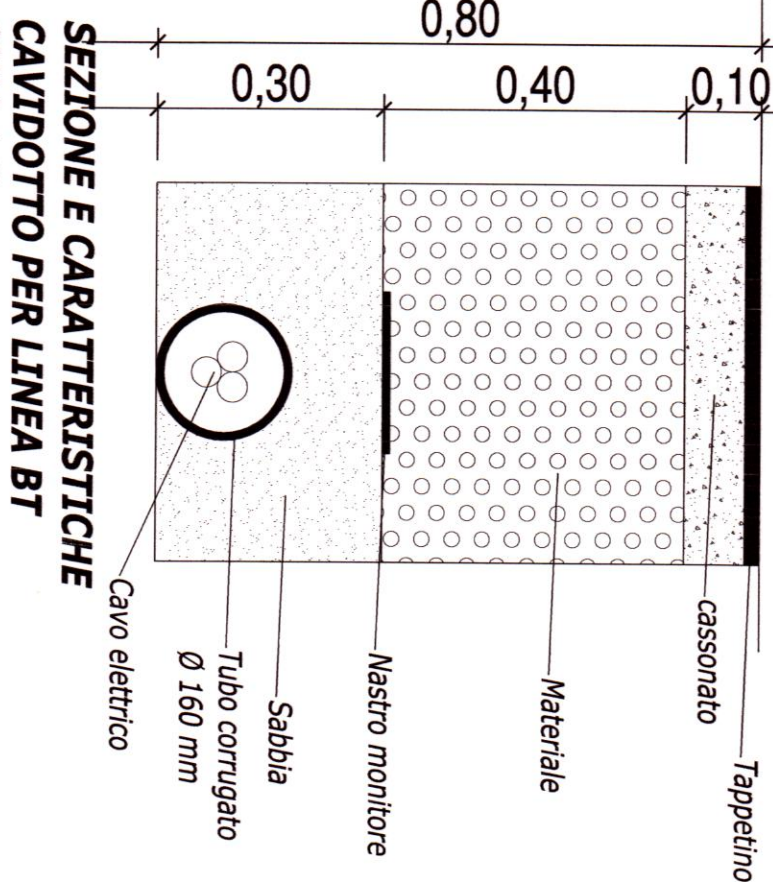
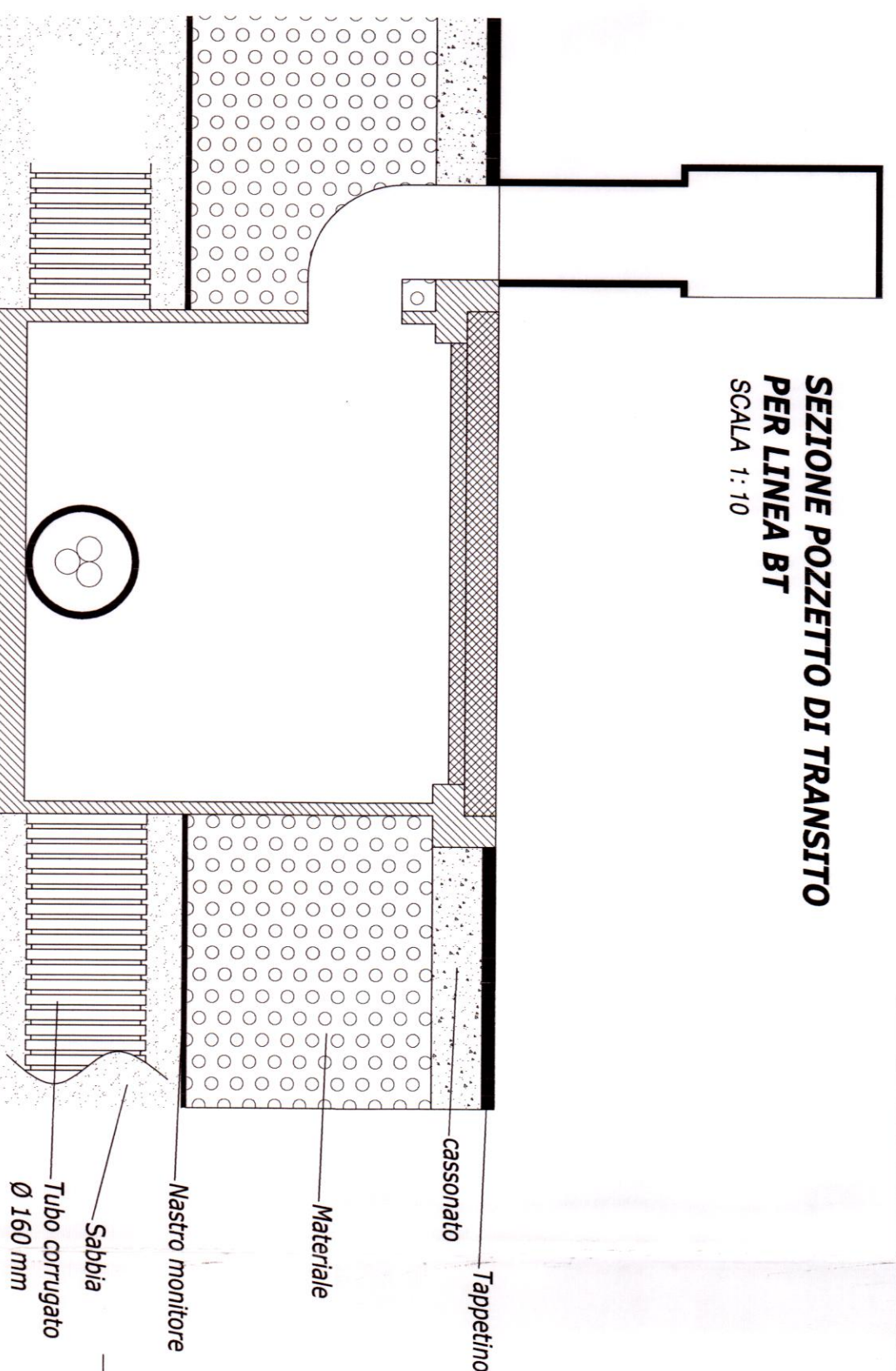

VIA DELLE VIGNE

- Enel
- Pozzetti di ispezione
- Alloggi contatori

PLANIMETRIA GENERALE DI PROGETTO SCALA 1:200

