

INVARIANTI STRUTTURALI E SISTEMI TERRITORIALI DI PAESAGGIO
_estrotto PS

Sottosistemi territoriali di paesaggio

- 1 - Sottosistema territoriale del paesaggio del Montalbano
- 2 - Sottosistema territoriale del paesaggio pedecollinare degli insediamenti urbani

Invarianti strutturali

- Aree e siti di interesse archeologico
- Corsi d'acqua e i loro elementi costitutivi d'argine o di ripa
- Colle di Montevettolini
- Sistemazioni idraulico agrarie della collina
- Struttura insediativa di formazione storica
- Patrimonio edilizio al 1954
- Viabilità storica, strade vicinali e sentieri

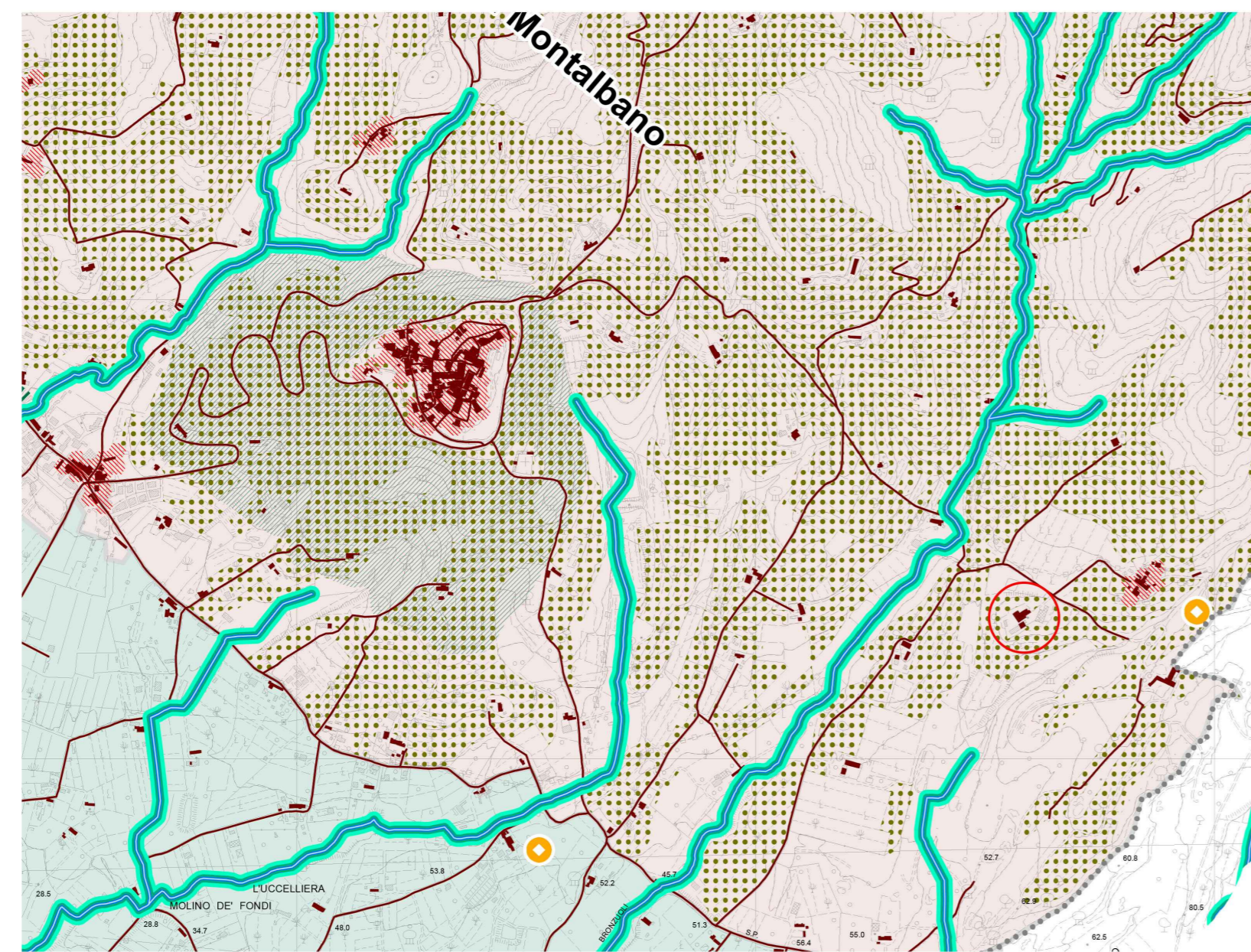

USO DEL SUOLO
_estrotto PS

- Confine comunale
- Aziende agricole

COPERTURE DEL SUOLO

- Zone residenziali
- Reti stradali, ferroviarie e infrastrutture tecniche
- Aree ricreative e sportive
- Seminativi in aree non irrigue
- Sistemi culturali e particolari complessi
- Culture temporanee associate a culture permanenti
- Oliveti
- Vigneti
- Boschi di latifoglie
- Boschi misti di conifere e latifoglie
- Corsi d'acqua, canali e idrovie

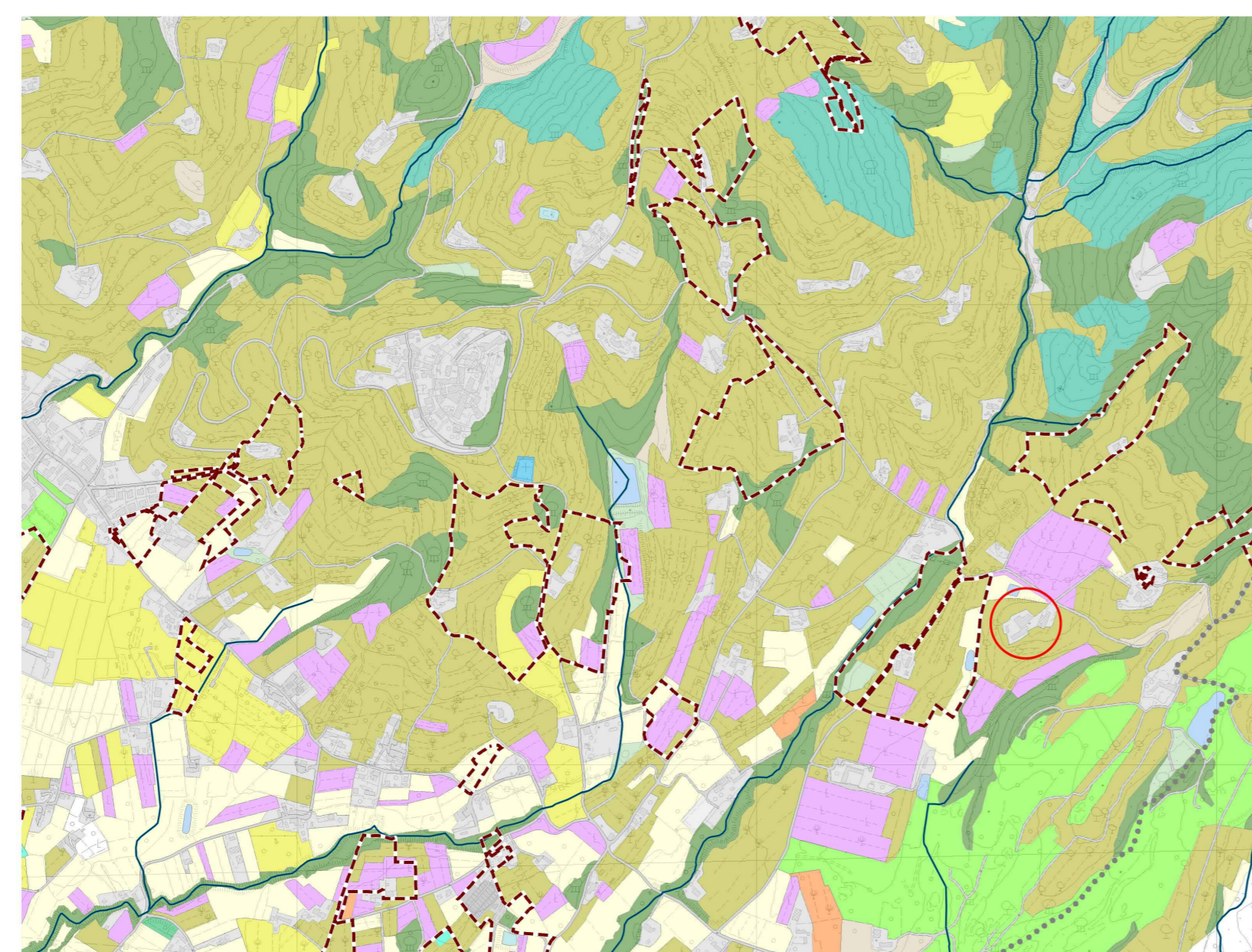

VINCOLE TUTELE SOVRAORDINATE
_estrotto PS

- Confine comunale

- Aree tutelate per legge - Dlgs 42/2004 art. 136 - lettera "c" - Fascia di 150 m lungo i corsi d'acqua
- Corsi d'acqua iscritti nell'elenco delle acque pubbliche (RD 1775/33)
- Area di rispetto dei pozzi e delle sorgenti ad uso acquedottistico (D.Lgs n.152/06)
- Perimetrazione delle aree non idonee all'installazione a terra degli impianti fotovoltaici (LR 11/2011)
- Vincolo idrogeologico - RD 3267/23

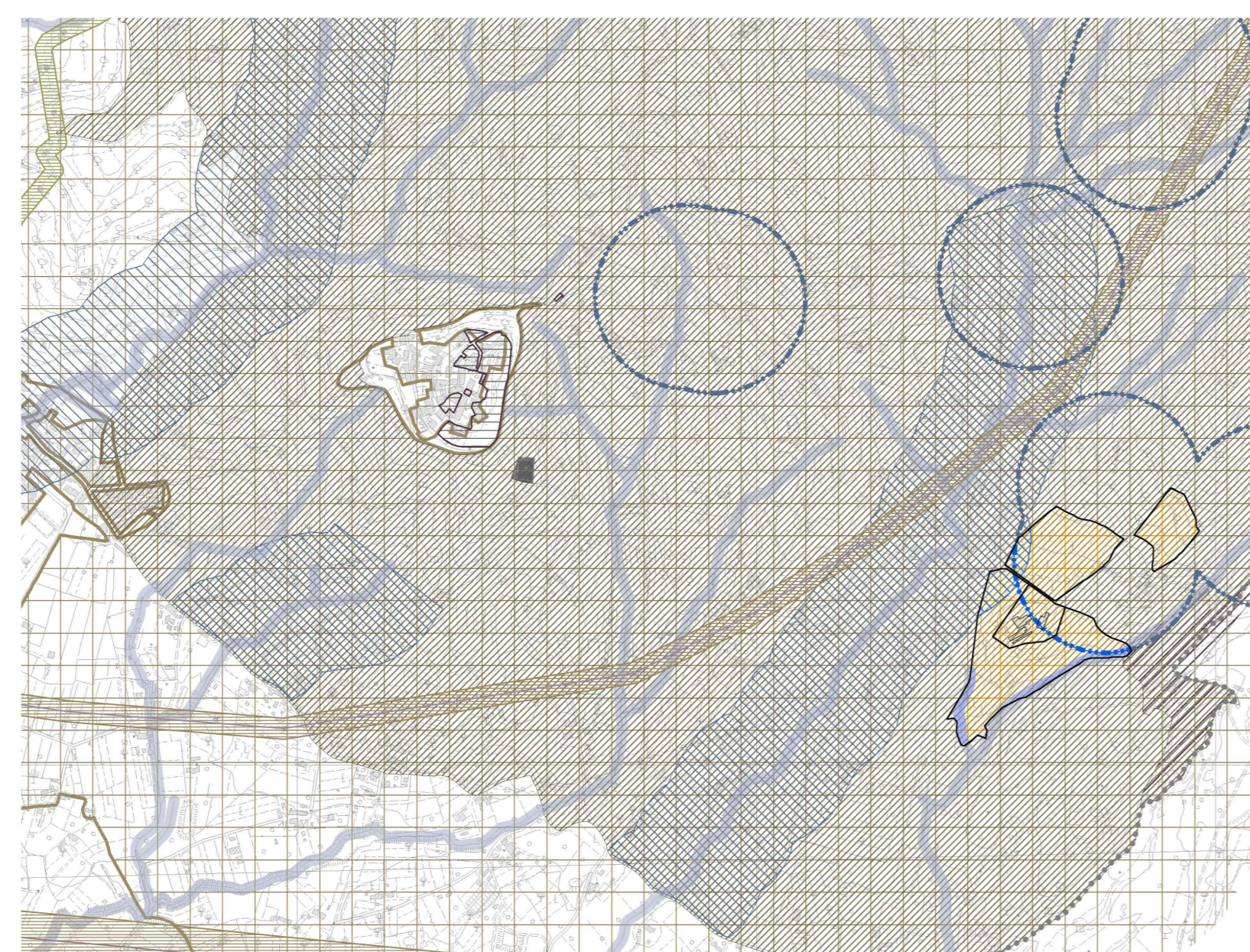

SERVIZIE RETI
_estrotto PS

ATTREZZATURE DI SERVIZIO E RETI TECNOLOGICHE

- Rete Gas
 - Condotta Sovracomunale
 - Rete Comunale
- Telecomunicazioni
 - Linea Comunale
- Sorgenti
 - Sorgenti
 - Pozzi
 - Impianto di potabilizzazione acquedotto
 - Rete acquedottistica comunale
 - Rete fognaria

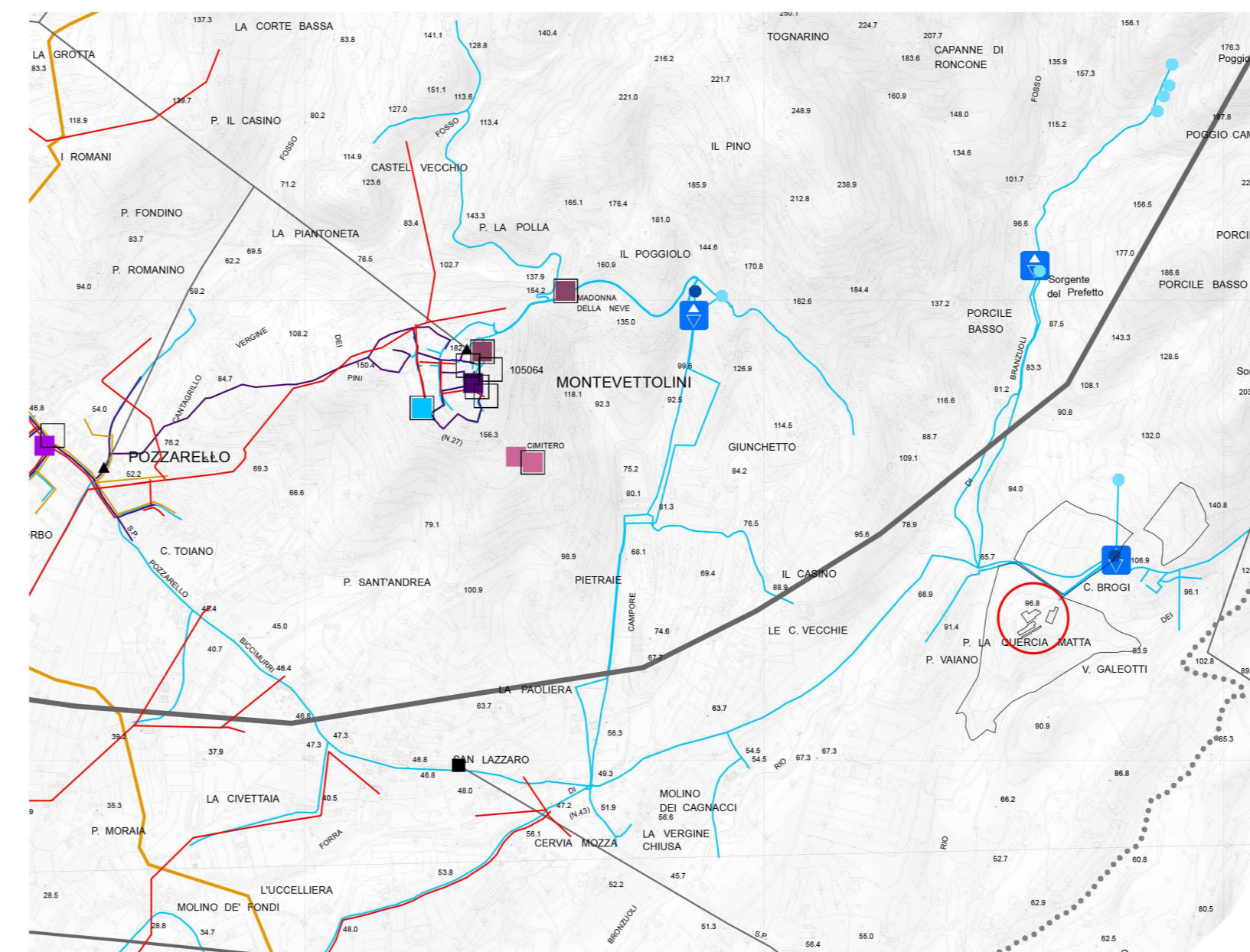

IL TERRITORIO RURALE
_estrotto RU

IL TERRITORIO RURALE

- Zone agricole
 - EA2 - Aree della collina arborata
- LA CITTA' PUBBLICA E DEI SERVIZI
- Aree ed impianti tecnologici
 - Pozzi, sorgenti e serbatoi

CLASSI DI VALORE DEGLI EDIFICI ESISTENTI

- Classe 4 (S.V.A.A.) - Edifici di scarso valore storico architettonico e ambientale

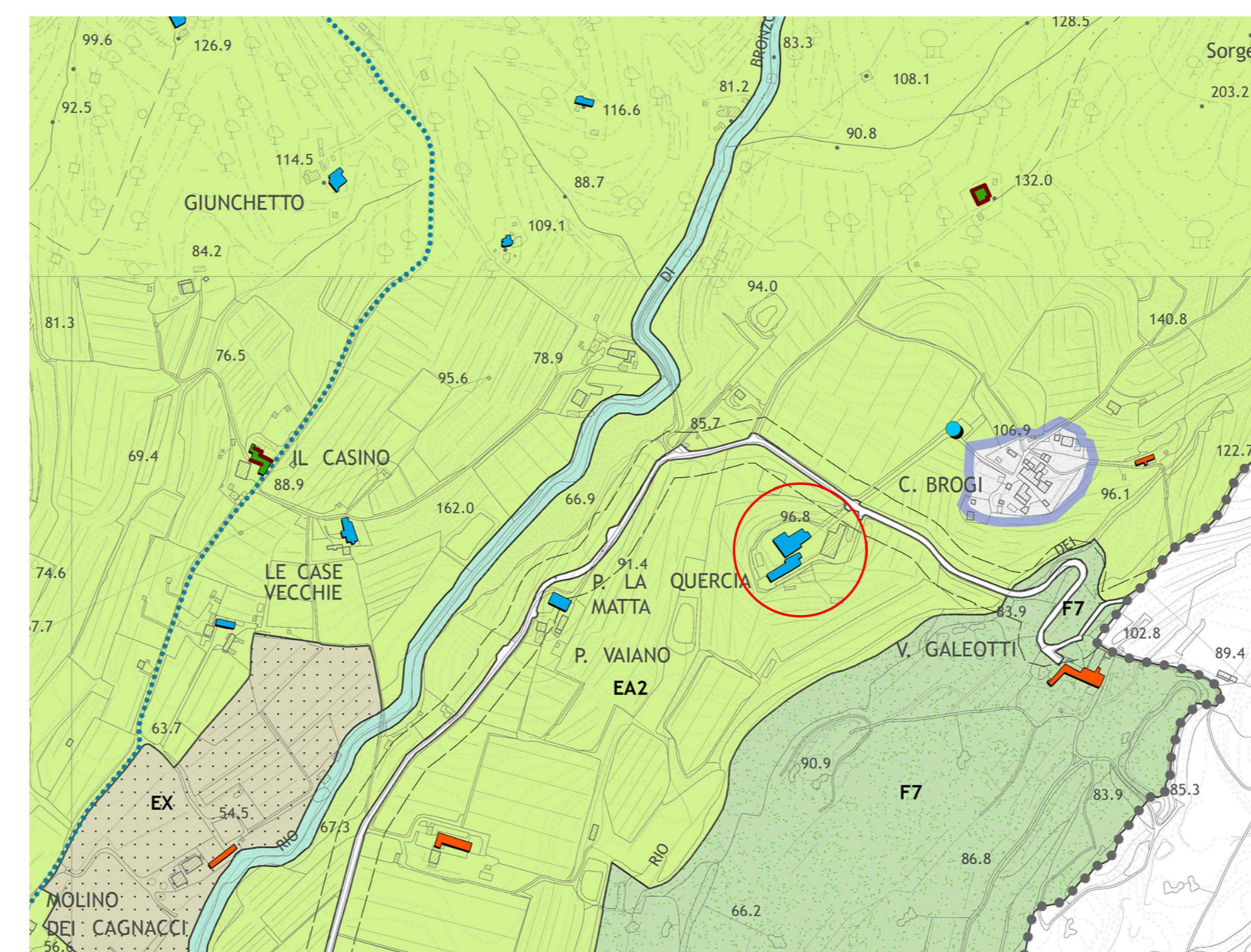

ESTRATTO CATASTALE

- PARTICELLE IN PROPRIETA':
 - FOGLIO: 20
 - PARTICELLE: 150 - 151 - 178 - 258 - 298
 - FOGLIO: 25
 - PARTICELLE: 29 - 30 - 31 - 138 - 139 - 140 - 141 - 142 - 143 - 397 - 399 - 404 - 412 - 413 - 451 - 454 - 465
- AREA OGGETTO D'INTERVENTO

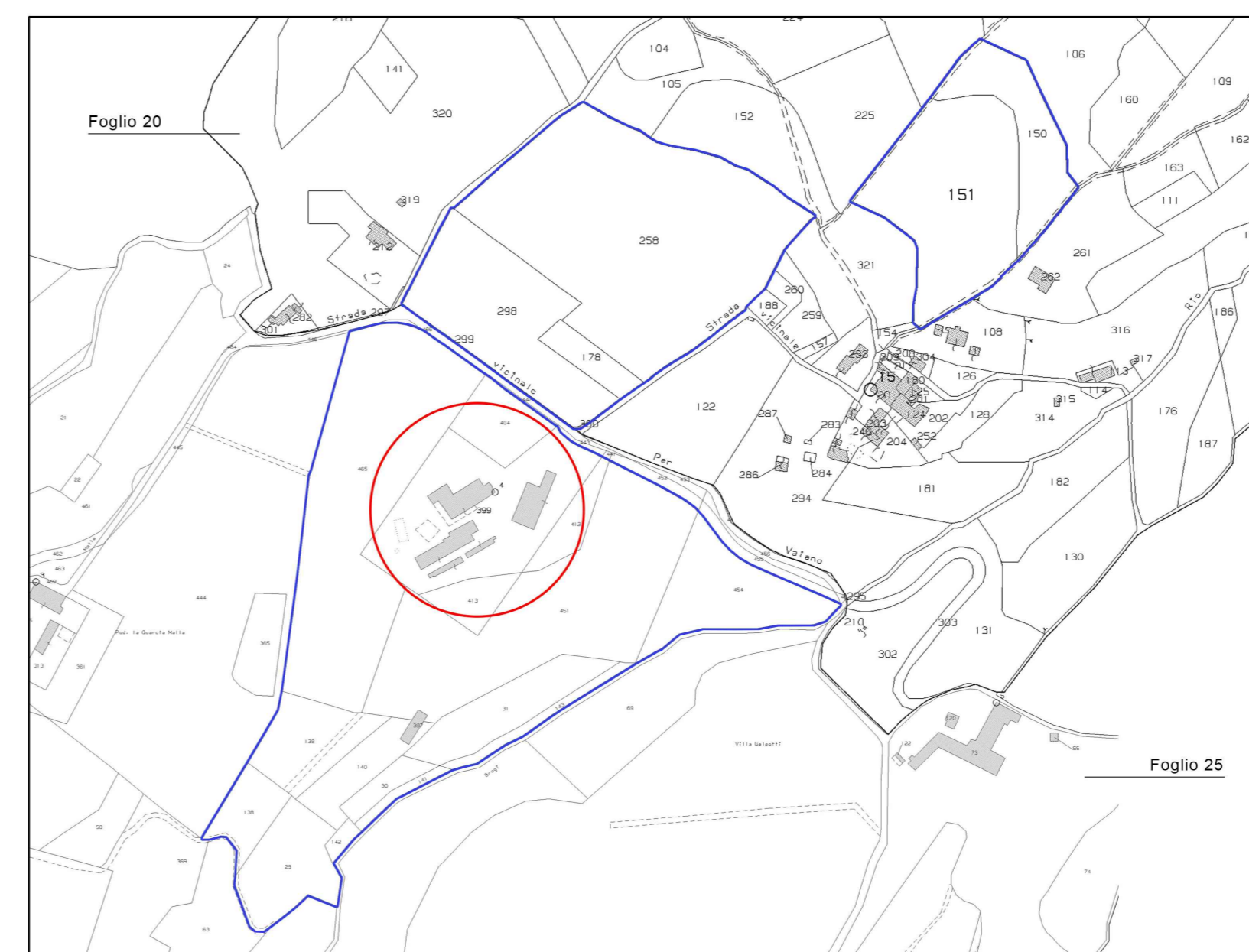

ESTRATTO FOTO AEREA



AGRI JOSU SARL Legale Rappresentante: GIANNI ACCAI	titolo elaborato STATO APPROVATO - INQUADRAMENTO CARTOGRAFICO																												
<table border="1"> <tr><td>1</td><td>_____</td></tr> <tr><td>2</td><td>_____</td></tr> <tr><td>3</td><td>_____</td></tr> <tr><td>4</td><td>_____</td></tr> <tr><td>5</td><td>_____</td></tr> <tr><td>6</td><td>_____</td></tr> <tr><td>7</td><td>_____</td></tr> </table>	1	_____	2	_____	3	_____	4	_____	5	_____	6	_____	7	_____	<table border="1"> <tr><td>1</td><td>_____</td></tr> <tr><td>2</td><td>_____</td></tr> <tr><td>3</td><td>_____</td></tr> <tr><td>4</td><td>_____</td></tr> <tr><td>5</td><td>_____</td></tr> <tr><td>6</td><td>_____</td></tr> <tr><td>7</td><td>_____</td></tr> </table>	1	_____	2	_____	3	_____	4	_____	5	_____	6	_____	7	_____
1	_____																												
2	_____																												
3	_____																												
4	_____																												
5	_____																												
6	_____																												
7	_____																												
1	_____																												
2	_____																												
3	_____																												
4	_____																												
5	_____																												
6	_____																												
7	_____																												

comune
COMUNE DI MONSUMMANO TERME
provincia di PISTOIA
localizzazione
Via dei Brogi n. 1216
titolo progetto architettonico
PROPOSTA DI VARIANTE
AL P.U.L. CON RELATIVO P.A.P.M.A.A.
APPROVATI CON D.G.M n.84 del 29/04/2010

titolo elaborato
STATO APPROVATO - INQUADRAMENTO CARTOGRAFICO

contenuto
ESTRATTO CARTOGRAFICO P.S. E R.U.
ESTRATTO CATASTALE
ESTRATTO FOTO AEREA

scala

revisione

1 _____

2 _____

3 _____

4 _____

5 _____

6 _____

7 _____

PROGETTO E DIREZIONE OPERATIVA
LDAIMDA architetti associati
Via XXIV Maggio 62/5 - 56028 La Terme / San Vincenzo (Pisa)
Tel. 0571.460477 - Web: WWW.LDAIMDA.IT

tavola numero
01 / 13

Strutturazione Serie 18
18/03/2018

ARCHITETTI ASSOCIATI