

Pianta piano terra

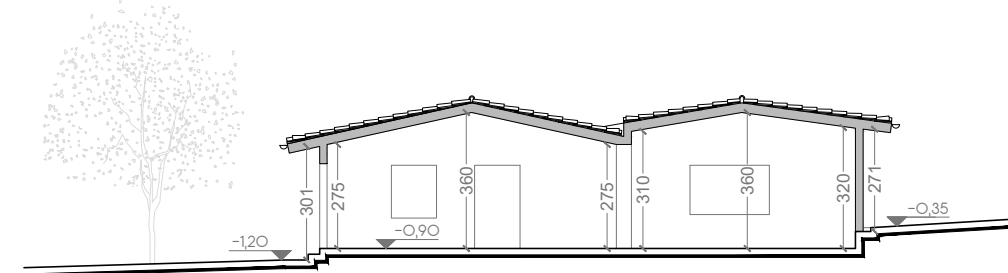

Sezione AA'

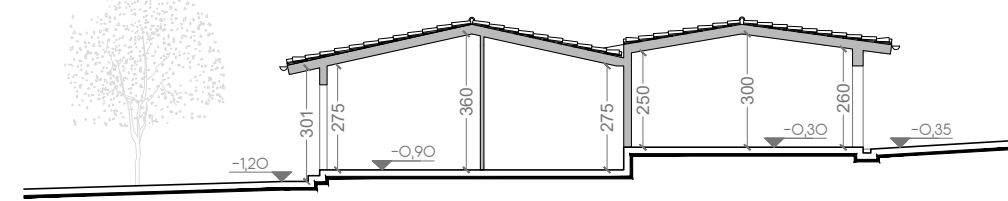

Sezione BB'

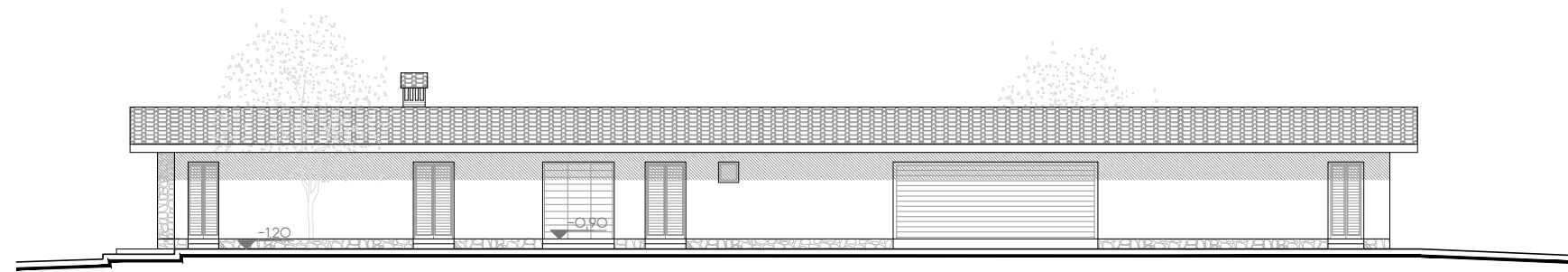

Prospetto Sud-Est

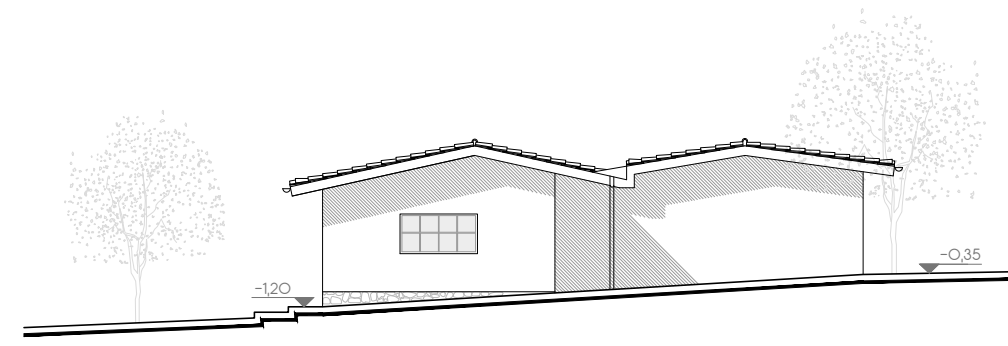

Prospetto Nord-Est

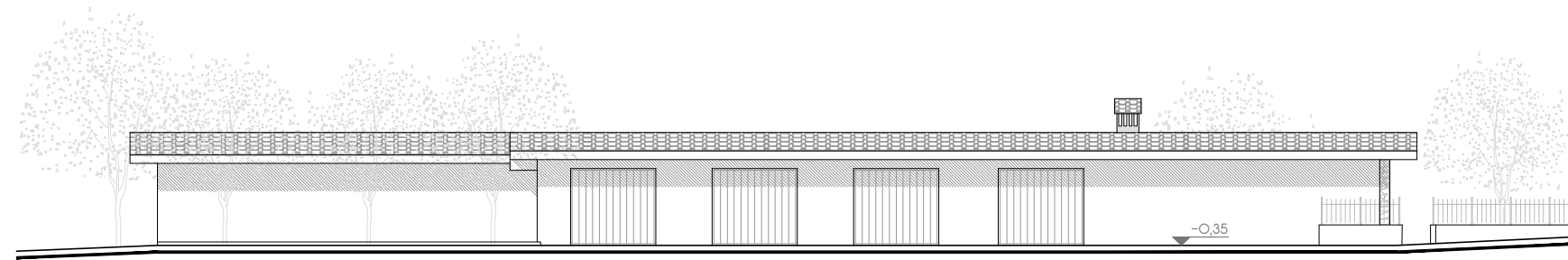

Prospetto Nord-Ovest

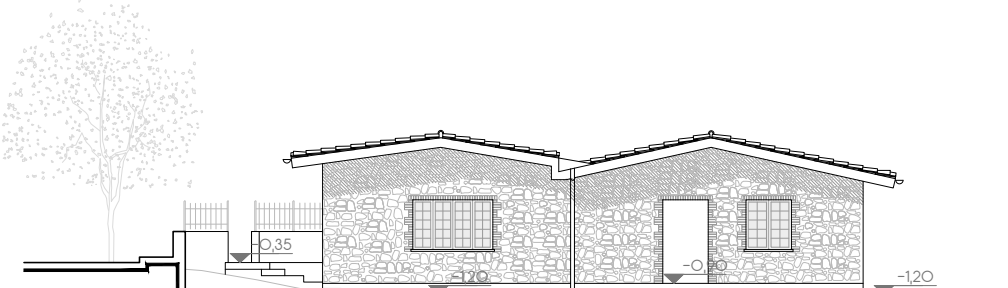

Prospetto Sud-Ovest

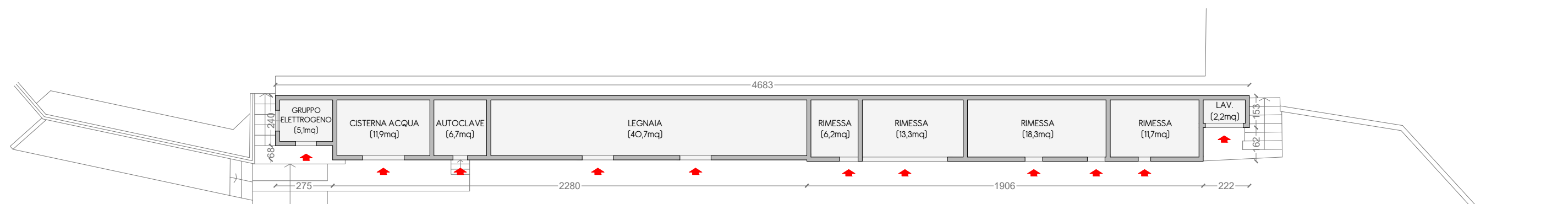

Pianta piano terra

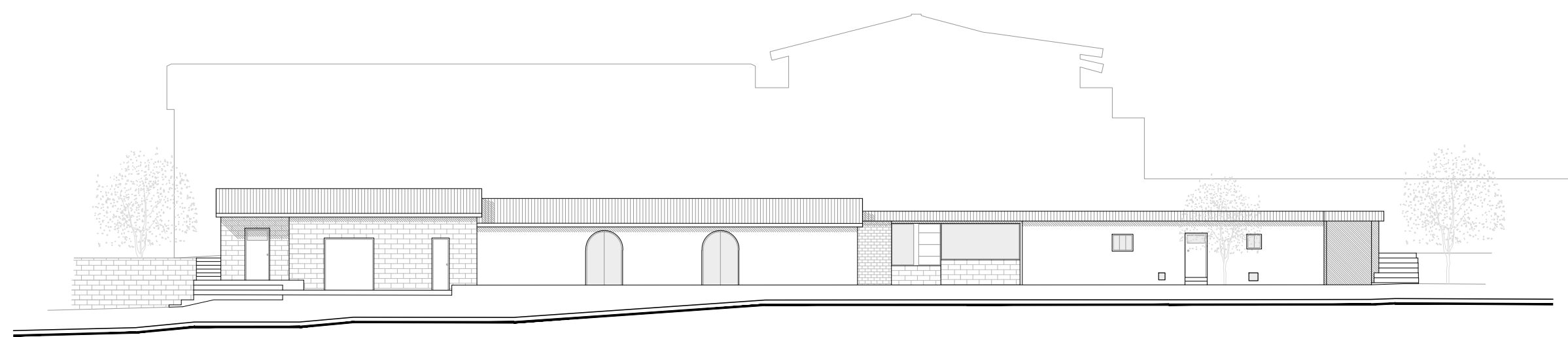

Prospetto Sud-Est

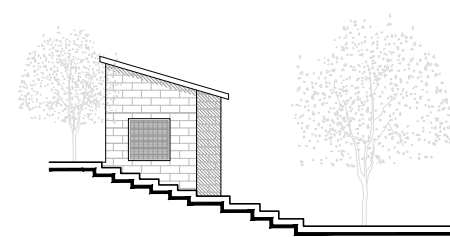

Prospetto Sud-Ovest

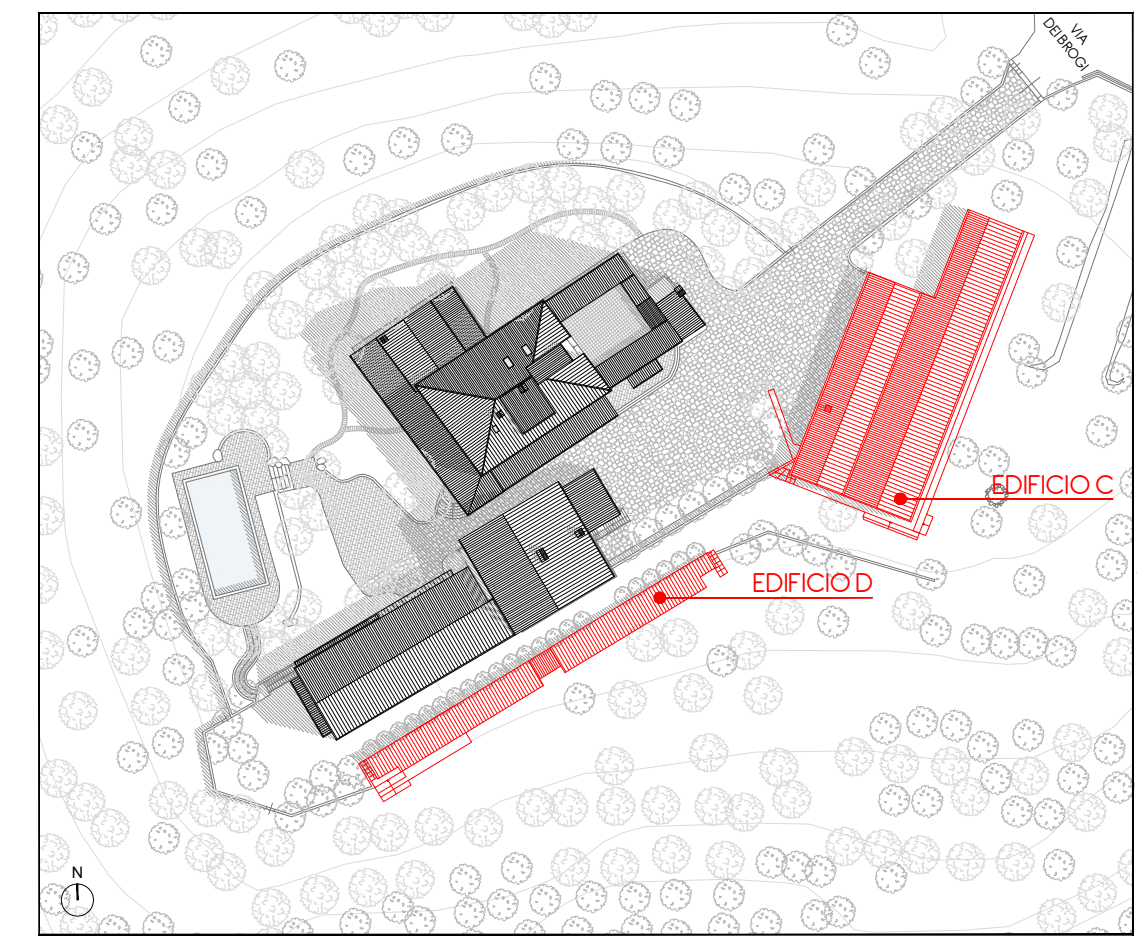

\*VOLUMI E SUPERFICI - EDIFICIO C

Superficie coperta	428 mq
Superficie Utile Lorda (SUL)	428 mq (deposito, rimessa attrezzi, macchine agricole e prodotti, box rimessa piante e prodotti)
Volume	1190 mc

\*VOLUMI E SUPERFICI - EDIFICIO D

Superficie coperta	133 mq
Superficie Utile Lorda (SUL)	133 mq (locali gruppo elettrogeno, cisterna acqua, autoclave, legnaia, rimesse)
Volume	340 mc

\*dati estratti dalla "Relazione descrittiva degli interventi" allegata al P.A.P.M.A.A. approvato dalla Provincia di Pistoia con D.D. n.1855 del 12/11/2008 prot. 205831.

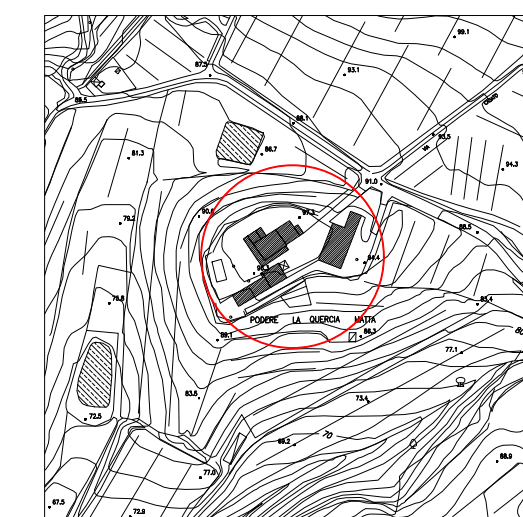

comune  
**COMUNE DI MONSUMMANO TERME**  
provincia di PISTOIA  
localizzazione  
Via dei Brogi n. 12/16  
titolo progetto architettonico  
**PROPOSTA DI VARIANTE  
AL P.L.U. CON RELATIVO P.A.P.M.A.A.  
APPROVATI CON D.G.M n.84 del 29/04/2010**

AGRI JOSU SARL  
Legale Rappresentante:  
GIANNI ACCIAI

titolo elaborato  
STATO APPROVATO - EDIFICI C ED

Dot. Arch. Paolo Posarelli  
via XXV Maggio n.20/d - San Minato (PI)  
Tel. 0571 480477 - Cell. 331 7726296 e-mail: info@ksaonda.it

contenuto  
PIANTE  
PROSPETTI  
SEZIONI  
DATI DIMENSIONALI  
scala  
1:200

revisione	
1	✓
2	✓
3	✓
4	✓
5	✓
6	✓
7	✓

PROGETTO E DIREZIONE OPERATIVA  
**LDA.iMda architetti associati**  
Via XXV Maggio 22a / 58028 La Serna / San Minato (Pisa)  
Tel. 0571 480477 - Web: WWW.LDAIMDA.IT

tavola numero  
**05** / 13

ARCHITETTI ASSOCIATI

