

Pianta piano terra

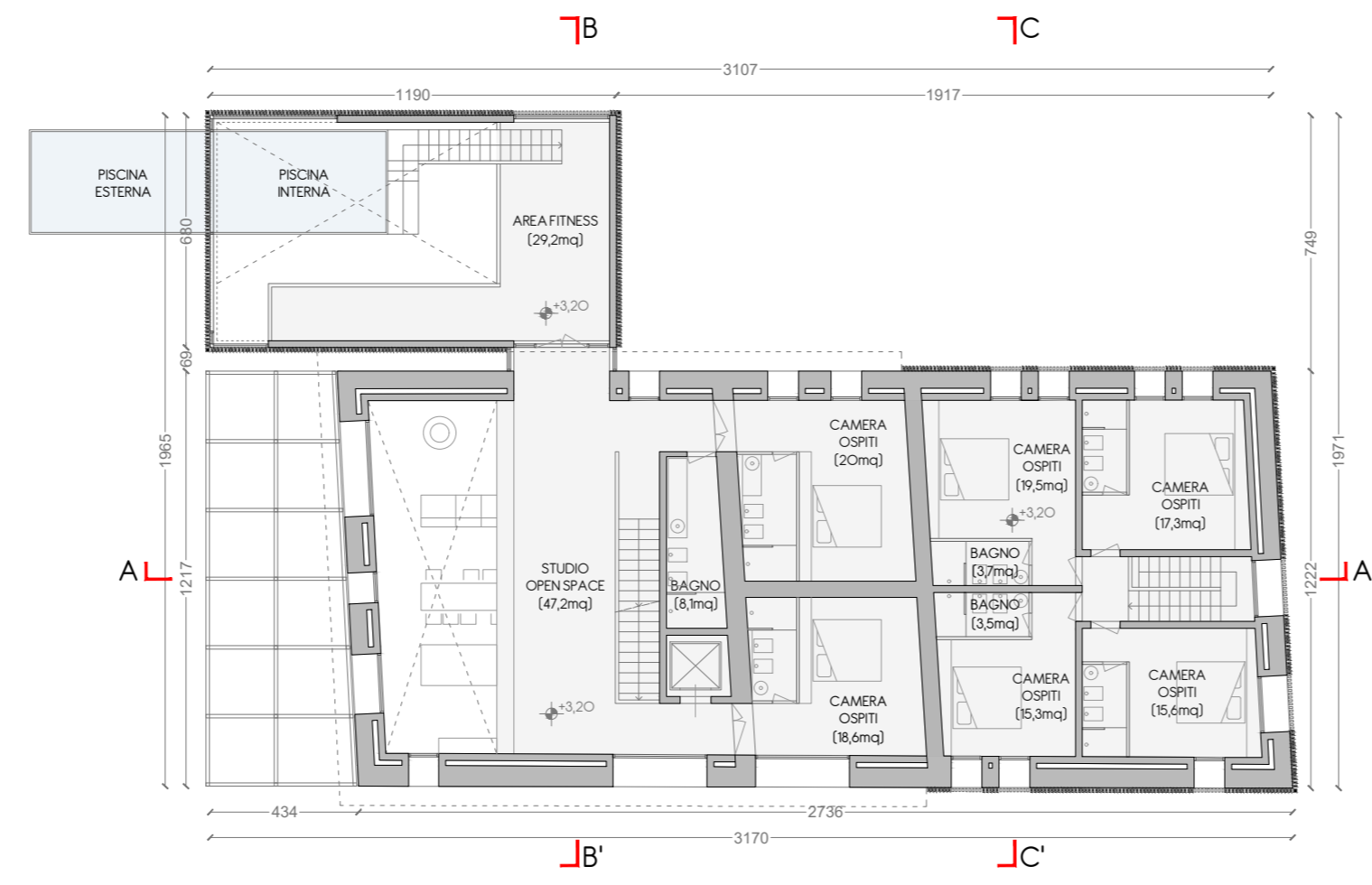

Pianta piano primo

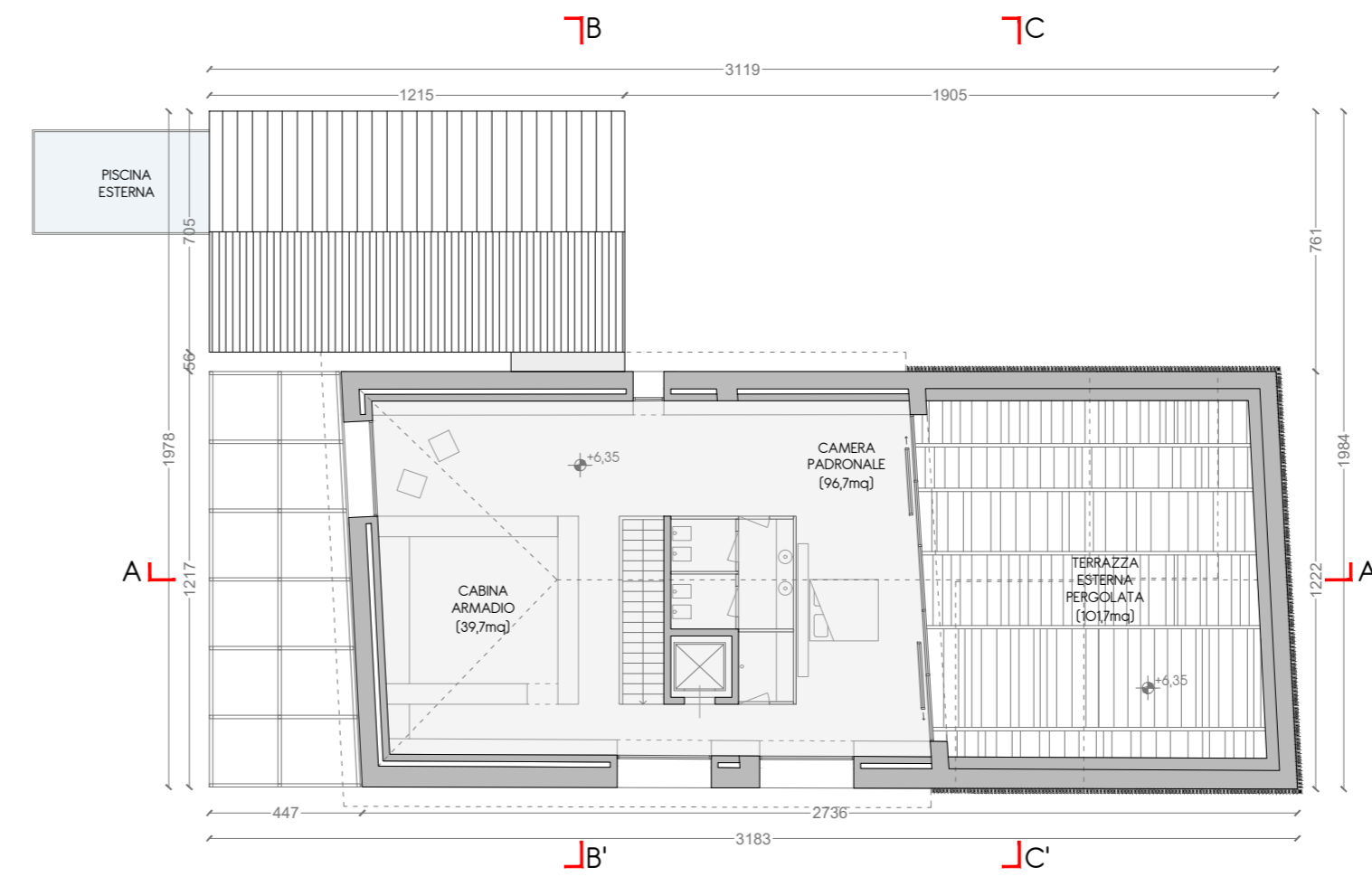

Pianta piano secondo

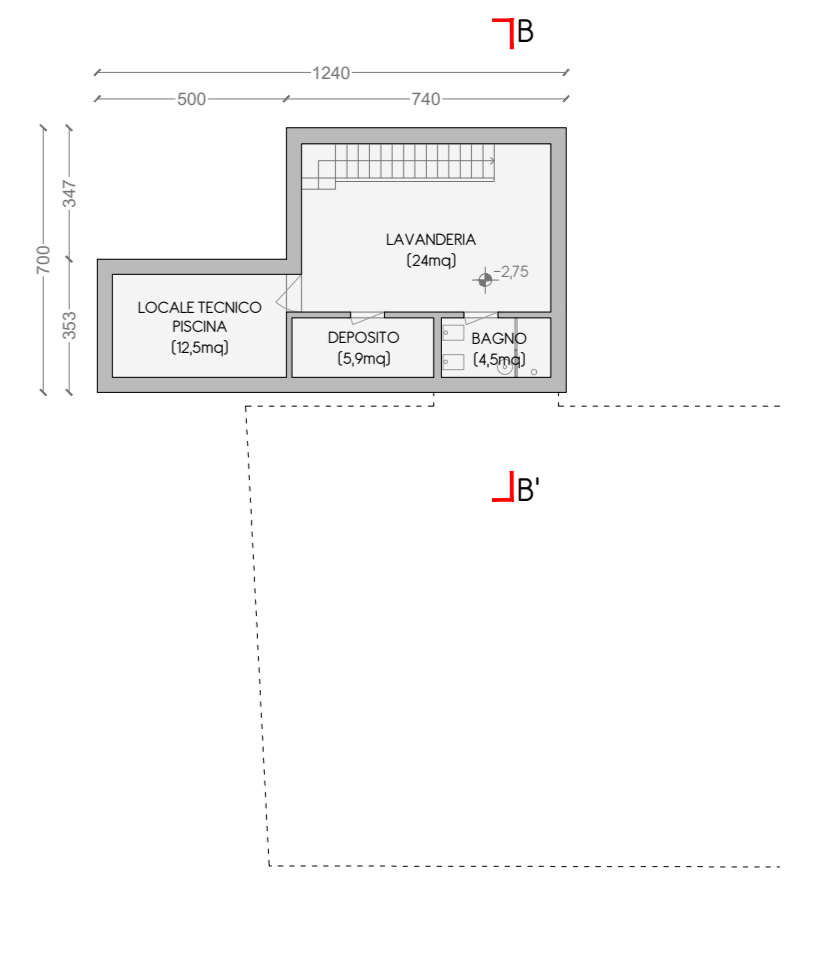

Pianta piano interrato

VOLUMI SUPERFICI - EDIFICIO A

	SUL	h media	Volume
PIANO TERRA			
1	274,72 mq	2,80 m	769,21 mc
2 (doppio volume)	50,30 mq	5,95 m	299,28 mc
3	34,46 mq	2,80 m	96,49 mc
4 (doppio volume)	46,44 mq	7,16 m	332,51 mc
PIANO PRIMO			
5	257,98 mq	2,80 m	722,34 mc
6	34,46 mq	4,01 m	138,18 mc
PIANO SECONDO			
7 (sottotetto)	192,50 mq	2,68 m	515,90 mc
Totale	890,86 mq		*2.873,91 mc

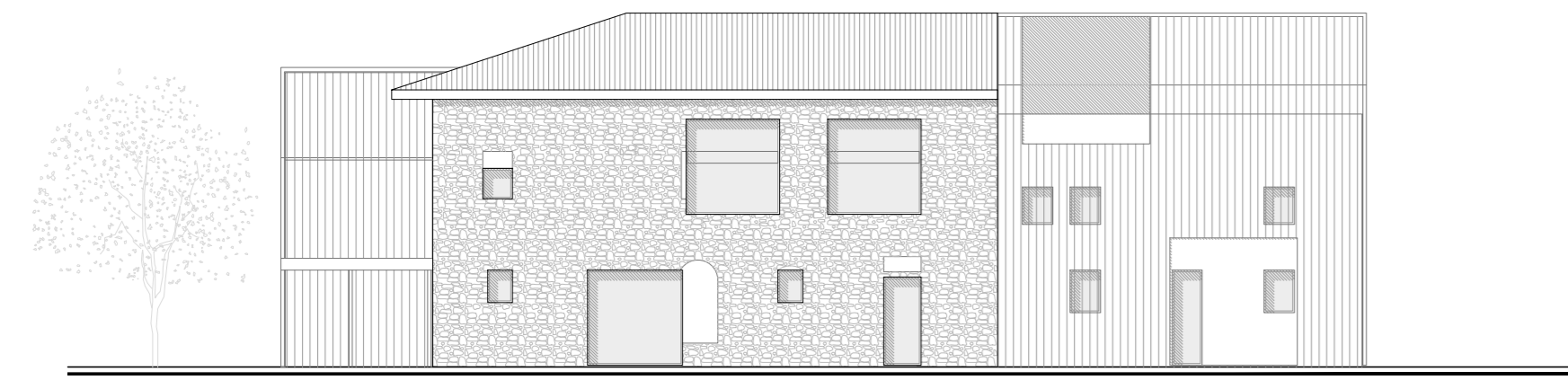
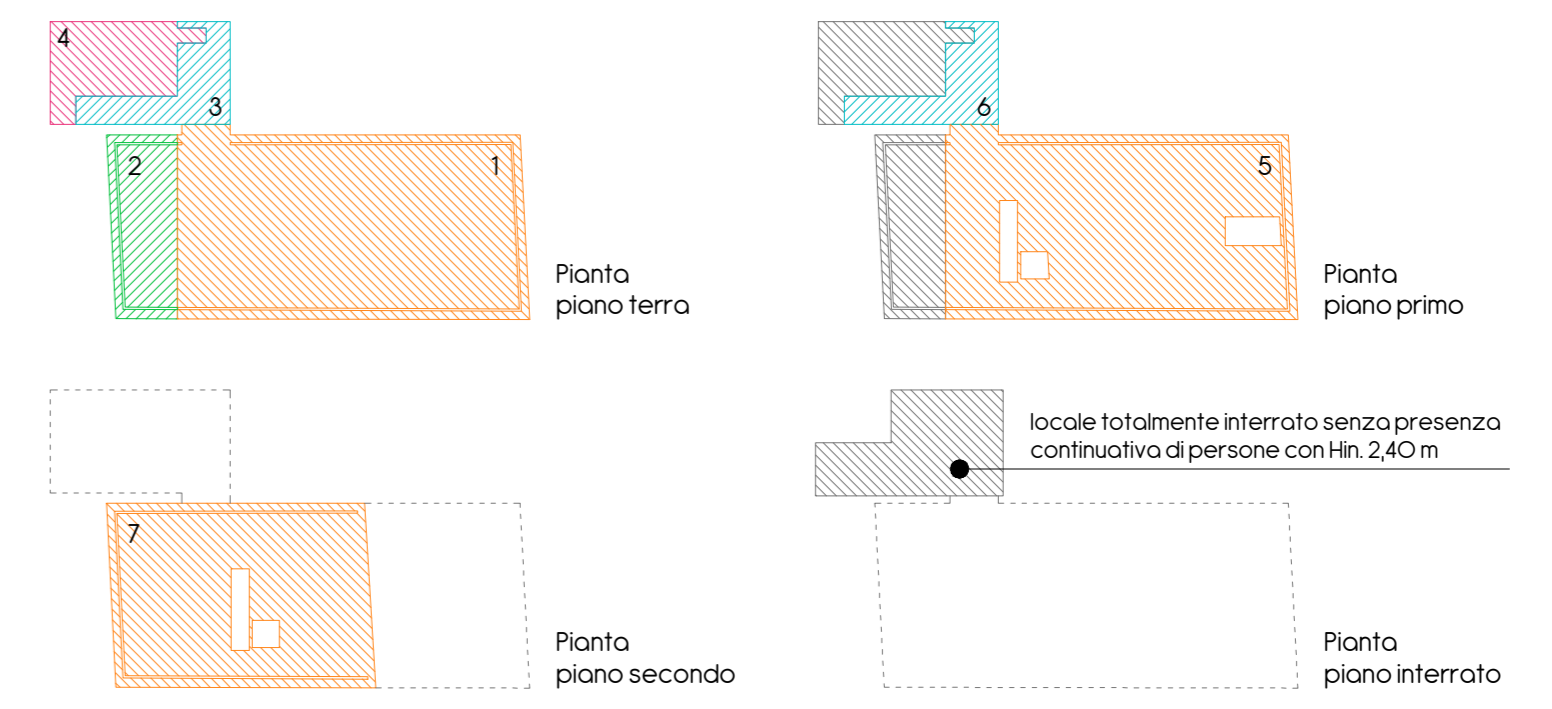

Prospetto Sud-Est

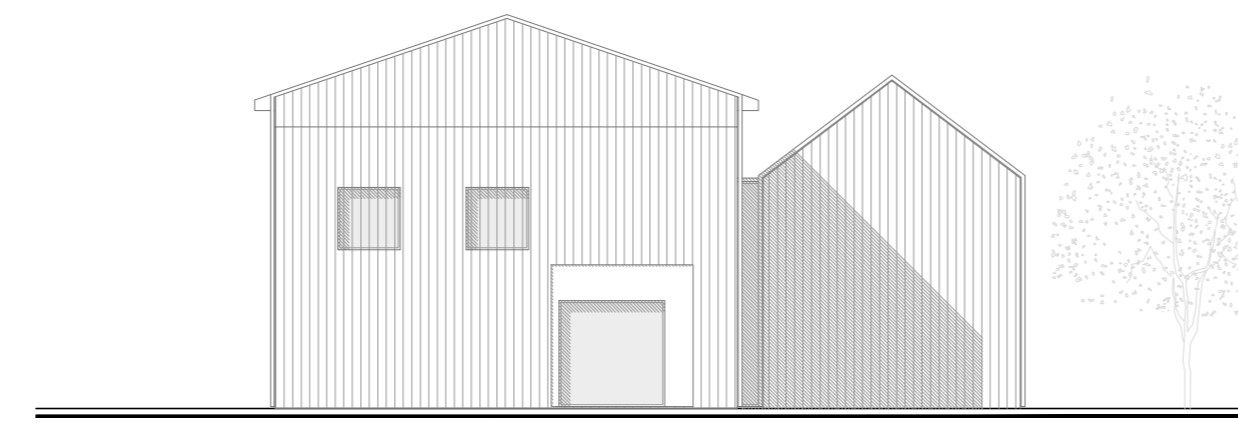

Prospetto Nord-Est

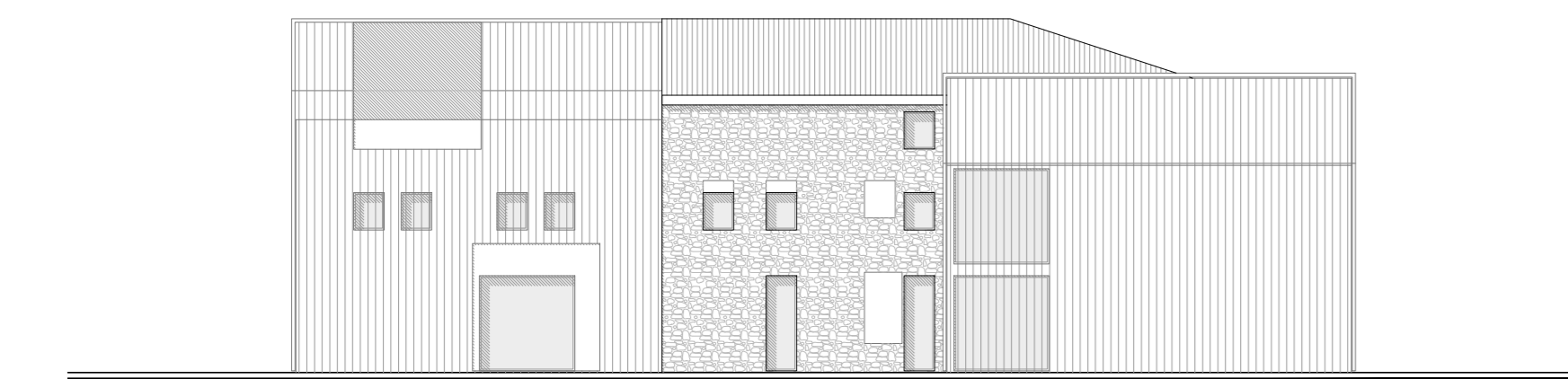

Prospetto Nord-Ovest



Prospetto Sud-Ovest

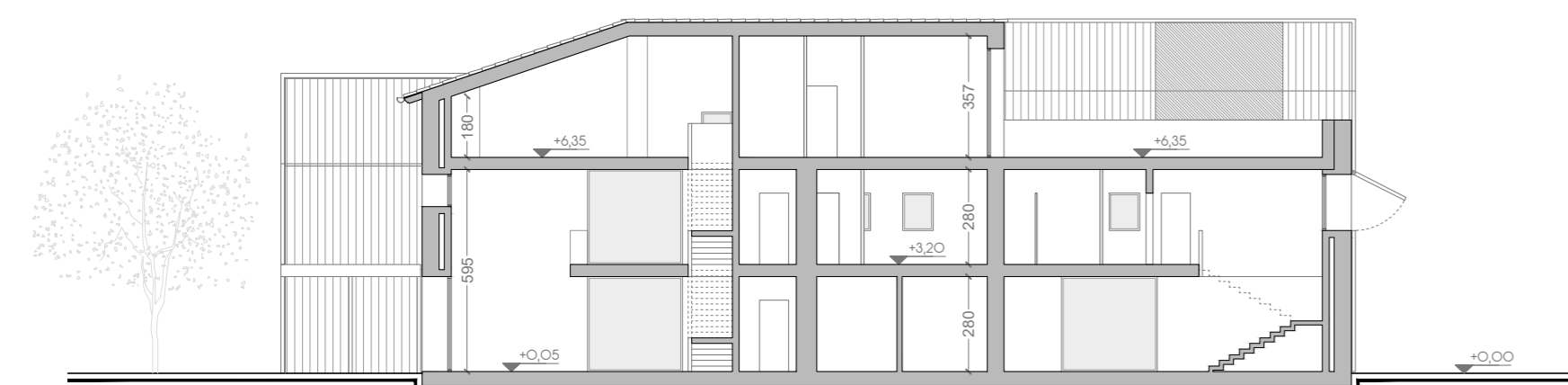

Sezione AA'

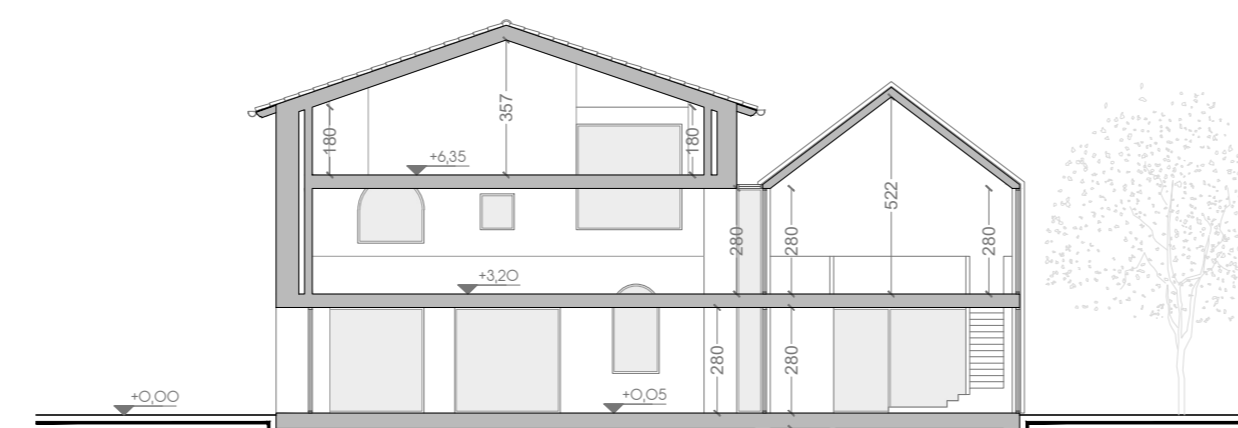

Sezione BB'

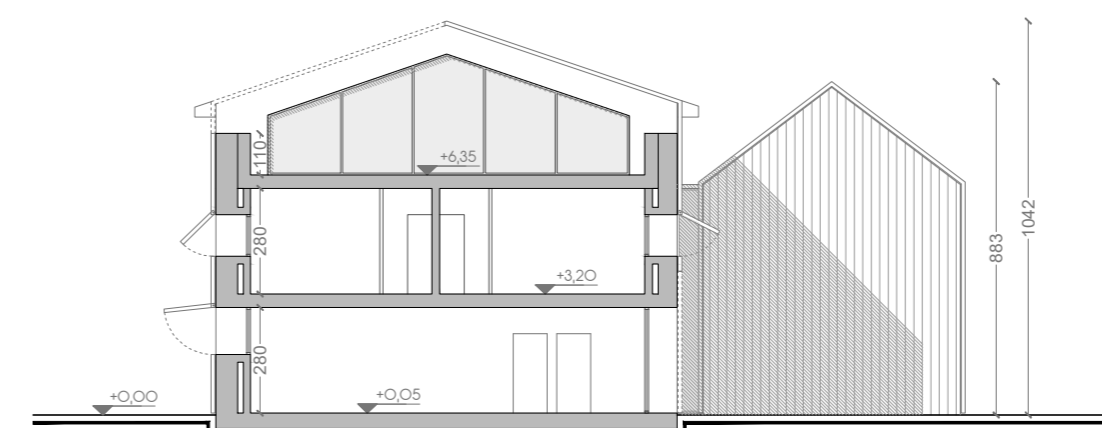

Sezione CC'

*Dal confronto fra la volumetria rimanente a seguito degli interventi previsti dal P.A.P.M.A.A. sull'EDIFICIO A, riportata nella TAV. 06, ed il volume qui ricalcolato dello stato futuro del fabbricato, si evince una differenza di volume di 7,08 mc. Tale quantitativo, nell'ottica di mantenere invariata la volumetria complessiva del comparto, verrà compensato mediante piccoli trasferimenti volumetrici fra tutti i fabbricati, come meglio specificato nella relazione allegata ai presenti elaborati grafici.

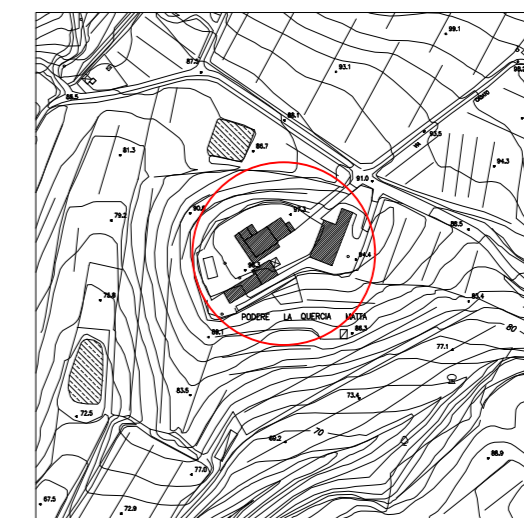
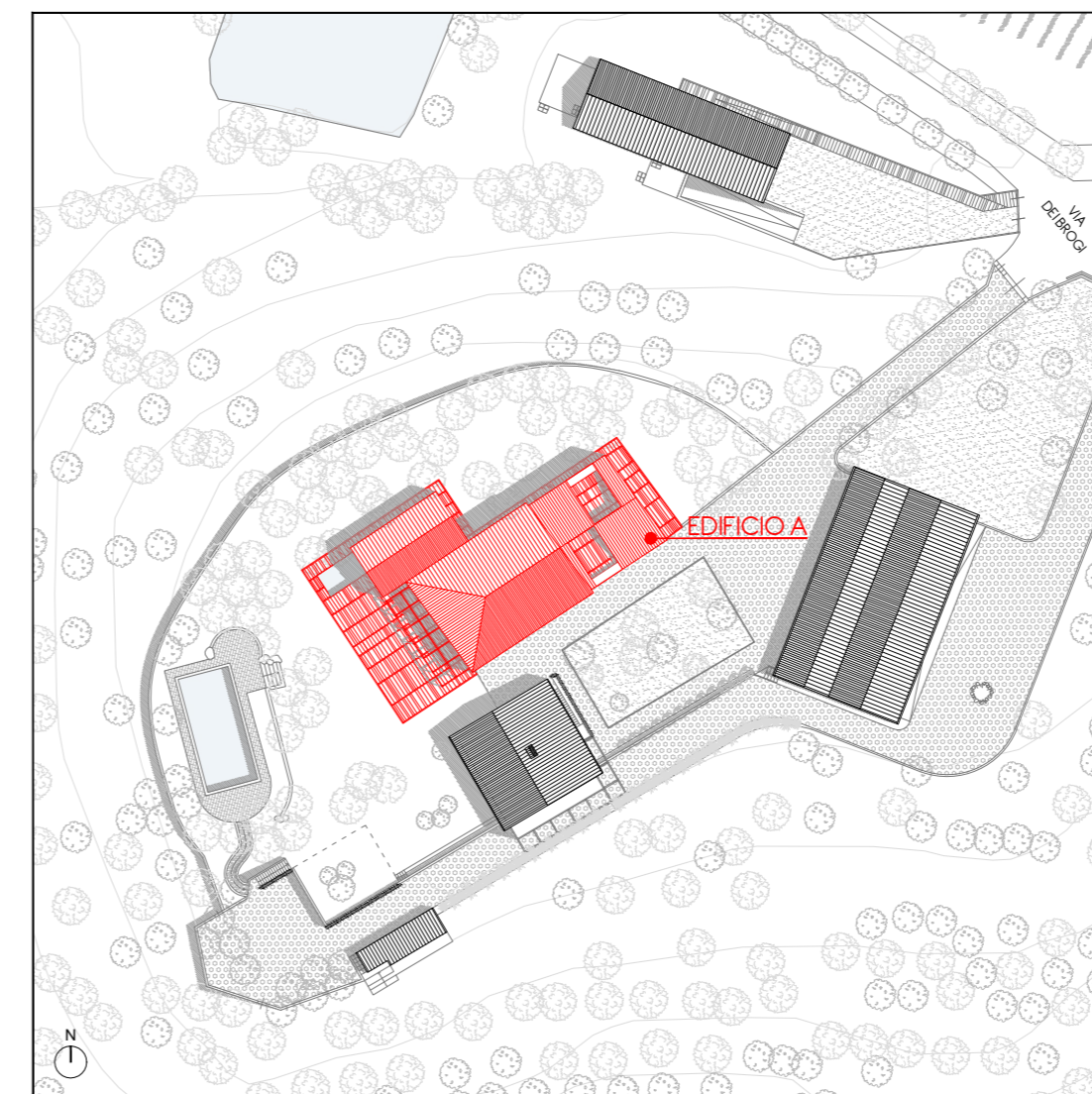

comune
COMUNE DI MONSUMMANO TERME
provincia di PISTOIA
localizzazione
Via dei Brogi n. 12/16
titolo progetto architettonico
PROGETTA DI VARIANTE
AL P.L.U. CON RELATIVO P.A.P.M.A.A.
APPROVATI CON D.G.M n.84 del 29/04/2010

AGRI JOSU SARL
Legale Rappresentante:
GIANNI ACCAI

titolo elaborato
STATO FUTURO - EDIFICIO A

contenuto
PIANTE
PROSPETTI
SEZIONI
DATI DIMENSIONALI

scala
1:200

Dott. Arch. Paolo Pisanelli
Via XXV Maggio 2015 - San Marino (PS)
Tel. 0571 460477 - Cell. 331 7726296 e-mail: info@pisanelli.it

revisione	
1	_____
2	_____
3	_____
4	_____
5	_____
6	_____
7	_____

PROGETTO E DIREZIONE OPERATIVA
LDAIMDA architetti associati
Via XXV Maggio 2015 / 56038 La Storta / San Marino (PS)
Tel. 0571 460477 - Web: WWW.LDAIMDA.IT

PROGETTO E DIREZIONE OPERATIVA
09
tavola numero
13

