

Pianta piano terra

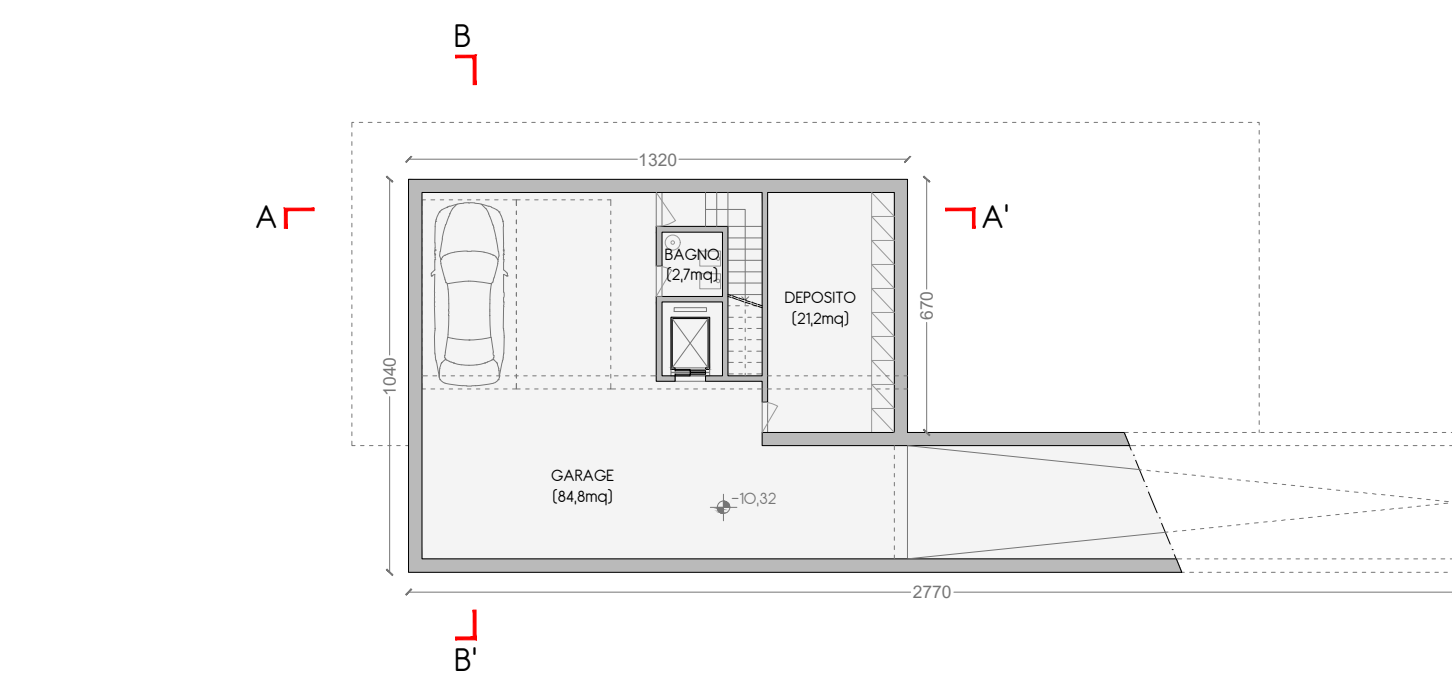

Pianta piano interrato

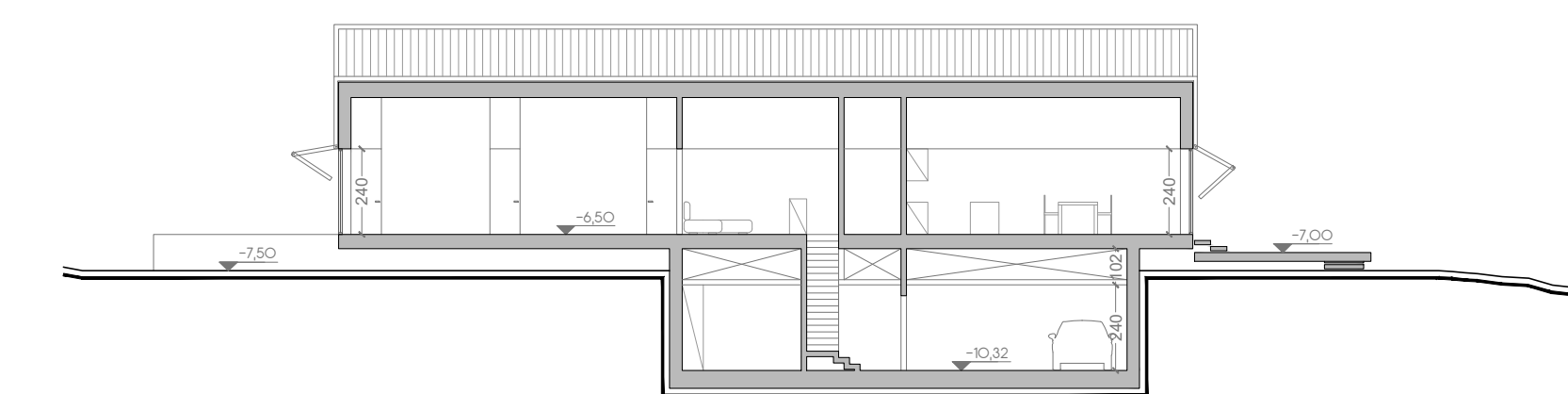

Sezione AA'

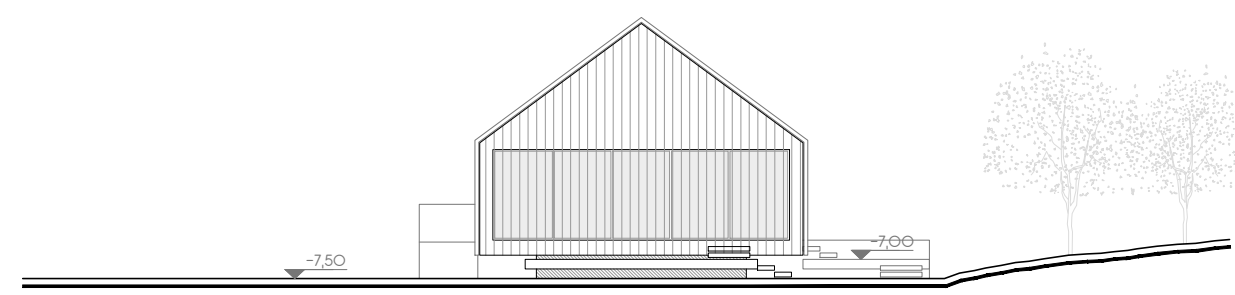

Prospetto Nord-Ovest

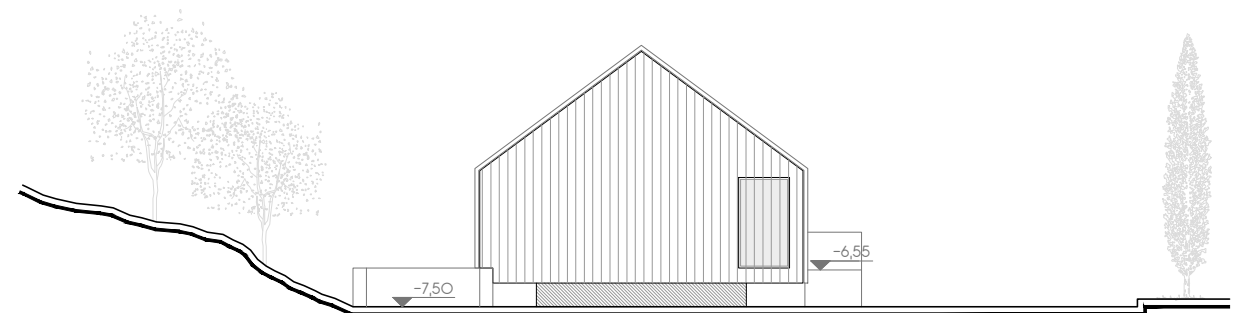

Prospetto Sud-Est

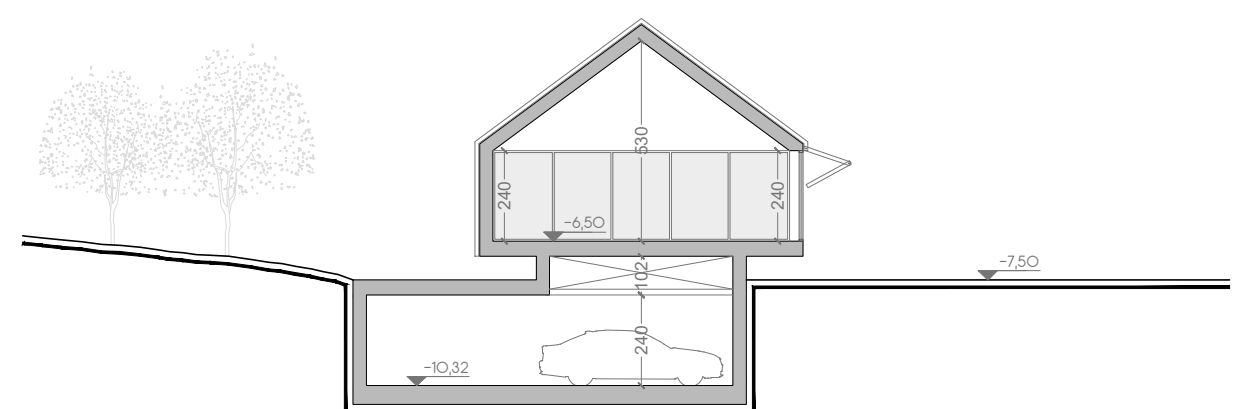

Sezione BB'

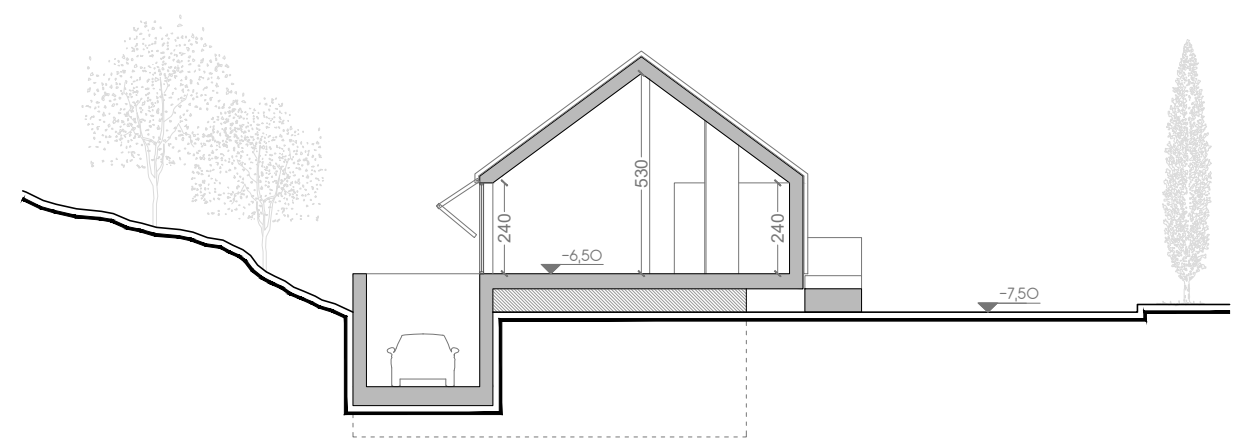

Sezione CC'

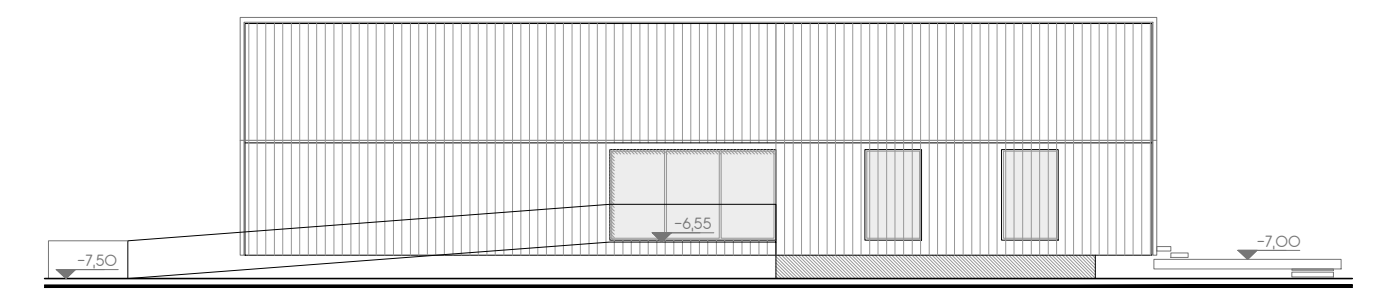

Prospetto Nord-Est

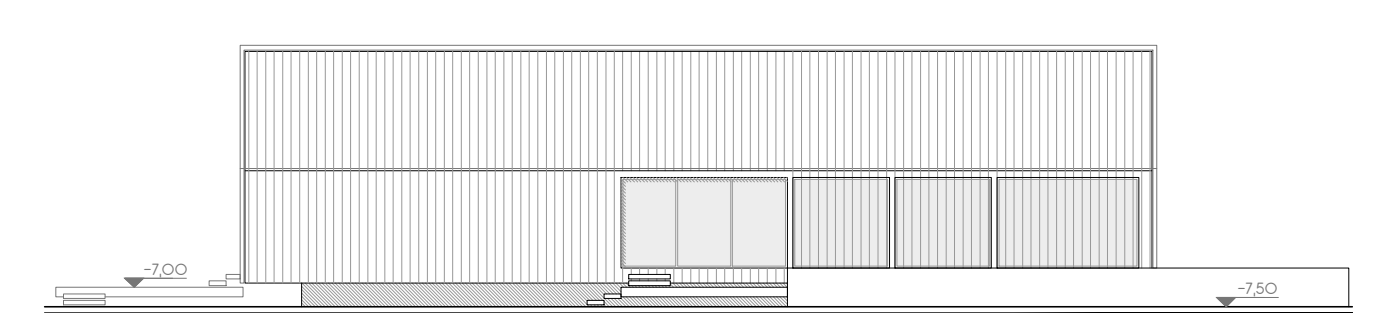

Prospetto Sud-Ovest

VOLUMI E SUPERFICI - EDIFICIO E			
	SUL	h media	Volume
PIANO TERRA			
1	205,20 mq	3,85 m	790,02 mc
Totale	205,20 mq		790,02 mc

intercapedine orizzontale con funzione di vano tecnico impiantistico

locale totalmente interrato senza presenza continuativa di persone con Hin 2,40 m

Pianta piano terra

Pianta piano interrato

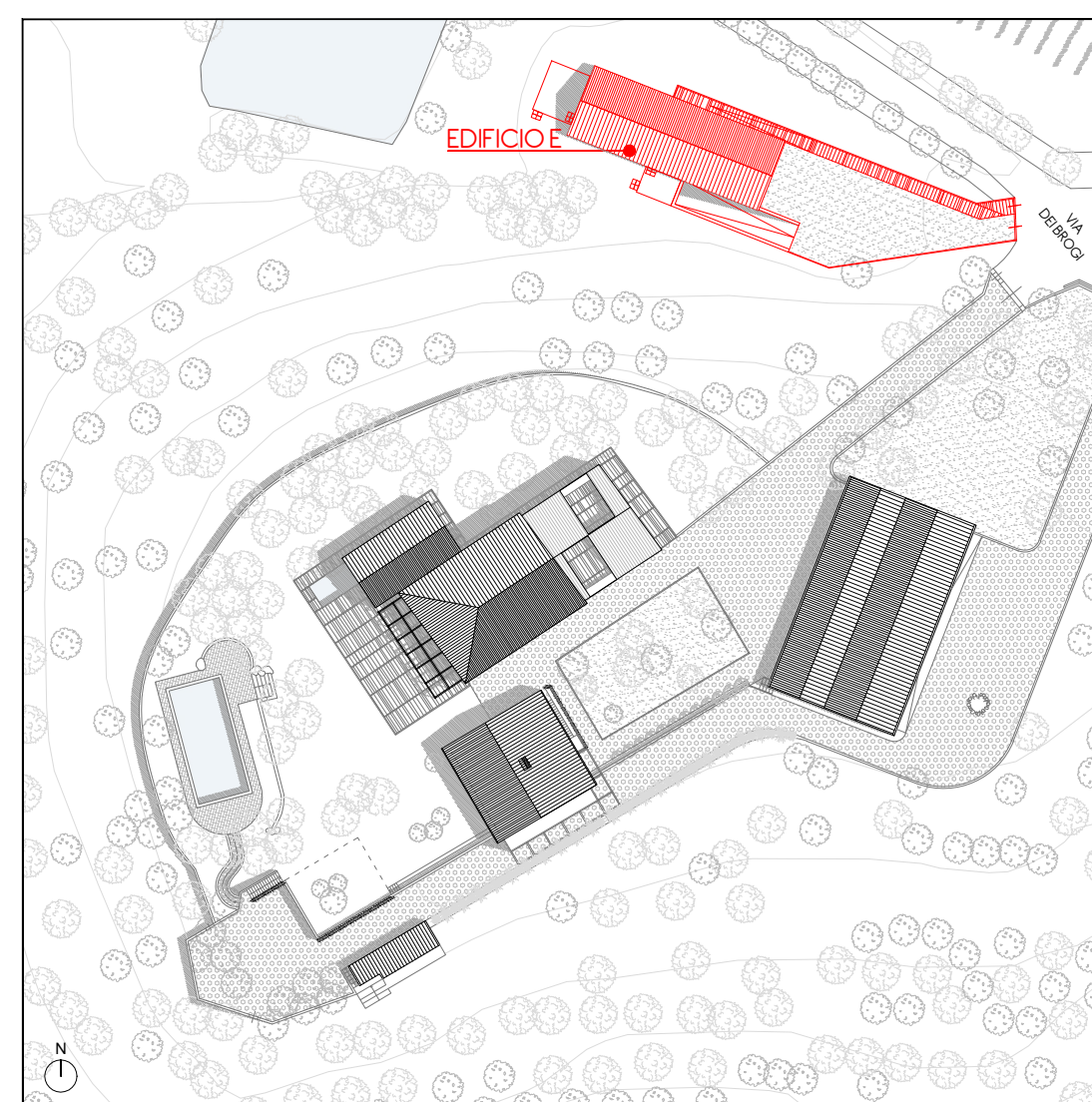
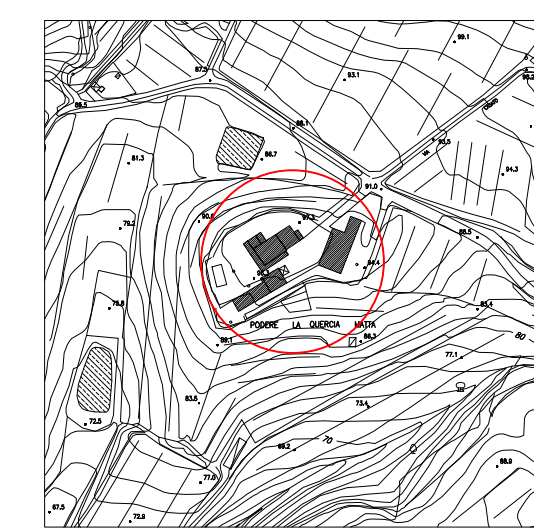

AGRI JOSU SARL	titolo elaborato
Legale Rappresentante: GIANNI ACCIAI	STATO FUTURO - EDIFICIO E
_____ firma _____	
Dott. Arch. Paolo Posarelli via XIV Maggio n.22/d - San Miniato (PI) Tel. 0571 480477 - Cell. 331 7726256 e-mail: info@ldaimda.it	contenuto PIANTE PROSPETTI SEZIONI DATI DIMENSIONALI
_____	scala 1:200
_____	revisione
_____	1 _____
_____	2 _____
_____	3 _____
_____	4 _____
_____	5 _____
_____	6 _____
_____	7 _____

PROGETTO E DIREZIONE OPERATIVA
LDA.IMDA architetti associati
Via XIV Maggio 22d / 58028 La Serna / San Miniato (Pisa)
Tel. 0571.480477 - Web: WWW.LDAIMDA.IT

comune
COMUNE DI MONSUMMANO TERME
provincia di PISTOIA
localizzazione
Via dei Brogini n. 12/16
titolo progetto architettonico
PROPOSTA DI VARIANTE
AL P.I.U. CON RELATIVO P.A.P.M.A.A.
APPROVATI CON D.G.M n.84 del 29/04/2010

_____	_____
_____	_____
_____	_____
_____	_____
_____	_____
_____	_____
_____	_____

tavola numero
13 / 13

