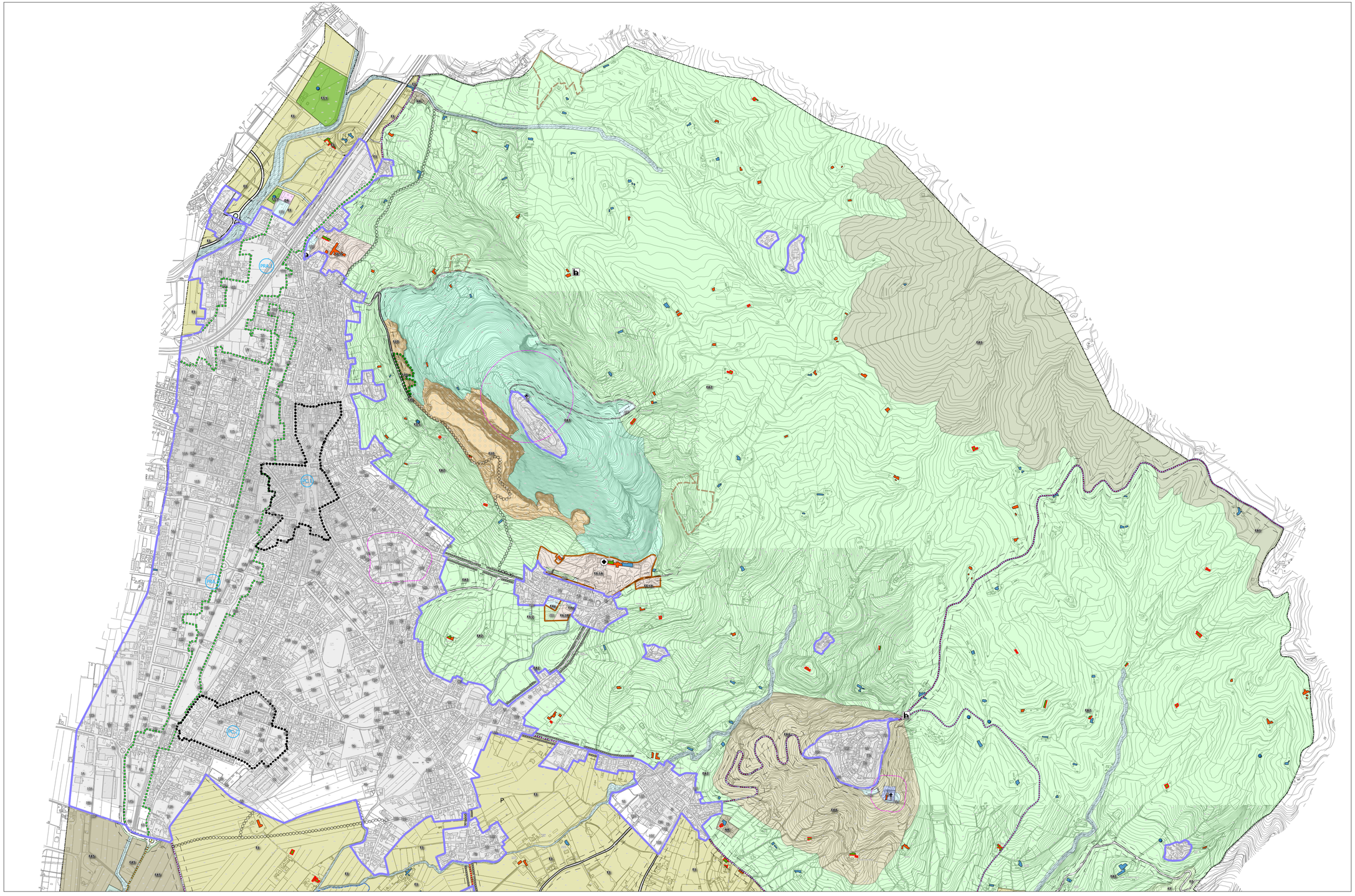

COMUNE DI MONSUMMANO TERME

PROVINCIA DI PISTOIA

VARIANTE REGOLAMENTO URBANISTICO

POTENZIAMENTO ATTIVITA' ECONOMICHE E QUALIFICAZIONE DEI SERVIZI E DELLE ATTREZZATURE DI INTERESSE PUBBLICO
RICOGNIZIONE CARTOGRAFICA E NORMATIVA

Adozione Delibera C.C. n. _____ del _____
Approvazione Delibera C.C. n. _____ del _____
Pubblicazione B.U.R.T . n. _____ del _____

TAV. 1.1

Scala 1:5000

IL TERRITORIO RURALE

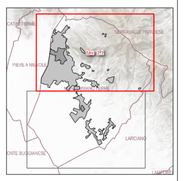

RESPONSABILE SETTORE FRONT OFFICE
U.O.C. Territorio e Sviluppo
Dott. Antonio Pilaggi

RESPONSABILE DEL PROCEDIMENTO
Geom. Maria Rosa Laiatici

GARANTE DELLA COMUNICAZIONE
Geom. Sabato Tedesco

PROGETTO URBANISTICO
* Dr. Arch. Antonio Magrini
* U.O.C. Territorio e Sviluppo
- Geom. Maria Rosa Laiatici
- Geom. Ilaria Zingoni
- Geom. Sabato Tedesco

VAS
dott. Arch. Andrea Giraldi

STUDI GEOLOGICI ED IDRAULICI
Mannori & Associati Geologia Tecnica