

**COMUNE DI MONSUMMANO TERME**  
**- località Montevettolini -**

oggetto:  
PIANO DI RECUPERO RELATIVO AD AMPLIAMENTO E RISTRUTTURAZIONE DI  
UN FABBRICATO ESISTENTE DESTINATO A CIVILE ABRITAZIONE. POSTO IN VIA  
DEL VENTO A MONSUMMANO TERME. LOCALITÀ MONTEVETOLINI

Proprietà:  
**CIAMPI ANTONELLA**  
**BIAGINI LEA**

**INDIVIDUAZIONE AREA INTERVENTO,  
CALCOLO ANALITICO E PARTICELLARE**

Tavola n°:  
**01a**

Febbraio 2017

disegno n°

Progettista:  
**Arch. ILLARIA TOMMASI**

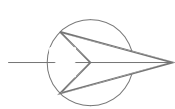

scala 1:100



ESTRATTO CATASTALE FOGLIO 18, particelle 80,81 E 289

scala 1:1000



ESTRATTO C.T.R

scala 1:1000

CALCOLO ANALITICO	
A1	29,99 MQ
B1	17,45 MQ
C1	36,19 MQ
D1	25,84 MQ
E1	32,44 MQ
F1	6,09 MQ
<b>TOTALE</b>	<b>148 MQ</b>

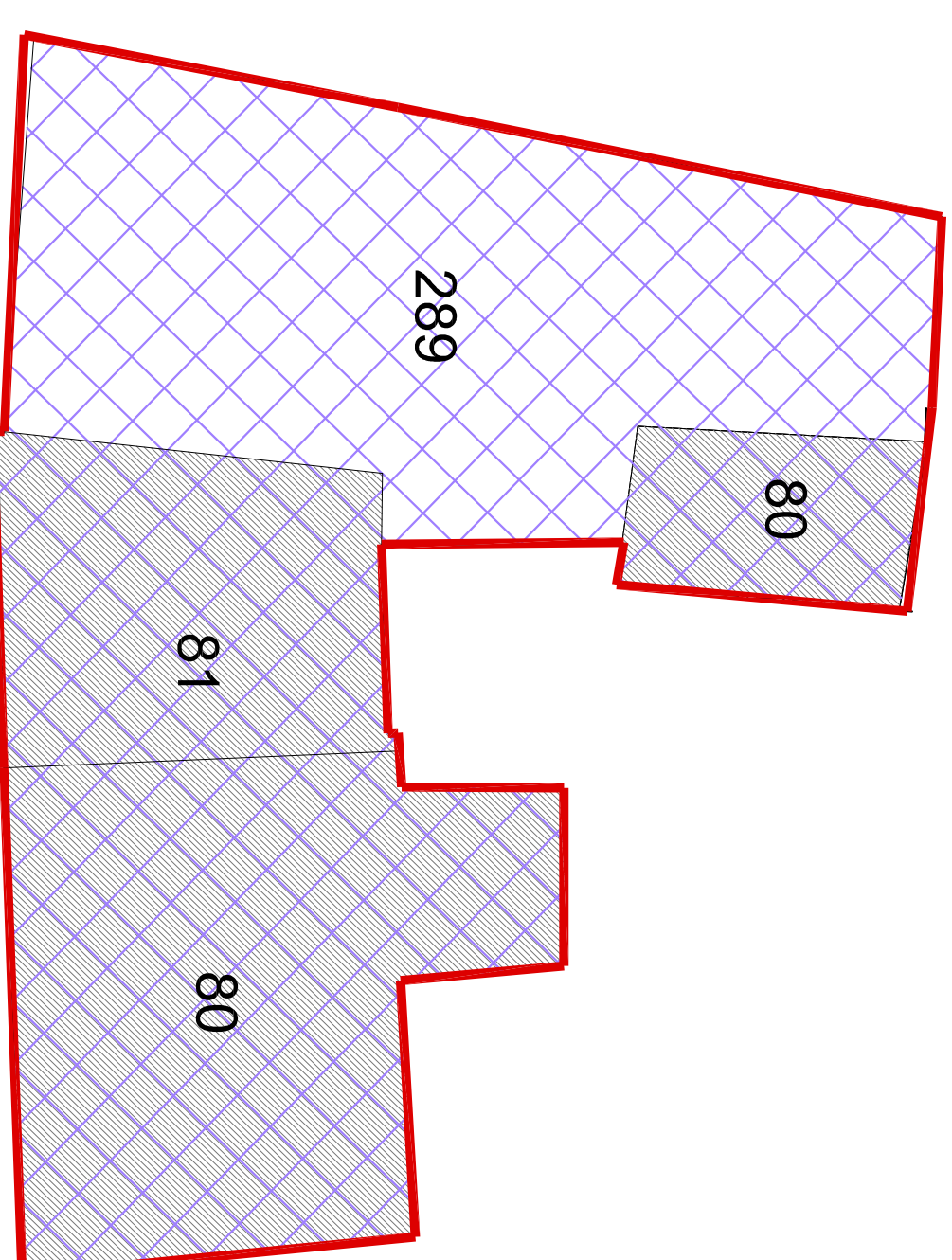
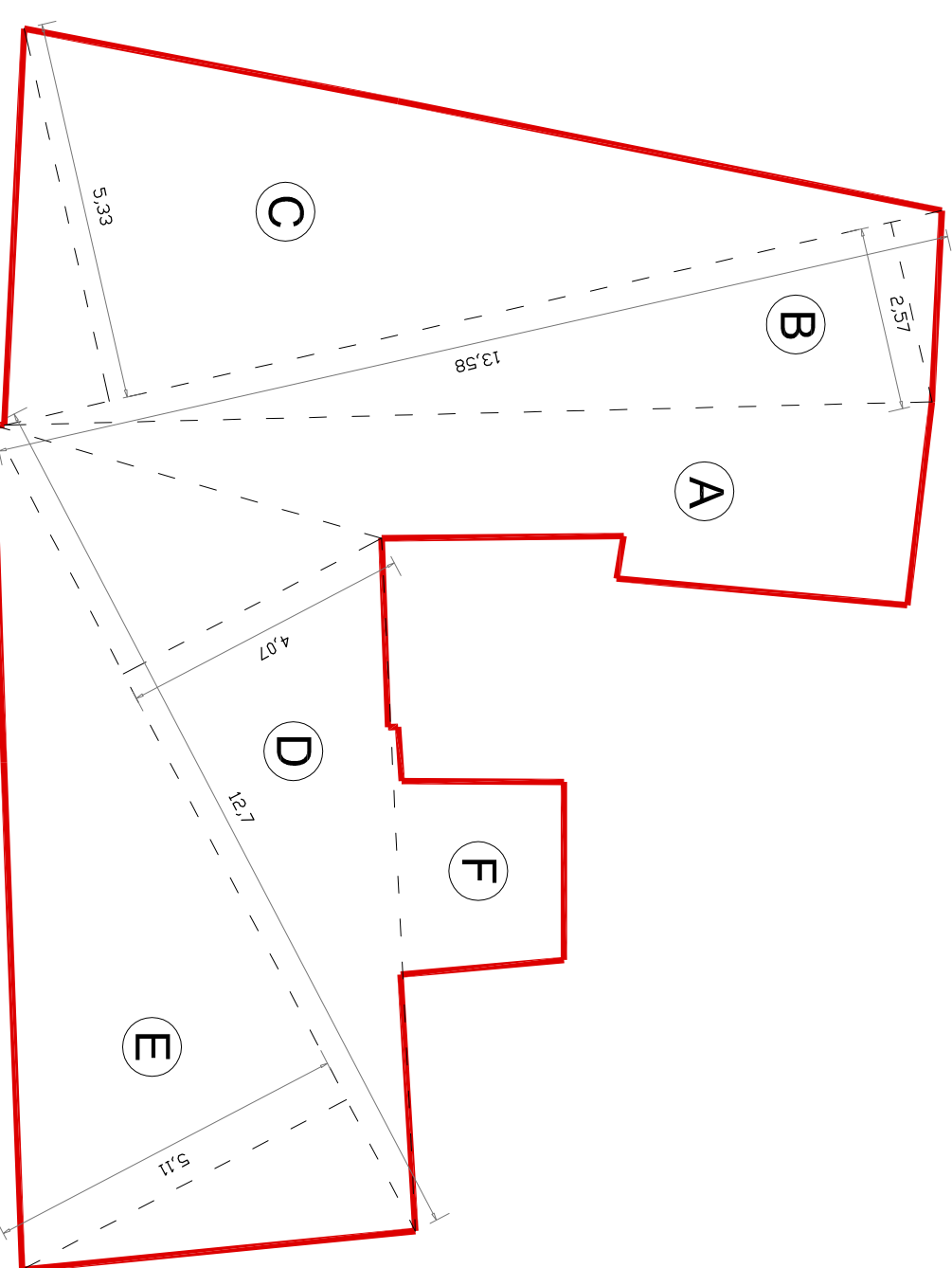

	Area d'intervento del Piano di Recupero
	Proprietà CIAMPI - BIAGINI

PIANO DI RECUPERO VIA DEL VENTO				
F	MAPPALE	SUPERFICIE	PROPRIETÀ	PERC.
18	80 (porzione)	69,00	BIAGINI - CIAMPI	46,62%
18	81 (porzione)	17,00	BIAGINI - CIAMPI	11,48%
18	289 (intero)	62,00	BIAGINI - CIAMPI	41,90%
	<b>TOTALE</b>	<b>148,00</b>		<b>100%</b>

PARTICELLARE scala 1:100