

COMUNE DI MONSUMMANO TERME
- località Montevettolini -

oggetto:
PIANO DI RECUPERO RELATIVO AD AMPLIAMENTO E RISTRUTTURAZIONE DI UN FABBRICATO ESISTENTE DESTINATO A CIVILE ABITAZIONE, POSTO IN VIA DEL VENTO A MONSUMMANO TERME, LOCALITÀ MONTEVETTOLINI

Proprietà:
CIAMPI ANTONELLA
BIAGINI LEA

STATO DI PROGETTO E STATO SOVRAPPONTO

Tavola n°:
02
Progettista:
Arch. Iliaria Tommasi

Febbraio 2017

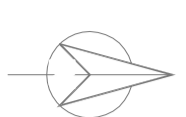

scala 1:100

disegno n°

Tabella Superfici Illuminate (art. 5 del D.M. 1975)

DESTINAZIONE	SUP. MQ. NO. SUP. FINESTRAVA. ABBANDONATE ILLUMINATE	-0-	NO. SUP. FINESTRAVA. ILLUMINATE art. DM. 75	VERIFICA
SOGGIORNO	23,25	>	2,90	SI
CUCINA	10,61	>	1,32	SI
CAMERA N.1	10,41	<	1,30	NO*
CAMERA N.2	15,25	<	1,90	NO*

[*] = situazione preesistente

Sezione AA

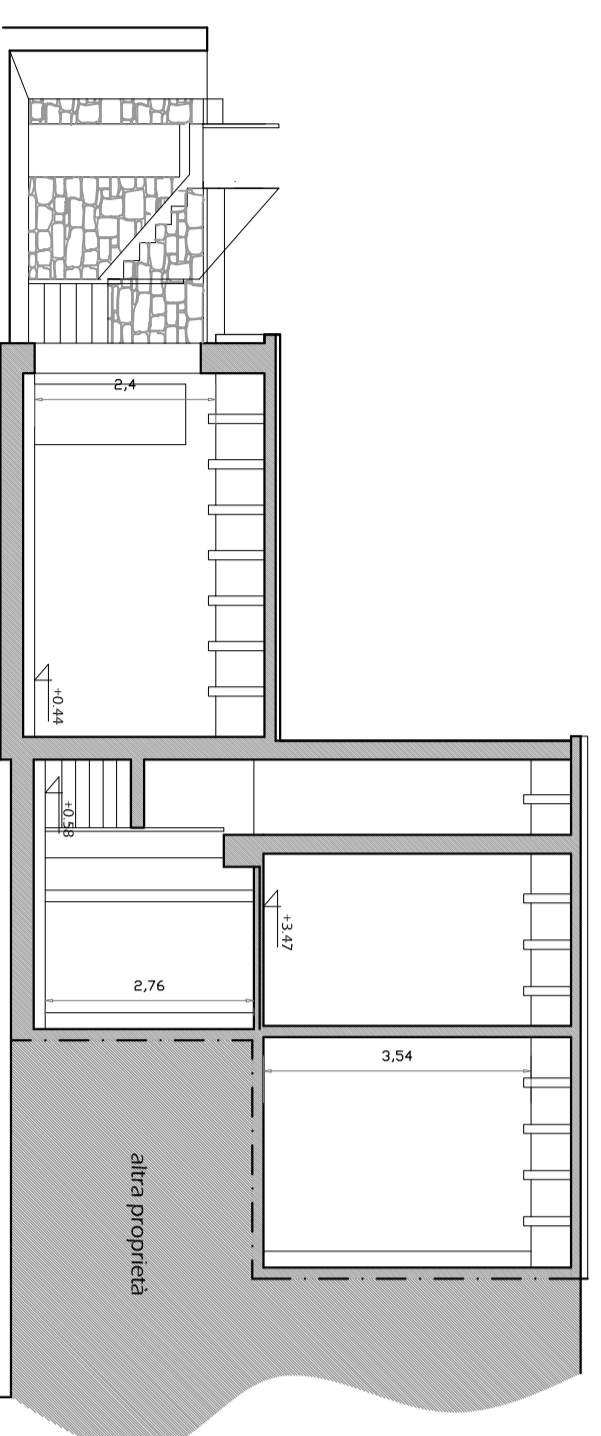

Sezione BB

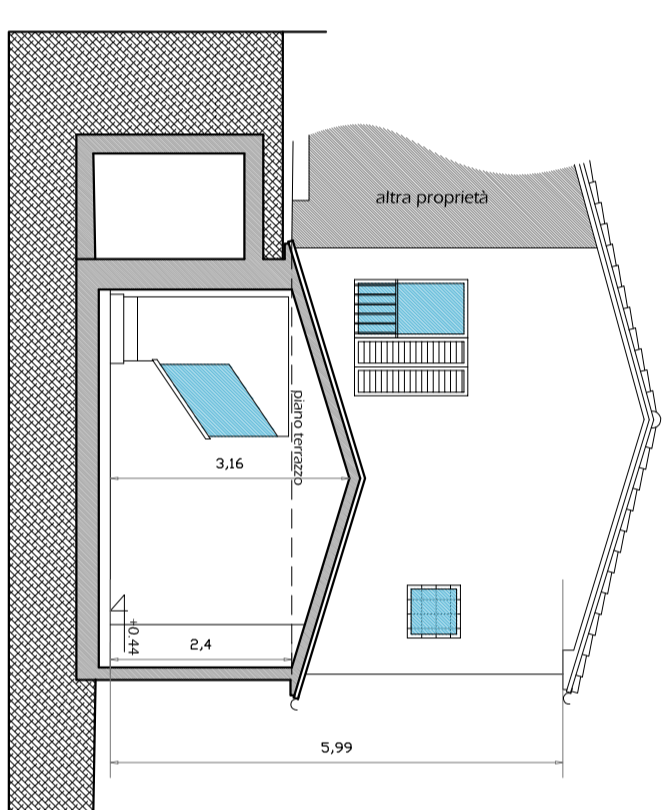

Pianta piano terra

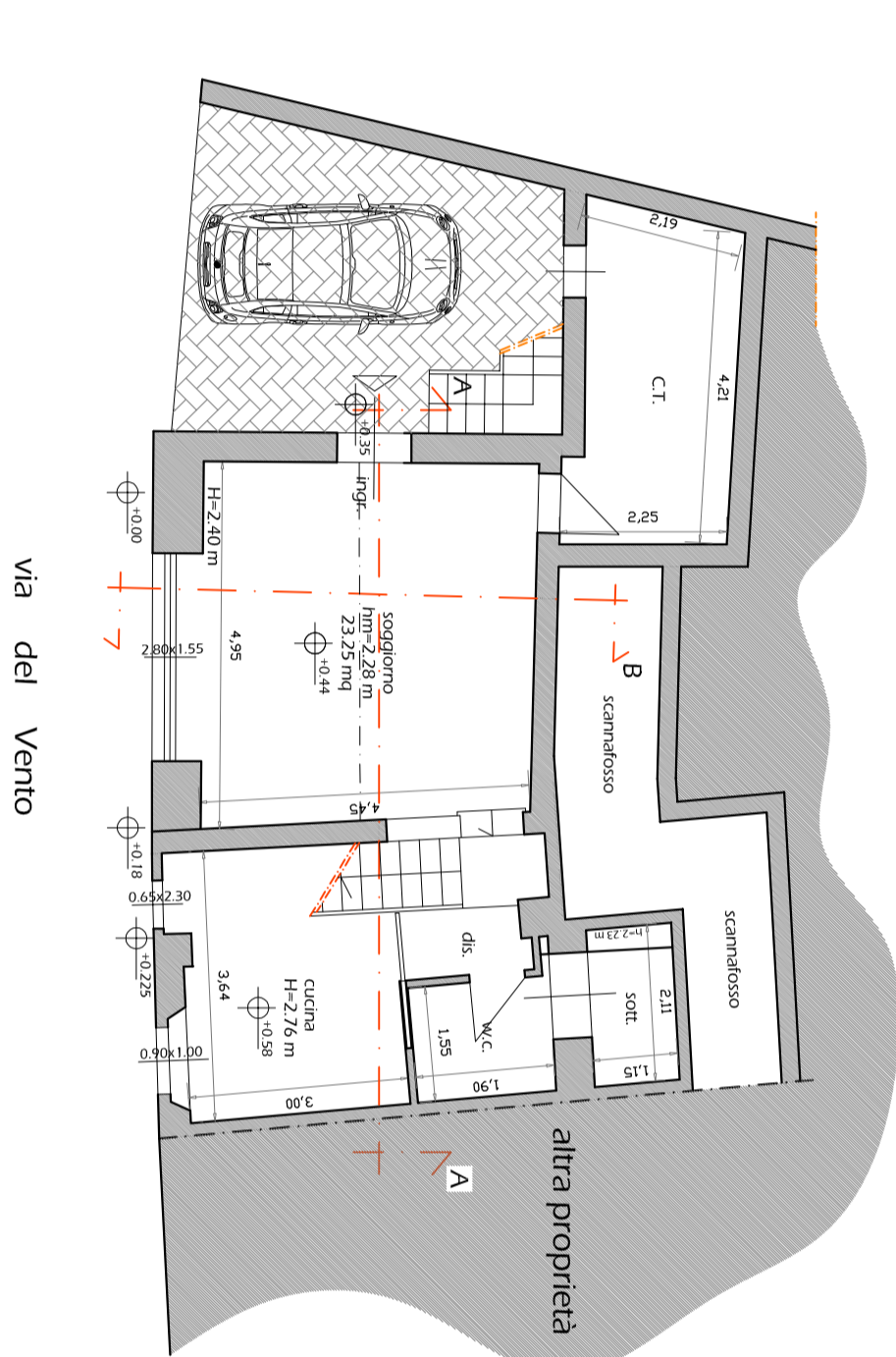

Pianta piano primo

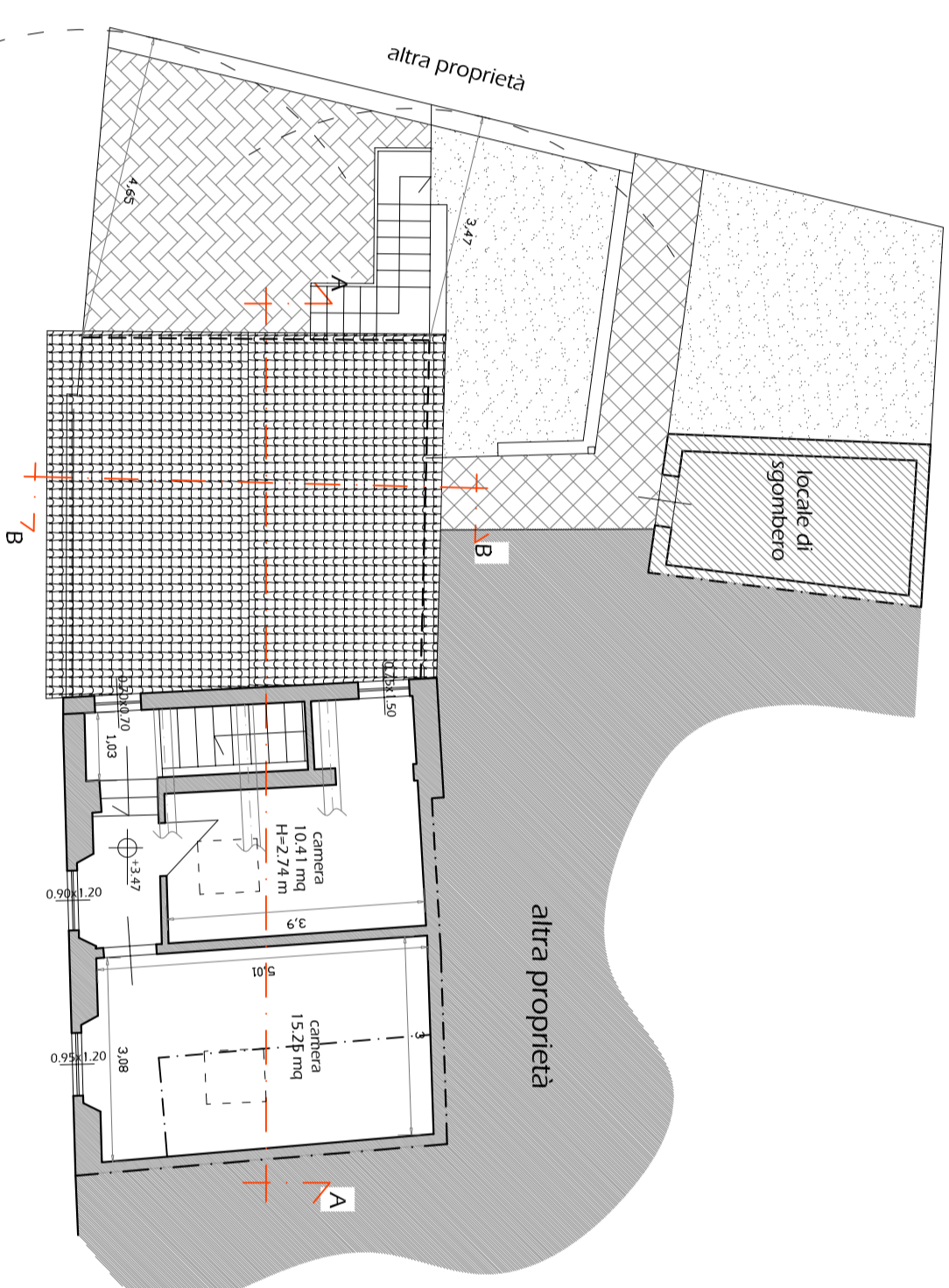

Prospetto su via Del Vento

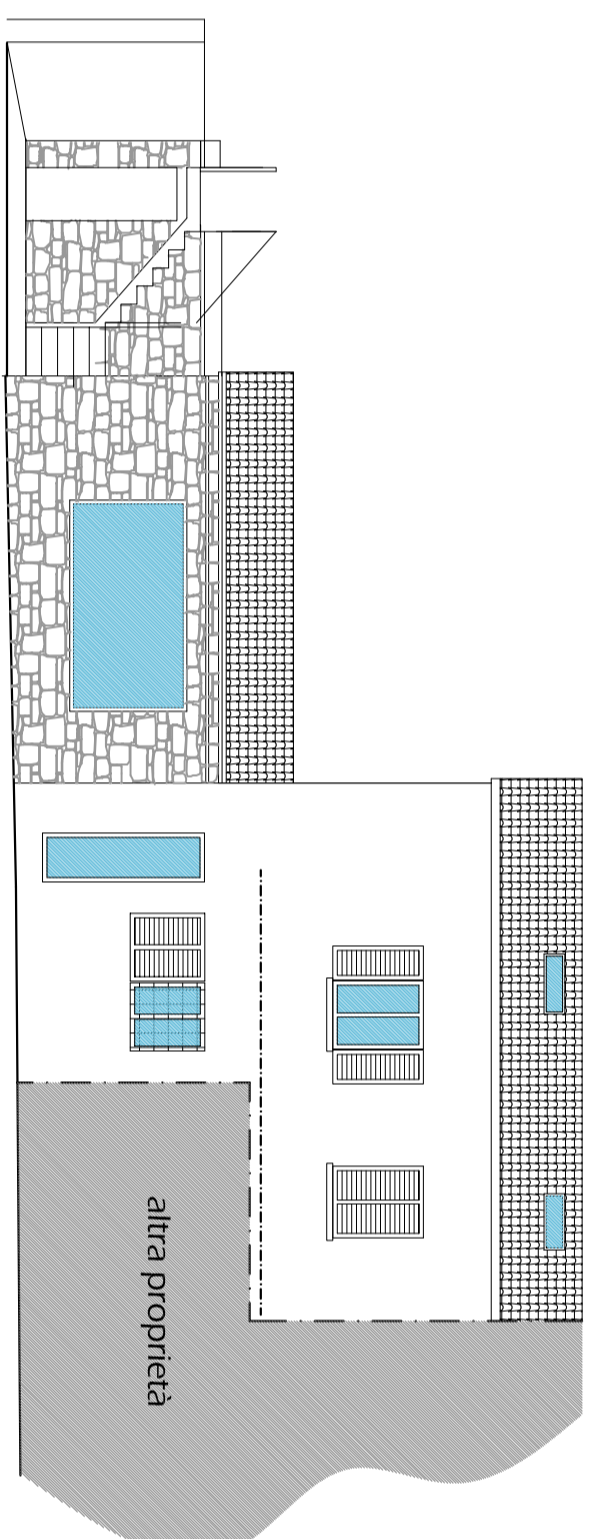

SOVRAPPONTO

