



studio di architettura  
**Tommasi**  
geometra **Ilaria Tommasi**  
architetto **Ilaria Tommasi**  
architetto **Alessio Tassone**  
via Borgognone 0112 - Montsummano Terme -  
51015 tel. e fax 0572/958422

**COMUNE DI MONSUMMANO TERME**  
- località Montevettolini -

oggetto:  
PIANO DI RECUPERO RELATIVO AD AMPLIAMENTO E RISTRUTTURAZIONE DI  
UN FABBRICATO ESISTENTE DESTINATO A CIVILE ABITAZIONE, POSTO IN VIA  
DEL VENTO A MONSUMMANO TERME, LOCALITÀ MONTEVETTOLINI

Proprietà:  
**CIAMPI ANTONELLA**  
**BIAGINI LEA**

ADEGUAMENTO LEGGE 13/89

Tavola n°:  
**03**

Febbraio 2017

disegno n°

Progettista:  
**Arch. Ilaria Tommasi**

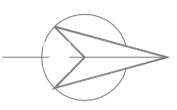

scala  
1:100

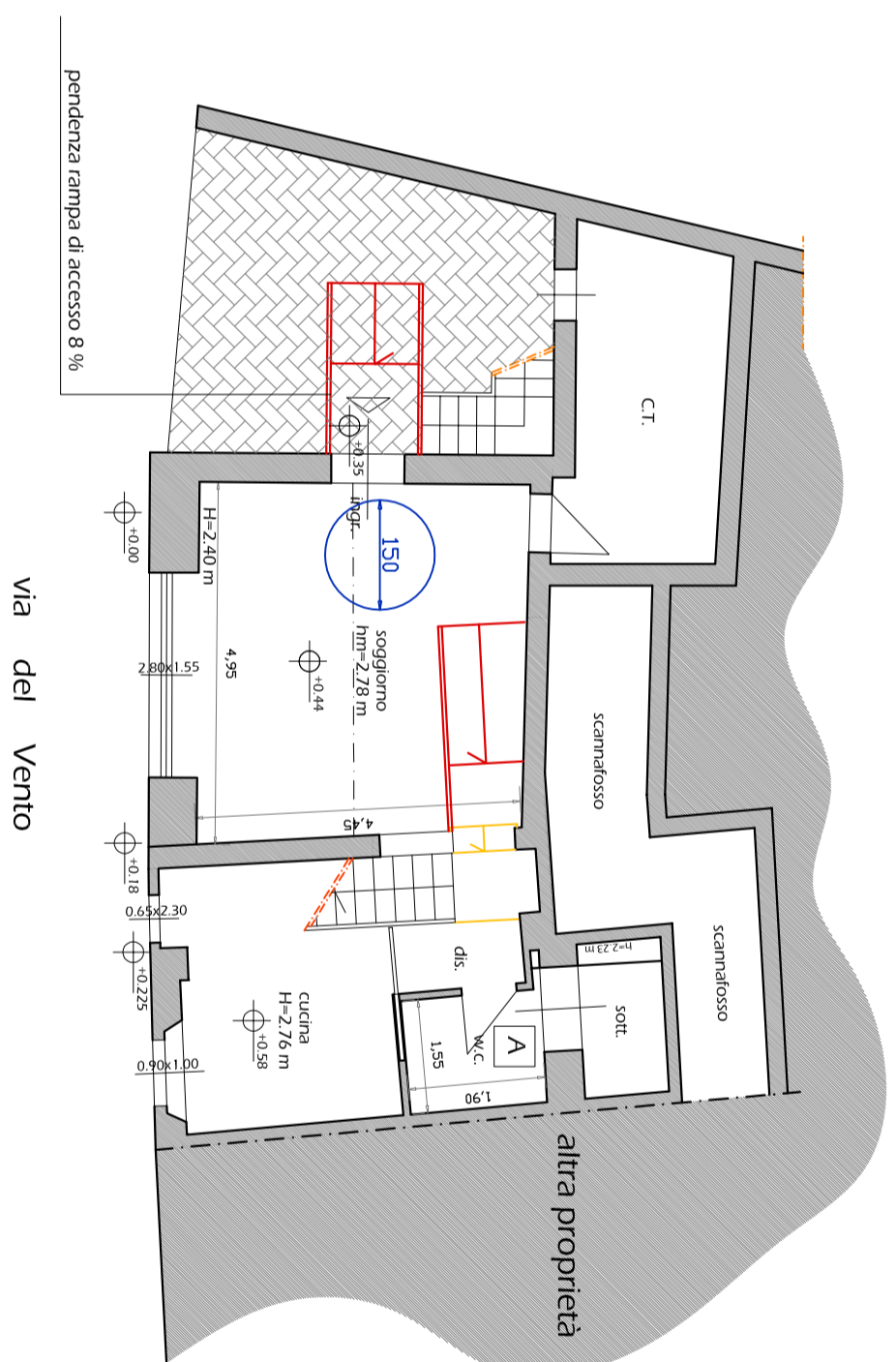

via del Vento

pendenza rampa di accesso 8 %

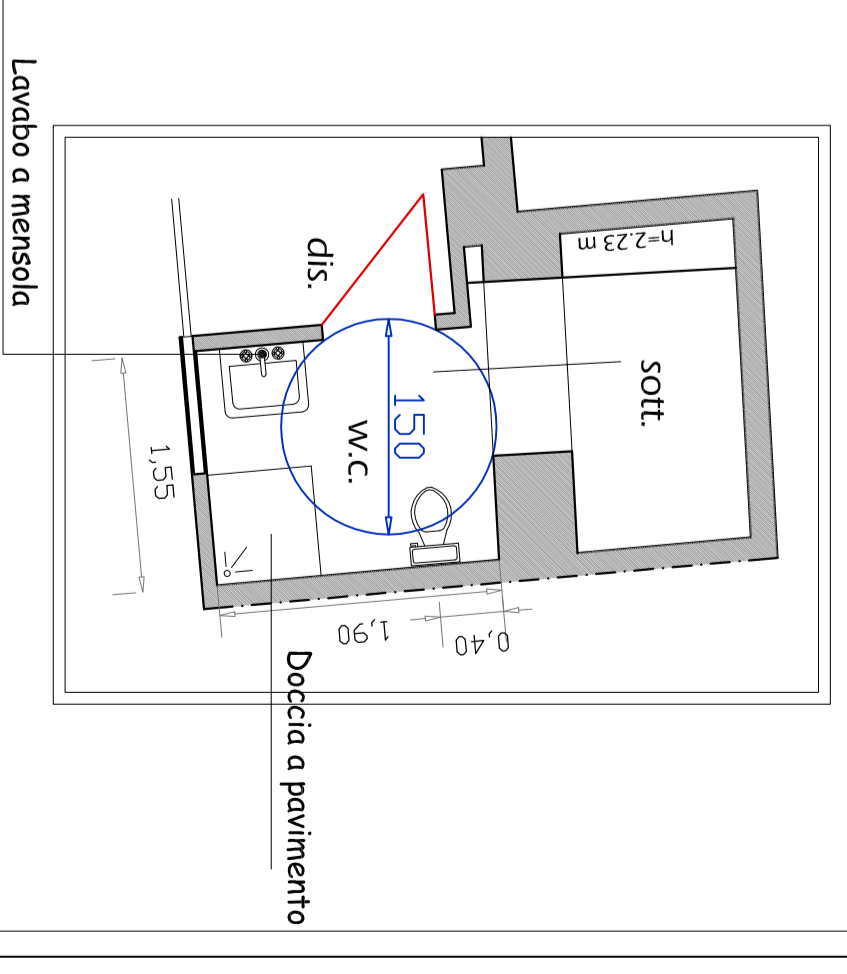

**PARTICOLARE BAGNO**  
schema in adattabilità  
scala 1:50

