

Spampani-Maddaloni & Associati - Professionisti Tecnici -

Luca Spampani Geometra via Nicolò Tommaseo, 27 Mt. 3 - zona Ind. S. Apollino 51100 - Pistoia (PT)
 Maurizio Maddaloni Geometra Tel. (+39) 0573 532400/0573 530052
 Ing. Alessandro Nardi Fax (+39) 0573 532640
 Dott. Francesco Laporati Geometra Laureato Indirizzo e-mail: studi@spammaddaloni.it
 Dott. Stefano Falini Geometra Laureato partita I.V.A. 00514150473

Comune di Monsummano
 Provincia di Pistoia

PIANO ATTUATIVO AREA RUS - Cintolese
 Area centrale: scuole, servizi e zona commerciale
 modificato in parziale accoglimento delle osservazioni al PA
 adottato con D.C.C. n. 29 del 29/07/2017

scale 1:2000
 elaborato grafico
 data
4csexies Individuazione su base catastale delle aree RUS - Variante comunali da cedersi al soggetto attuatore
 Ottobre 2017

soggetto attuatore
 Immobiliare Giovanna s.r.l.

tecnico incaricato collaboratori
 Ing. Alessandro Nardi Dott. Luca Spampani
 Ing. Anita Apostini

tabella sistema gestione qualità			
Disegnato da:	Revisionato da:	Nome del file:	Data ultima modifica

spazio riservato per protocollo e data annotazioni
 nessuna

Modello di standardizzazione integrato al protocollo di revisione e cura del presente disegno di progetto di STUDIO SPAMMADDALONI & ASSOCIATI che ha in formato in scala a tutto foglio

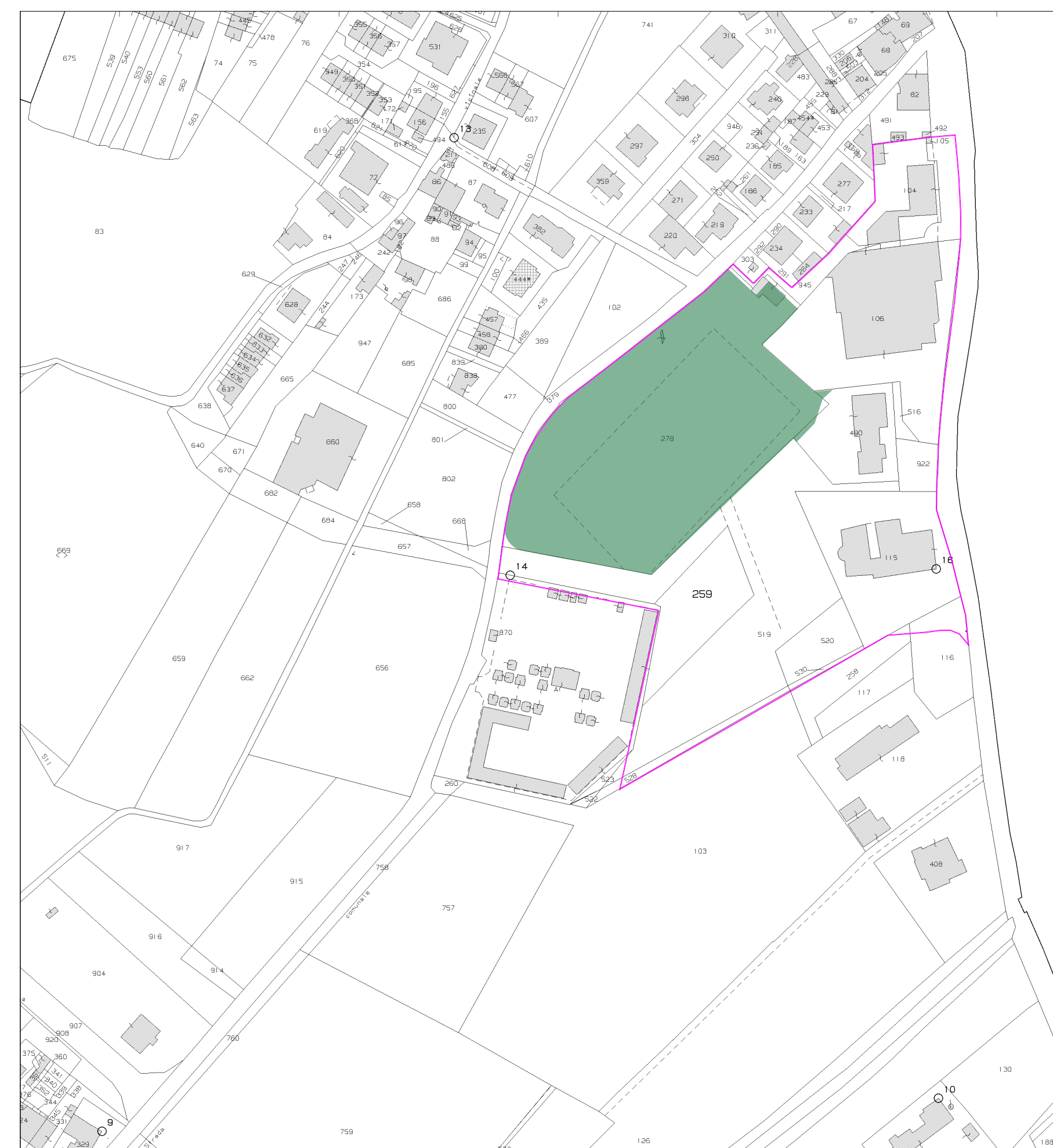

Estratto di mappa Foglio 29 Comune di Monsummano Terme - aggiornato a GENNAIO 2017

RUS - Intervento di rigenerazione urbana - Variante

AREE COMUNALI DA CEDERSI AL SOGGETTO ATTUATORE PER L'ATTUAZIONE DELL'INTERVENTO DI RIGENERAZIONE URBANA

Are destinate all'edificazione, verde, parcheggi privati e/o privati a uso pubblico (porzioni map. 275,458) circa 11603 mq

nota Il computo delle aree può subire modifiche derivanti dalla discrepanza tra superfici catastali e superfici territoriali