

**VARIANTE REGOLAMENTO
URBANISTICO**

**POTENZIAMENTO ATTIVITA' ECONOMICHE E
QUALIFICAZIONE DEI SERVIZI E DELLE ATTREZZATURE DI
INTERESSE PUBBLICO**
RICOGNIZIONE CARTOGRAFICA E NORMATIVA

RESPONSABILE SETTORE FRONT OFFICE
U.O.C. Territorio e Sviluppo
Dot. Antonio Pileggi

RESPONSABILE DEL PROCEDIMENTO
Geom. Maria Rosa Landini

GARANTE DELLA COMUNICAZIONE
Geom. Sabato Tedesco

PROGETTO URBANISTICO
* Ge. Arch. Antonio Negri
* U.O.C. Territorio e Sviluppo
* Geom. Maria Rosa Landini
* Geom. Silvia Zingari
* Geom. Sabato Tedesco

VAS
dot. Arch. Andrea Gradi

STUDI GEOLOGICI ED IDRAULICI
Messori & Associati Geologia Terme

**VARIANTE SEMPLIFICATA AL
REGOLAMENTO URBANISTICO**
AI SENSI DELL'ART. 30 DELLA L.R. 65/2014
PER RECUPERO EX CONSORZIO AGRARIO CON
DESTINAZIONE COMMERCIALE PER
LA MEDIA DISTRIBUZIONE

TAV. 2.2

Scala 1:2000
IL SISTEMA INSEDIATIVO URBANO

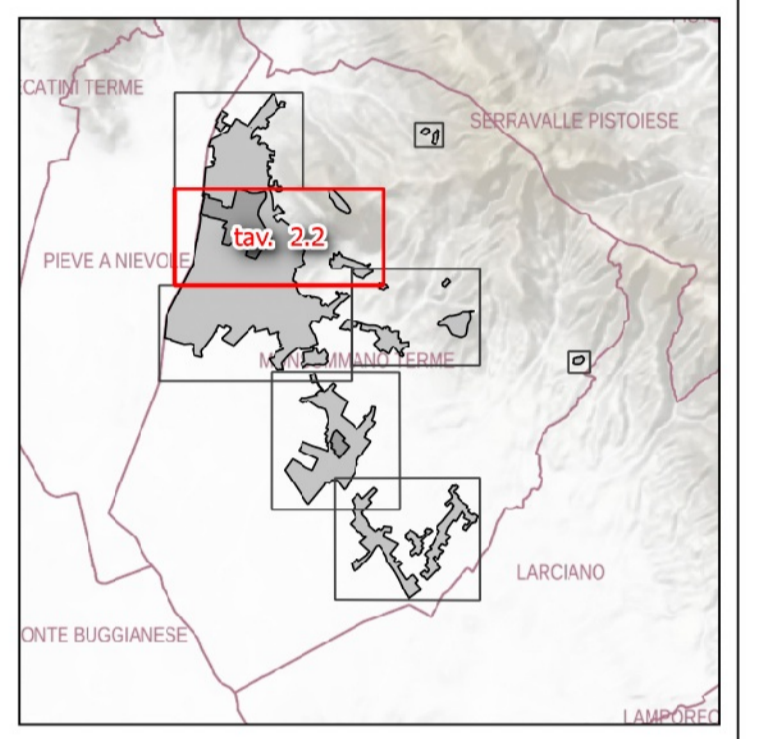

SINDACO
Simona De Caro

DIRIGENTE SETTORE FRONT OFFICE
U.O.C. Territorio e Sviluppo
Dot. Antonio Pileggi

RESPONSABILE DEL PROCEDIMENTO
Arch. Jenny Innocenti

PROGETTISTI
Arch. Sergio Bertini

COMMITTENTI
omissis

Aprile 2023

