

# Comune di Monsummano Terme

Provincia di Pistoia

## PIANO OPERATIVO

ai sensi dell'art. 95 della L.R. 65/2014

**Arch. Giovanni Parlanti**  
Progettista

**Arch. Gabriele Banchetti**  
Responsabile VAS e censimento P.E.E.

**Mannori & Associati Geologia Tecnica**  
**Dott. Geol. Gaddo Mannori**  
Studi geologici

**D.R.E.Am. Italia Soc. Coop.**  
**Dott. Ing. Simone Galardini**  
Studi idraulici

**PFM S.r.l. Società Tra Professionisti**  
**Dottore Agronomo Guido Franchi**  
**Dottore Agronomo Federico Martinelli**  
Responsabile VINCA  
**Dottore Agronomo Dario Pellegrini**  
Collaborazione relazione VINCA

**Pian. Emanuele Bechelli**  
Collaborazione al progetto

**Paes. Elisa Bagnoni**  
**Dott.ssa Eni Nurihana**  
Elaborazioni grafiche e GIS

**Avv. Simona De Caro**  
Sindaco e Assessore  
all'Urbanistica

**Dott. Antonio Pileggi**  
Responsabile del settore  
territorio e sviluppo  
Responsabile del procedimento

**Arch. Jenny Innocenti**  
**Geom. Sabato Tedesco**  
Ufficio urbanistica

**Geom. Ilaria Zingoni**  
Garante dell'Informazione  
e della Partecipazione

---

### All. A2

## Schedatura del Patrimonio Edilizio Esistente urbano MONSUMMANO Schede da 200 a 399

Adottato con Del. C.C. n.      del

**Luglio 2023**





- Tavoletta di riferimento
- Edifici schedati
- Territorio urbanizzato
- Confine comunale

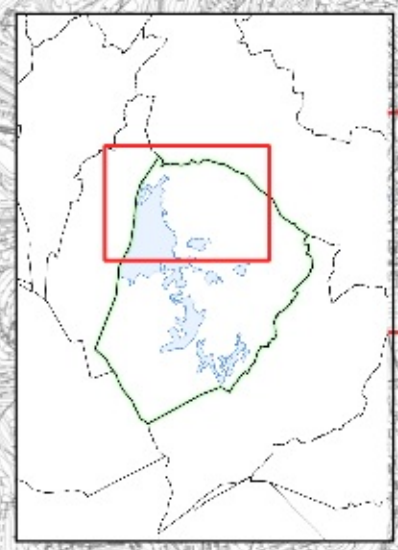
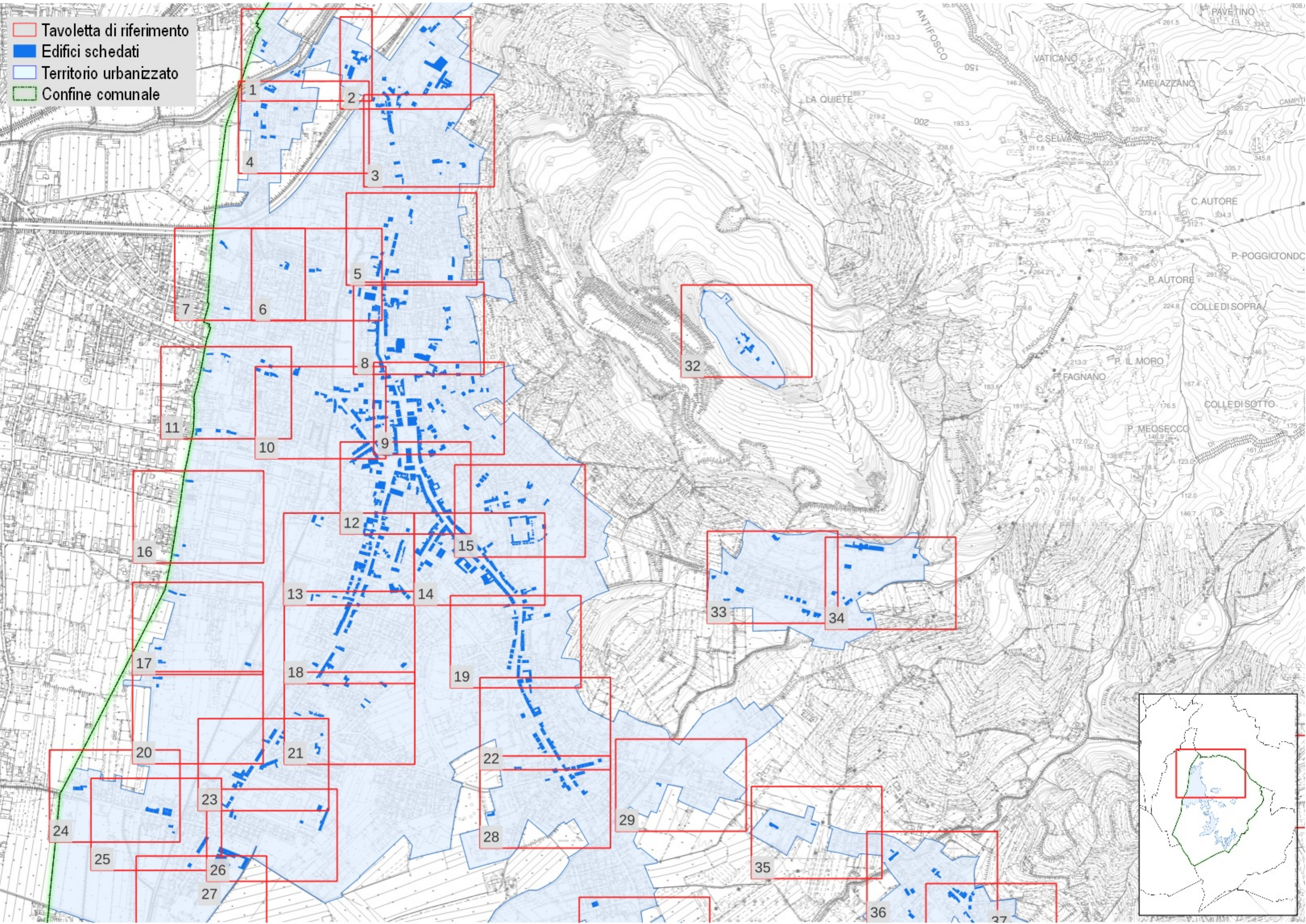



- Tavoletta di riferimento
- Edifici schedati
- Territorio urbanizzato
- Confine comunale

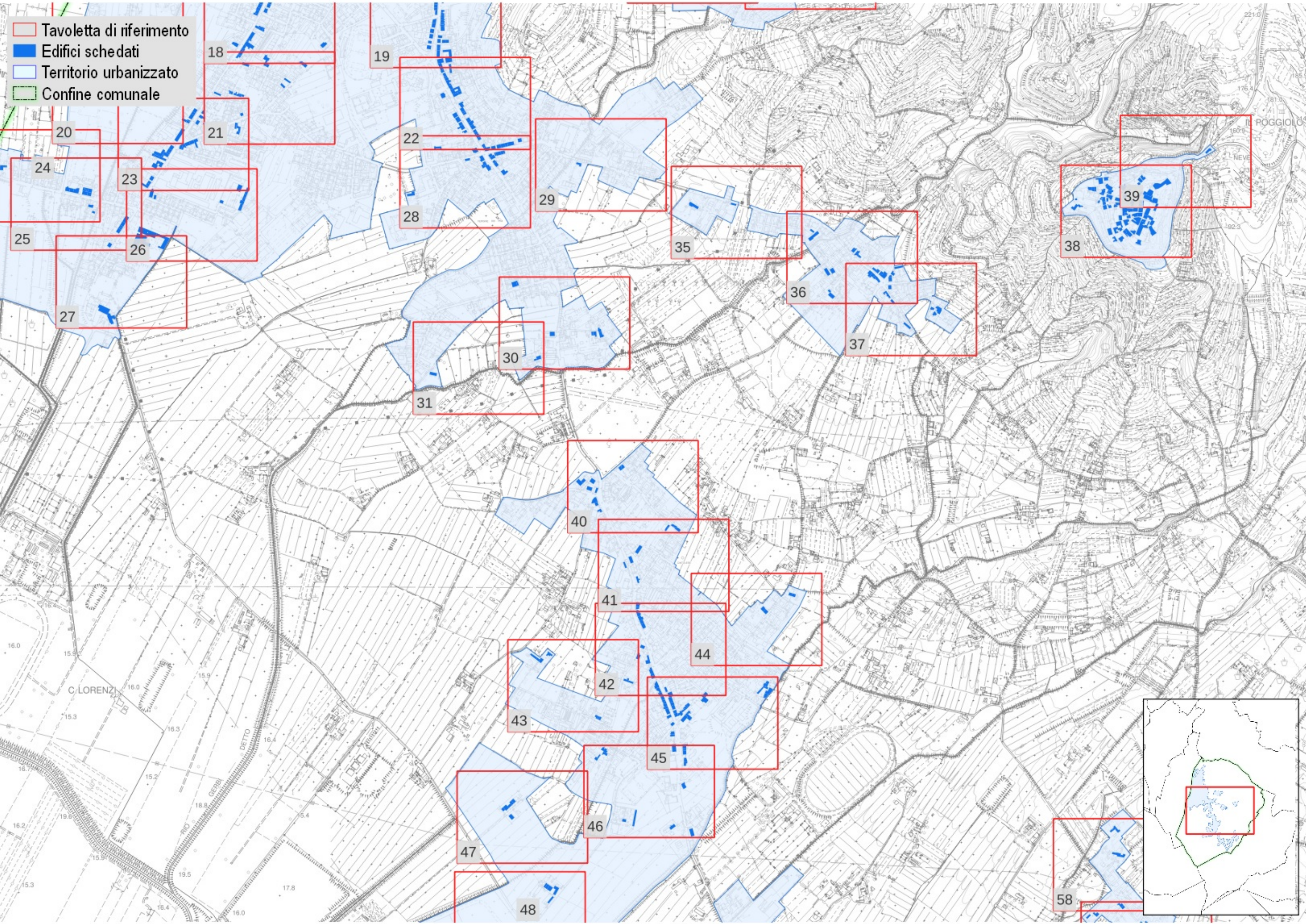

18

19

20

21

22

24

23

28

29

39

25

26

35

38

27

30

36

37

31

40

41

44

42

43

45

47

46

48

58

C. LORENZI

DETTO GERBI

ROGGIOLÒ

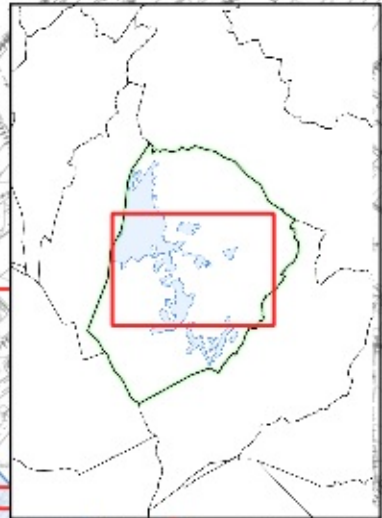



- Tavoletta di riferimento
- Edifici schedati
- Territorio urbanizzato
- Confine comunale

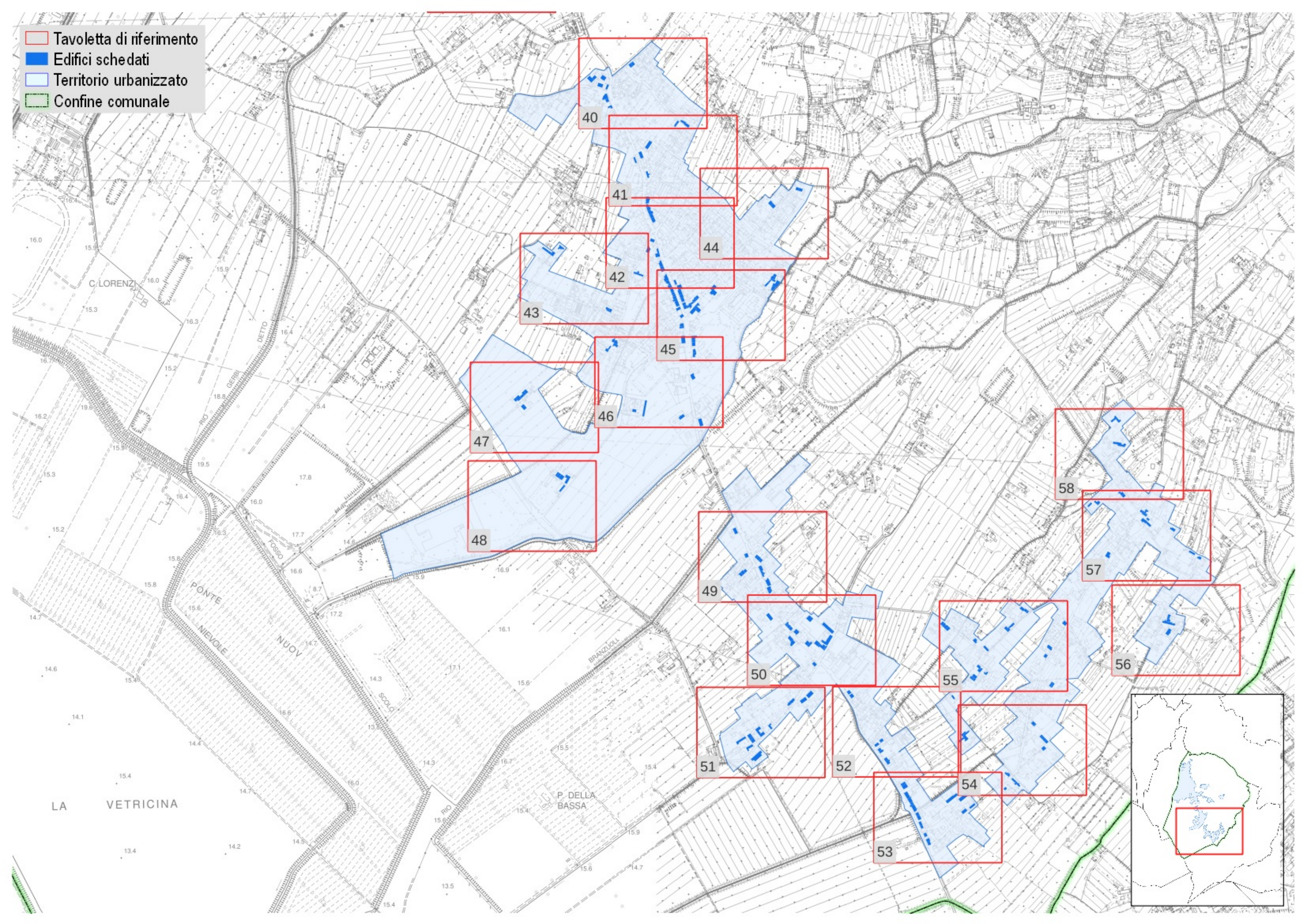



- Territorio urbanizzato
- Scheda edificio

# PONTE A GORA

1

30.9

31.0

0001 0002  
0003 0004

0005

0054  
0055  
0056

0053  
0052 0050 0051  
0049

0048  
0047

0060 0058 0057  
0059

0062 0061  
0067 0066 0063  
0065 0064



28.7

- Territorio urbanizzato
- Scheda edificio

LE

37

31.0

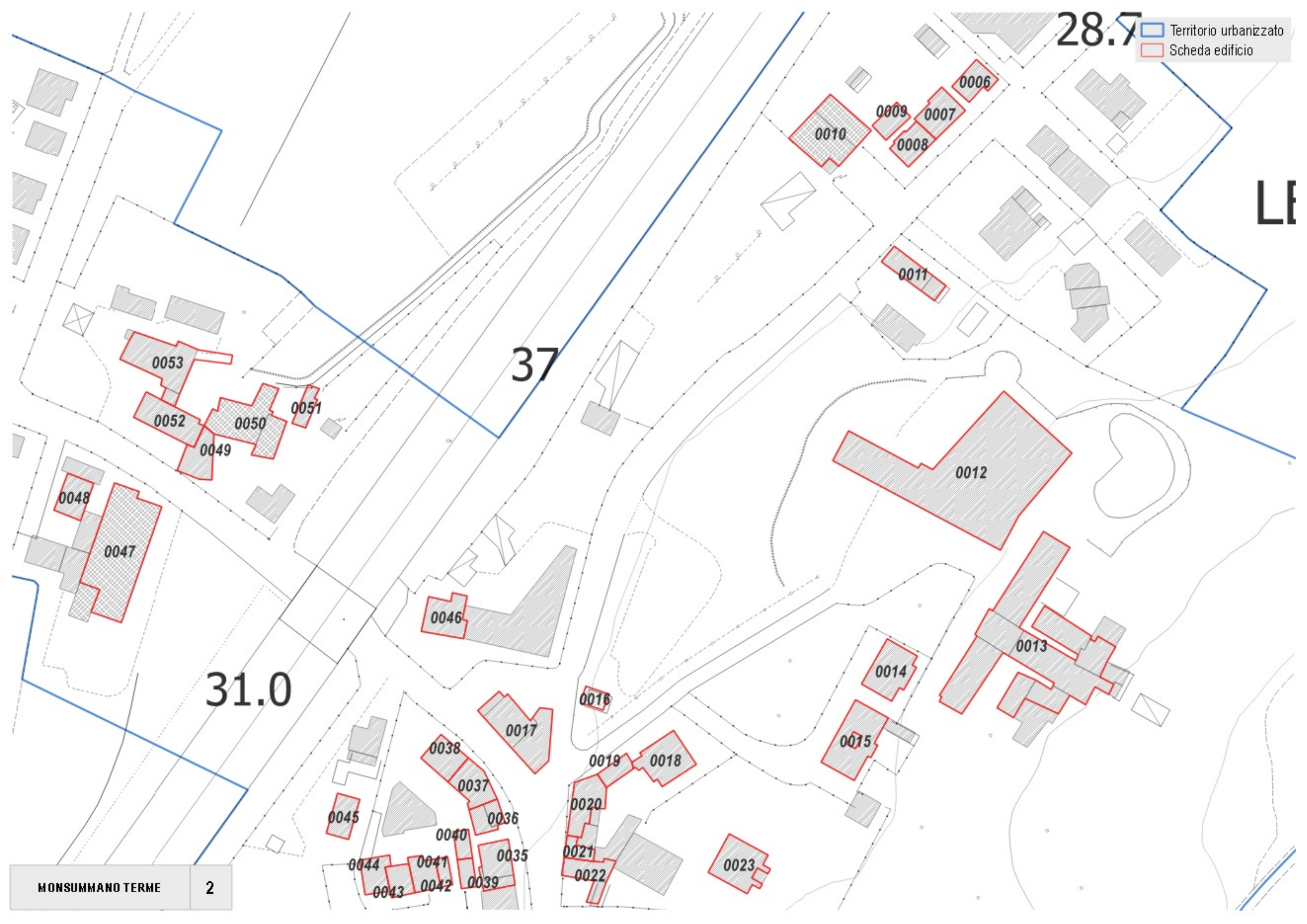



- Territorio urbanizzato
- Scheda edificio





Territorio urbanizzato  
Scheda edificio

31.0

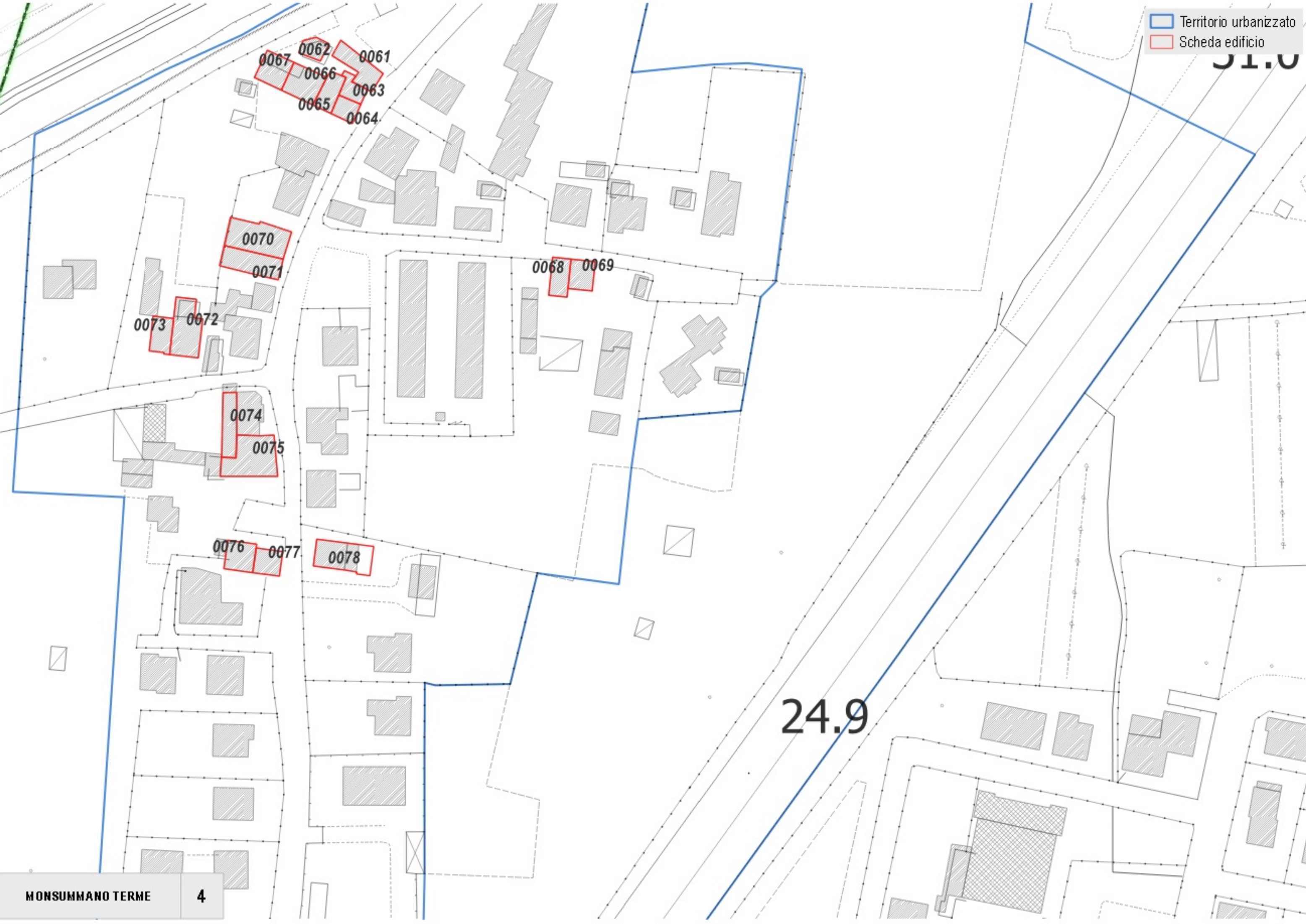



- Territorio urbanizzato
- Scheda edificio

25.2

V. MARTINI

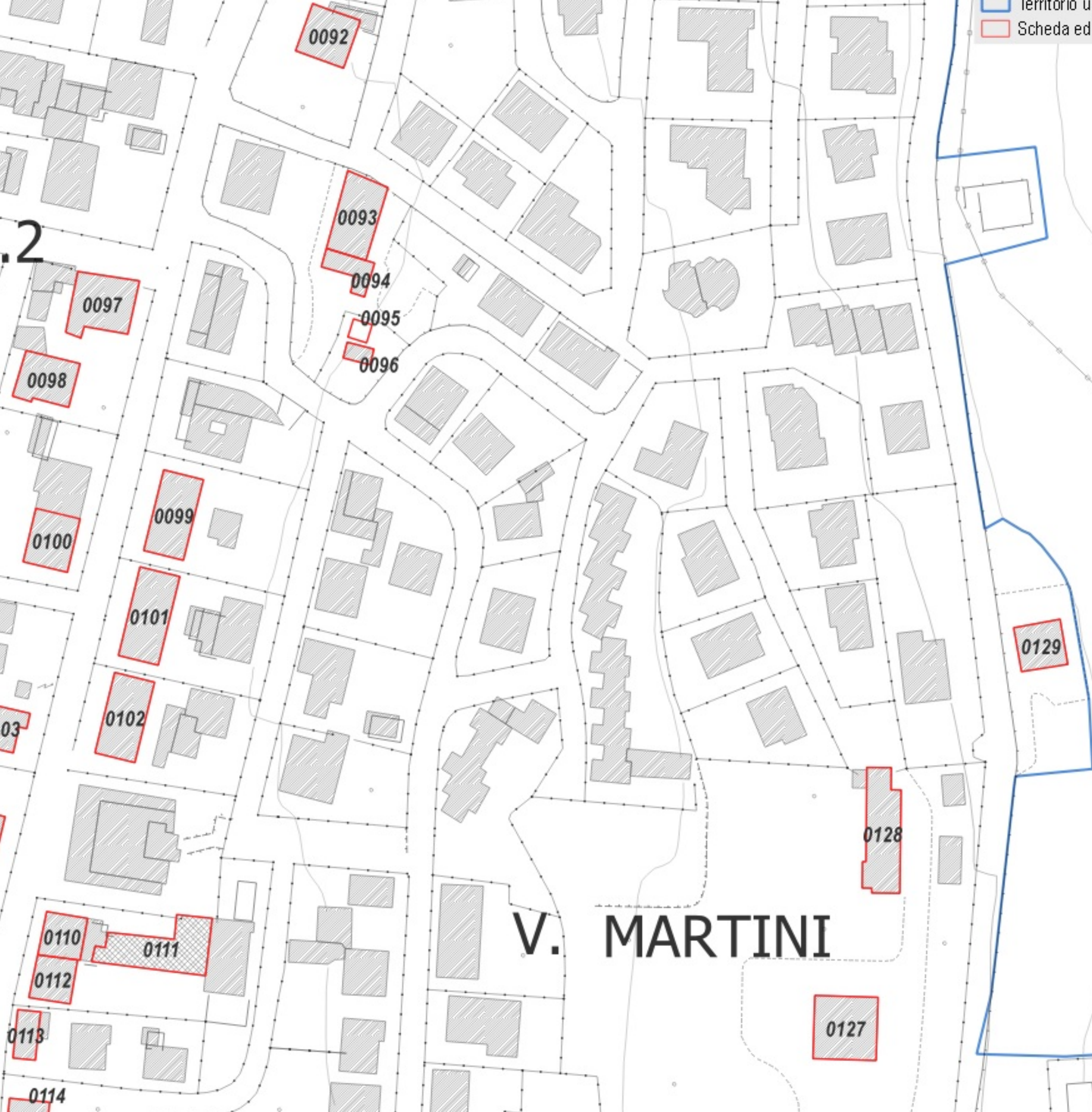



- Territorio urbanizzato
- Scheda edificio

21.1

21.7

0139  
0140  
0137  
0138

0136  
0135  
0134  
0133

0103  
0104  
0105  
0106  
0107  
0108  
0109

0117  
0118  
0130  
0131  
0132

0144  
0146  
0147  
0149  
0150  
0151  
0153  
0154  
0155







45.8

- Territorio urbanizzato
- Scheda edificio



22.1



Territorio urbanizzato  
 Scheda edificio

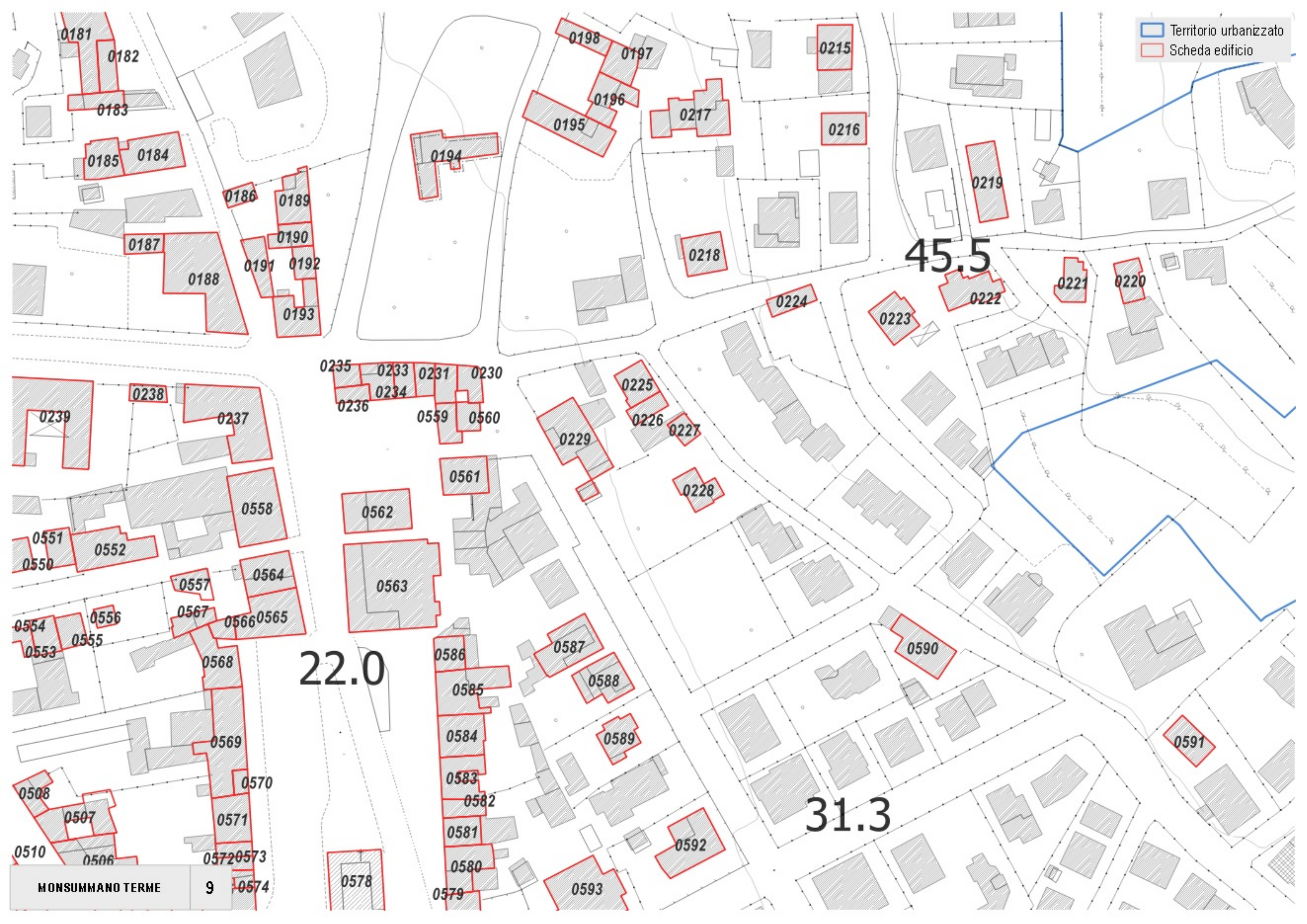

0181  
0182

0183

0185 0184

0186 0189

0187 0188

0191 0192

0193

0194

0198 0197

0195 0196

0217

0215

0216

0219

45.5

0221

0220

0224

0223

0222

0235 0233 0231 0230

0236 0234

0559 0560

0225

0226

0227

0229

0228

0561

0562

0563

0239

0238

0237

0551

0552

0558

0554

0556

0557

0564

0553

0555

0567

0566 0565

22.0

0586

0587

0590

0585

0588

0508

0507

0569

0571

31.3

0591

0584

0583

0582

0581

0580

0589

0592

0510

0506

0572 0573

0574

0578

0579

0593

MONSUMMANO TERME

9





0255

0253

0252

0251

0250

0249

20.9

0244

0183

0184

0185

0187

19.0

0243

0248

0247

0246

0242

0540

0539

0538

0536

0537

0535

0241

0238

0240

0239

0534

0531

0530

0532

0529

0541

0546

0547

0542

0545

0549

0550

0551

0552

0533

0548

0554

0556

0528

0553

0555

0527

0526

0525

0524

0270

0508

0507

0519

0518

0521

0520

0510

0506

0523

0522

0512

0511

0509

0503

0516

0515

0513

0501

0502

0504







Territorio urbanizzato  
 Scheda edificio

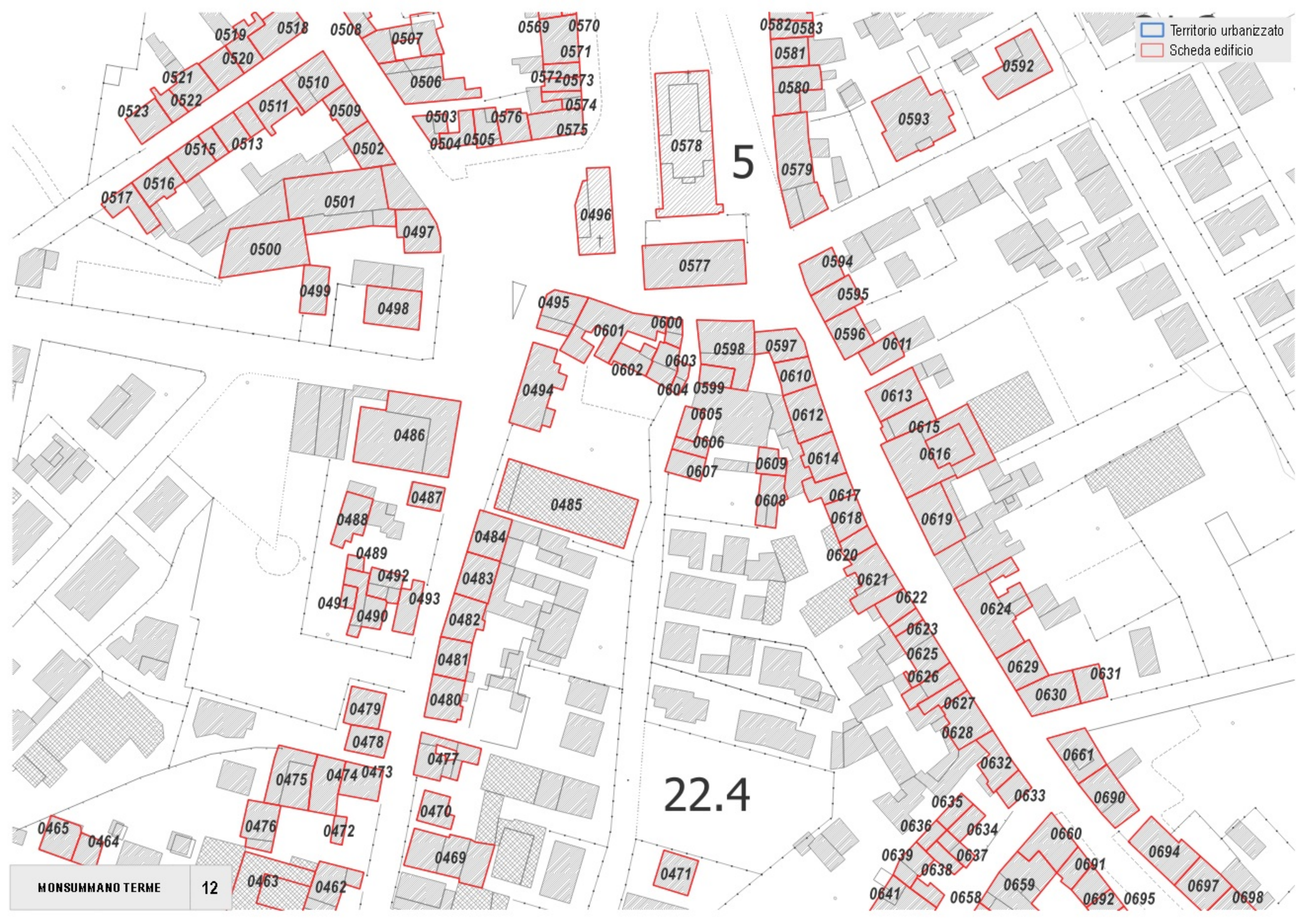

MONSUMMANO TERME

12

22.4

5



Territorio urbanizzato  
 Scheda edificio

22.4

18.9

22.6

19.0





Territorio urbanizzato  
 Scheda edificio

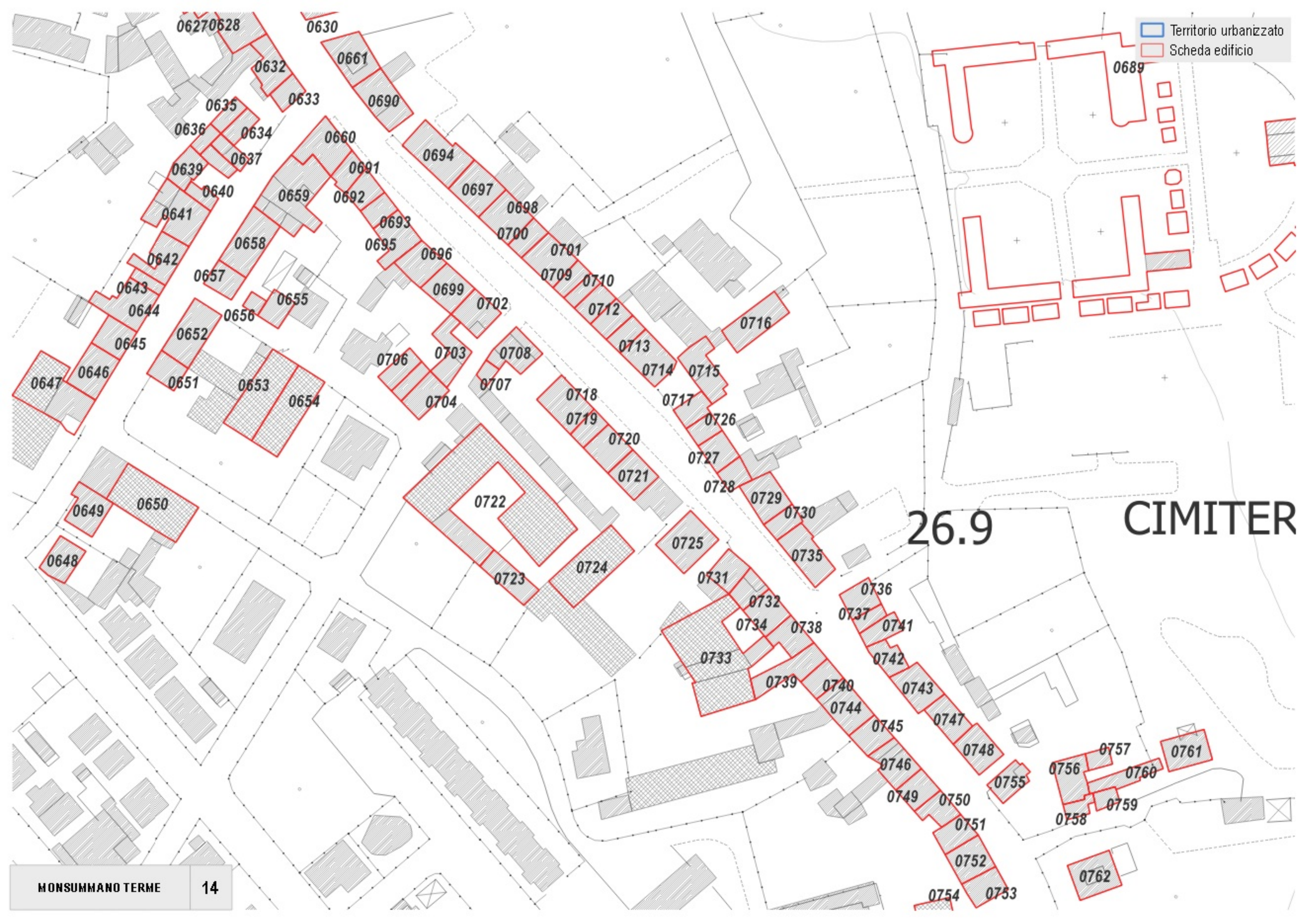



- Territorio urbanizzato
- Scheda edificio

38.2

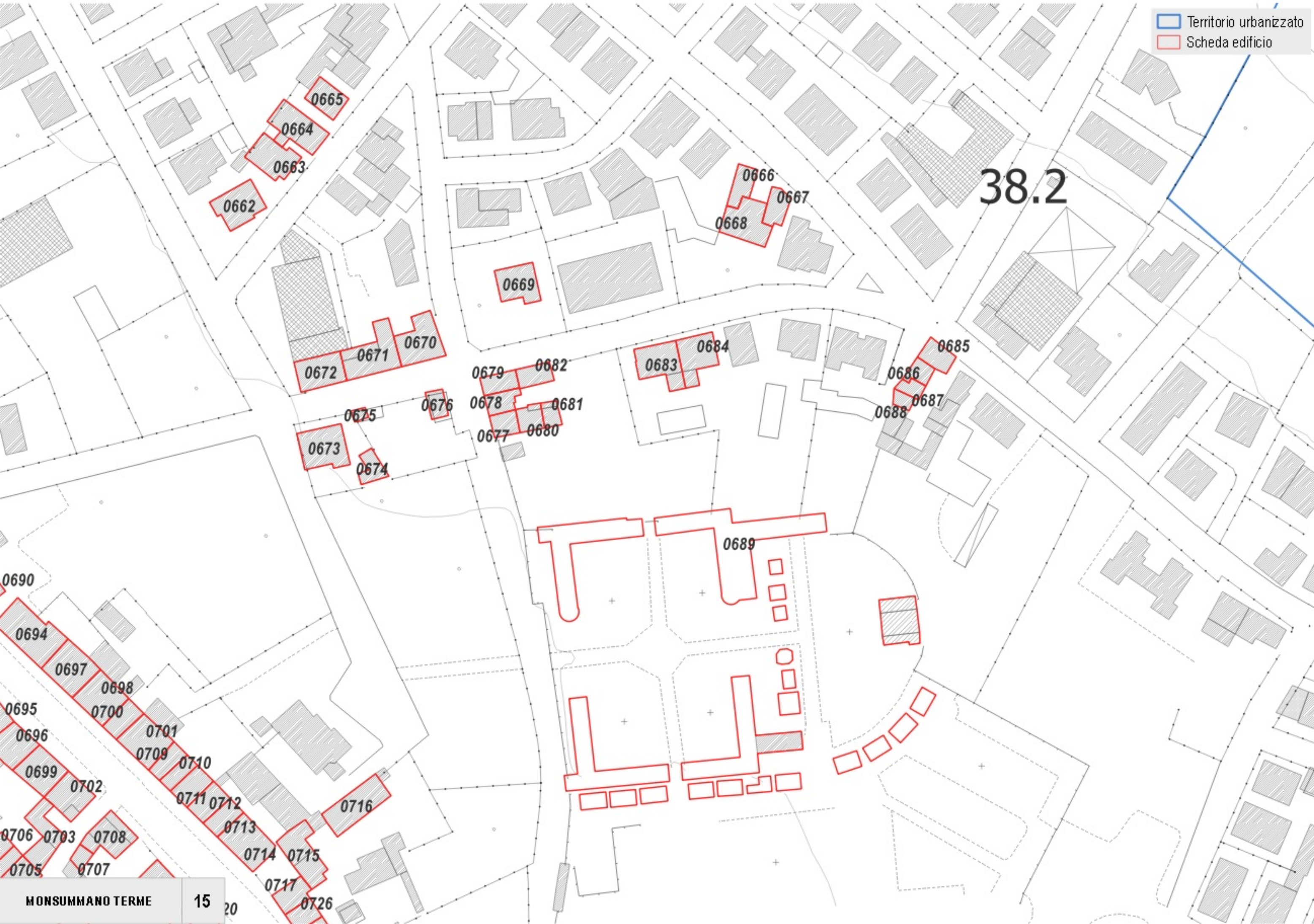



0271

17.4

0272

0273



- Territorio urbanizzato
- Scheda edificio

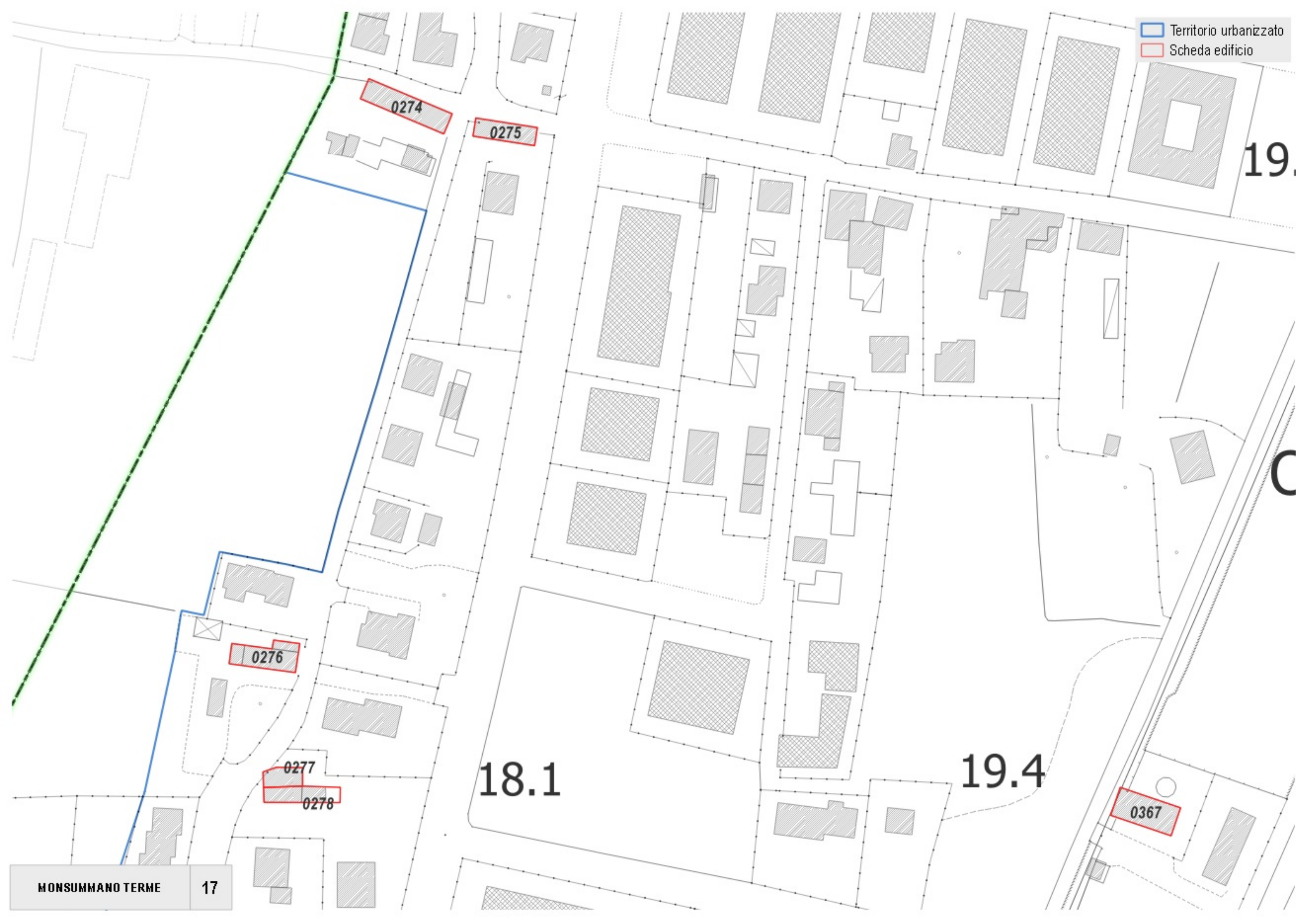

0274

0275

0276

0277  
0278

0367

19.

18.1

19.4



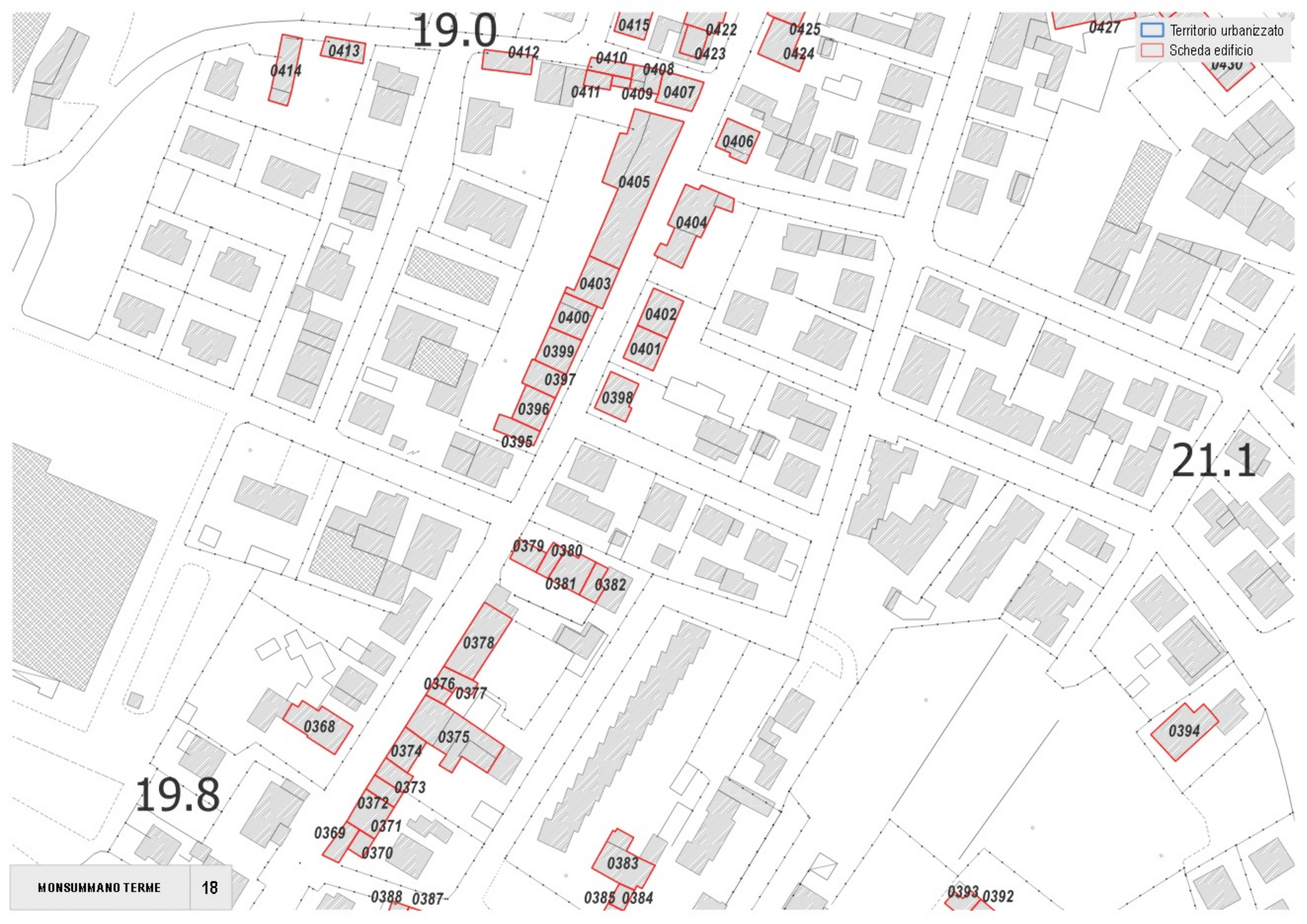

Territorio urbanizzato  
Scheda edificio

19.0

21.1

19.8



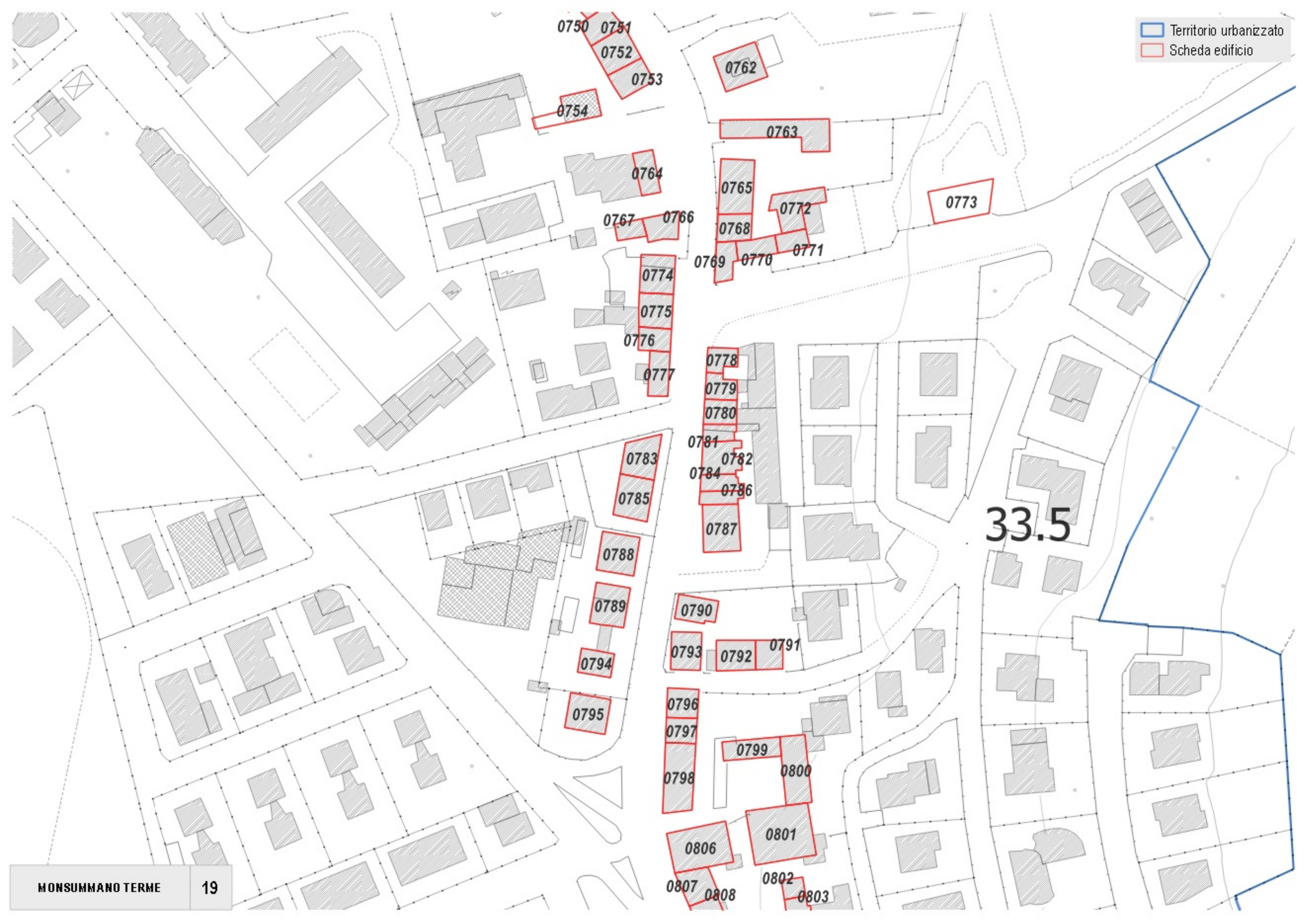



- Territorio urbanizzato
- Scheda edificio

0279  
0280 0281  
0282

FOSSO

0283

0349



0348

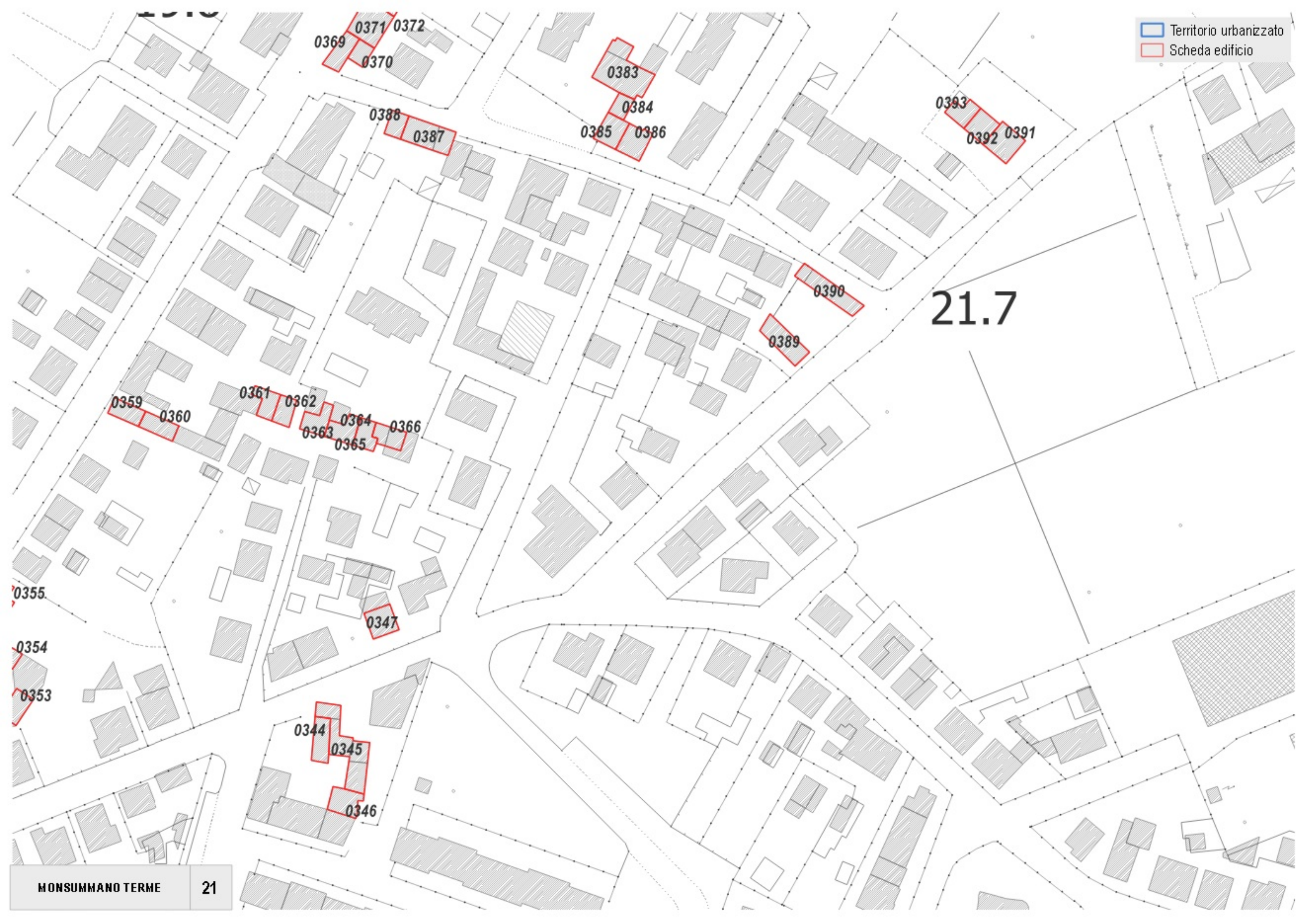

- Territorio urbanizzato
- Scheda edificio





-  Territorio urbanizzato
-  Scheda edificio

27.1

6

0830

0838

0837

0841

0842

0843

0844

0845

0846

0847

0806

0801

0807

0802

0808

0803

0809

0804

0805

0810

0811

0812

0813

0814

0816

0818

0815

0817

0819

0820

0821

0822

0823

0824

0825

0828

0829

0826

0827

0831

0832

0833

0835

0836

0846



FOSSO

18.6

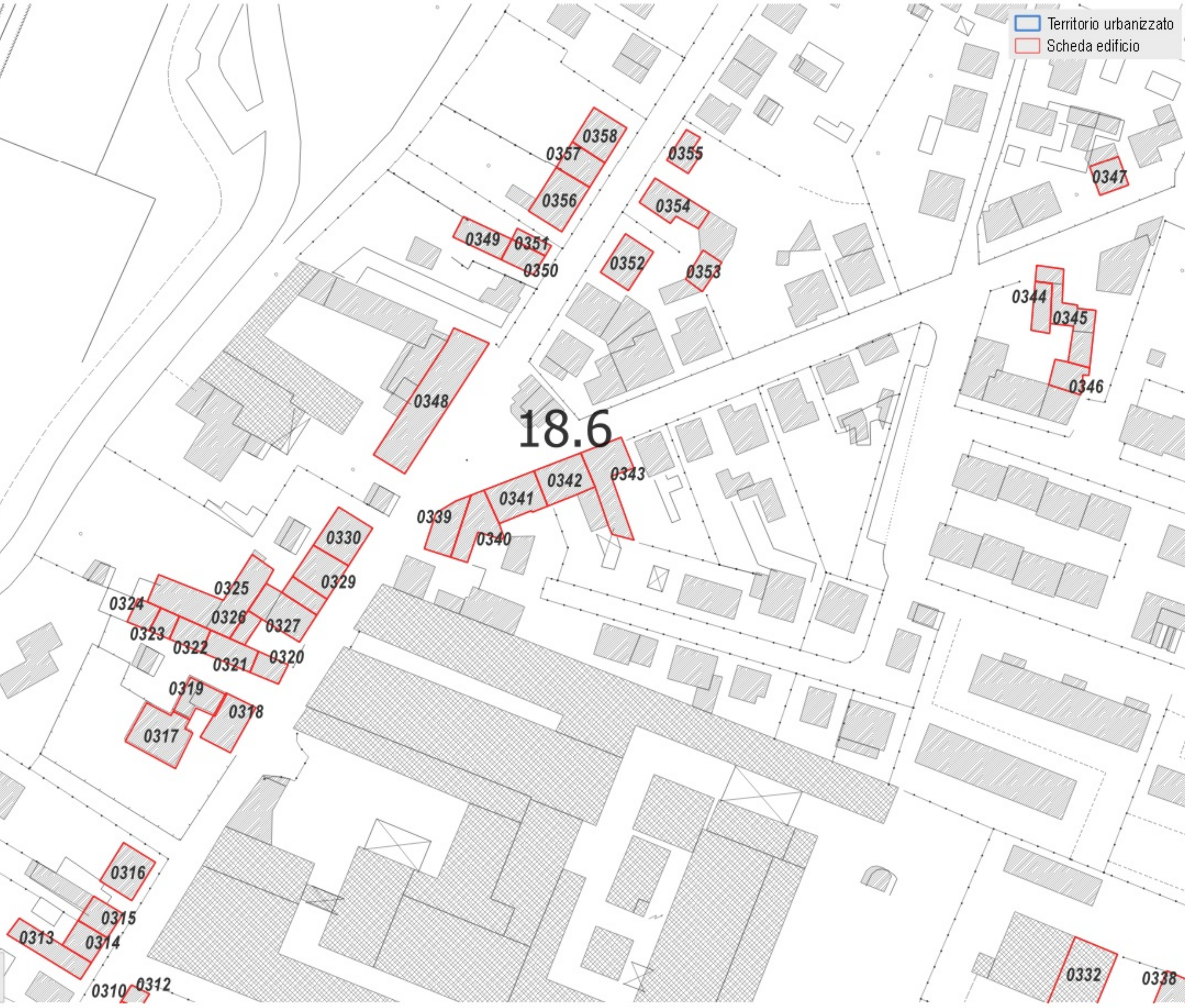



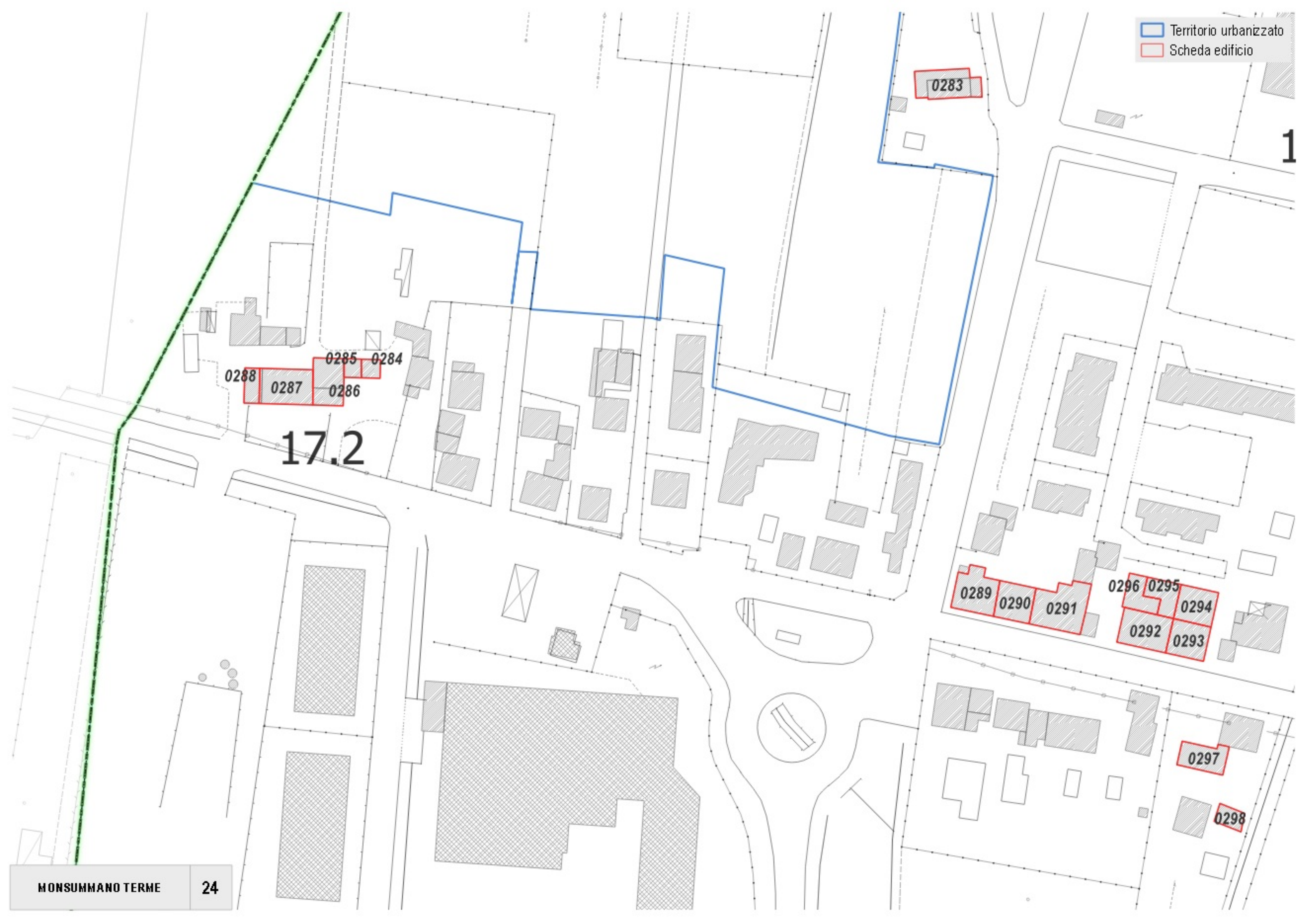

17.2









18.3



- Territorio urbanizzato
- Scheda edificio

VECCHIO

FATTORIA  
VECCHIA

0301

0302

0303

0304

0300

0299



Territorio urbanizzato  
Scheda edificio



31.6

28.7



37.1

37.6

0860



- Territorio urbanizzato
- Scheda edificio





-  Territorio urbanizzato
-  Scheda edificio

0862

0871 0870

DETTO



316.1

300

1290

1291

CIMITERO

MONSUMMANO

ALTO

300

1296

1297

1298

1295

1292

1294

1293

340.7

1299

1300

PIEVE

DI

SAN

NICOLAO



# Monsummano Terme

 Scheda numero: **200**

 Data rilievo: **09/09/2021**

## Localizzazione

 Indirizzo: **Via Gragnano**

 Numero civico: **151**

 Foglio catastale: **7** Particella: **46, 49**

Nome:

## Tipologia edificio

Edificio mono-bifamiliare

## Destinazione d'uso

Residenziale

La destinazione d'uso rappresenta solo un elemento di quadro conoscitivo, senza che ciò costituisca legittimazione alcuna. La legittimità dell'uso del fabbricato è definita dai titoli abilitativi regolarmente ottenuti ovvero se trattasi di edificio di origini remote, dalla documentazione reperibile sull'epoca di costruzione.

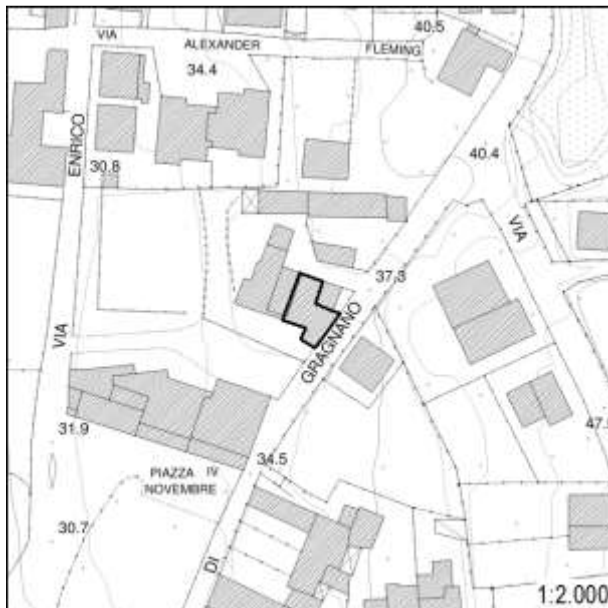

## Inserimento ambientale

Ambientalmente integrato

## Numero di piani

Due piani

 Seminterrato - Interrato

## Copertura

A capanna

 Stato di conservazione: **Buono**

## Paramento murario

Intonaco

 Stato di conservazione: **Buono**

## Infissi

Infissi in legno; Persiane in legno

 Stato di conservazione: **Buono**

## Elementi decorativi

Assenti

 Stato di conservazione: **-**

## Elementi incongrui

-

## Degrado

Assente

## CLASSIFICAZIONE EDIFICIO

**Edifici con elementi di valore sotto il profilo storico, architettonico e ambientale (E.E.V.) - art. 27.3 delle NTA**

### Elementi di valore e prescrizioni particolari

Il contesto insediativo e l'epoca costruttiva rappresentano elementi di valore per l'edificio

## NOTE

Edificio presente al Catasto Leopoldino



**Monsummano Terme**

Documentazione fotografica della scheda numero: 200





# Monsummano Terme

 Scheda numero: **201**

 Data rilievo: **09/09/2021**

## Localizzazione

 Indirizzo: **Via Gragnano**

 Numero civico: **167**

 Foglio catastale: **7** Particella: **48**

Nome:

## Tipologia edificio

Edificio mono-bifamiliare

## Destinazione d'uso

Residenziale

La destinazione d'uso rappresenta solo un elemento di quadro conoscitivo, senza che ciò costituisca legittimazione alcuna. La legittimità dell'uso del fabbricato è definita dai titoli abilitativi regolarmente ottenuti ovvero se trattasi di edificio di origini remote, dalla documentazione reperibile sull'epoca di costruzione.

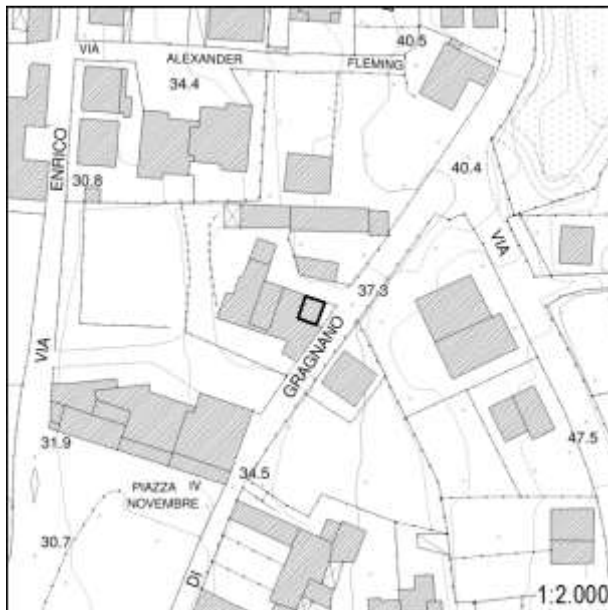

## Inserimento ambientale

Ambientalmente integrato

## Numero di piani

Due piani

 Seminterrato - Interrato

## Copertura

A falda unica

 Stato di conservazione: **Buono**

## Paramento murario

Intonaco

 Stato di conservazione: **Buono**

## Infissi

Infissi in legno; Persiane in legno

 Stato di conservazione: **Buono**

## Elementi decorativi

Assenti

 Stato di conservazione: **-**

## Elementi incongrui

-

## Degrado

Assente

## CLASSIFICAZIONE EDIFICIO

**Edifici con elementi di valore sotto il profilo storico, architettonico e ambientale (E.E.V.) - art. 27.3 delle NTA**

### Elementi di valore e prescrizioni particolari

Il contesto insediativo e l'epoca costruttiva rappresentano elementi di valore per l'edificio

## NOTE

Edificio presente al Catasto Leopoldino



Foto 1





# Monsummano Terme

 Scheda numero: **202**

 Data rilievo: **09/09/2021**

## Localizzazione

 Indirizzo: **Via Gragnano**

 Numero civico: **151B**

 Foglio catastale: **6** Particella: **46**

Nome:

## Tipologia edificio

Edificio mono-bifamiliare

## Destinazione d'uso

Residenziale

La destinazione d'uso rappresenta solo un elemento di quadro conoscitivo, senza che ciò costituisca legittimazione alcuna. La legittimità dell'uso del fabbricato è definita dai titoli abilitativi regolarmente ottenuti ovvero se trattasi di edificio di origini remote, dalla documentazione reperibile sull'epoca di costruzione.

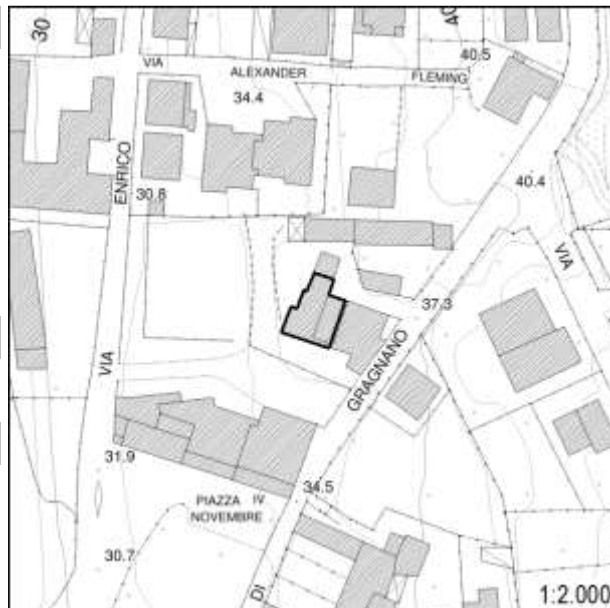

## Inserimento ambientale

Ambientalmente integrato

## Numero di piani

Due/tre piani

 Seminterrato - Interrato

## Copertura

A falda unica; A capanna

 Stato di conservazione: **Buono**

## Paramento murario

Intonaco

 Stato di conservazione: **Buono**

## Infissi

Infissi in legno; Persiane in legno

 Stato di conservazione: **Buono**

## Elementi decorativi

Assenti

 Stato di conservazione: **-**

## Elementi incongrui

-

## Degrado

Assente

## CLASSIFICAZIONE EDIFICIO

**Edifici con elementi di valore sotto il profilo storico, architettonico e ambientale (E.E.V.) - art. 27.3 delle NTA**

## Elementi di valore e prescrizioni particolari

Il contesto insediativo e l'epoca costruttiva rappresentano elementi di valore per l'edificio

## NOTE

Edificio presente al Catasto Leopoldino



Monsummano Terme

Documentazione fotografica della scheda numero: 202



Foto 1



Foto 2



Foto 3



Foto 4



# Monsummano Terme

Scheda numero:

# 203

Data rilievo: 09/09/2021

## Localizzazione

Indirizzo: Via Gragnano

Numero civico: 187

Foglio catastale: 6 Particella: 43

Nome:

## Tipologia edificio

Annesso

## Destinazione d'uso

Di servizio

La destinazione d'uso rappresenta solo un elemento di quadro conoscitivo, senza che ciò costituisca legittimazione alcuna. La legittimità dell'uso del fabbricato è definita dai titoli abilitativi regolarmente ottenuti ovvero se trattasi di edificio di origini remote, dalla documentazione reperibile sull'epoca di costruzione.

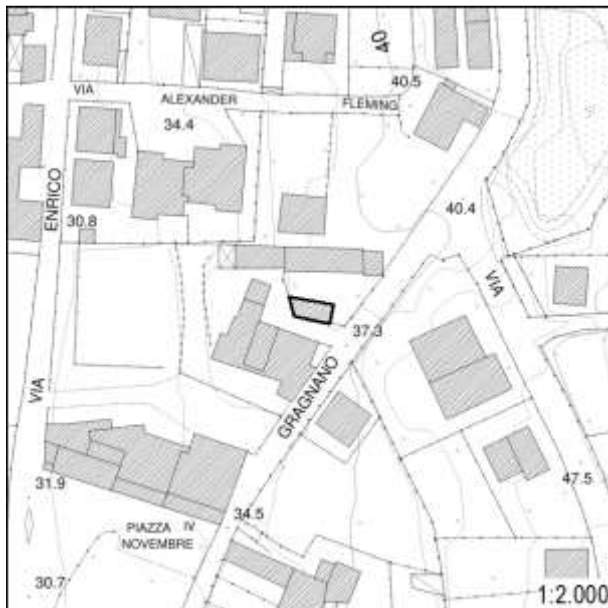

## Inserimento ambientale

Ambientalmente integrato

## Numero di piani

Un piano

 Seminterrato - Interrato

## Copertura

A falda unica

Stato di conservazione: **Buono**

## Paramento murario

Intonaco

Stato di conservazione: **Medio**

## Infissi

Infissi in metallo

Stato di conservazione: **Medio**

## Elementi decorativi

Assenti

Stato di conservazione: -

## Elementi incongrui

-

## Degrado

Carenza di manutenzione

## CLASSIFICAZIONE EDIFICIO

**Edifici di scarso valore sotto il profilo storico, architettonico ed ambientale (E.S.V.) - art. 27.4 delle NTA**

## Elementi di valore e prescrizioni particolari

-

## NOTE

-



**Monsummano Terme**

Documentazione fotografica della scheda numero: 203





# Monsummano Terme

 Scheda numero: **204**

 Data rilievo: **09/09/2021**

## Localizzazione

 Indirizzo: **Via Gragnano**

 Numero civico: **187**

 Foglio catastale: **6** Particella: **42, 43**

Nome:

## Tipologia edificio

Edificio plurifamiliare

## Destinazione d'uso

Residenziale

La destinazione d'uso rappresenta solo un elemento di quadro conoscitivo, senza che ciò costituisca legittimazione alcuna. La legittimità dell'uso del fabbricato è definita dai titoli abilitativi regolarmente ottenuti ovvero se trattasi di edificio di origini remote, dalla documentazione reperibile sull'epoca di costruzione.

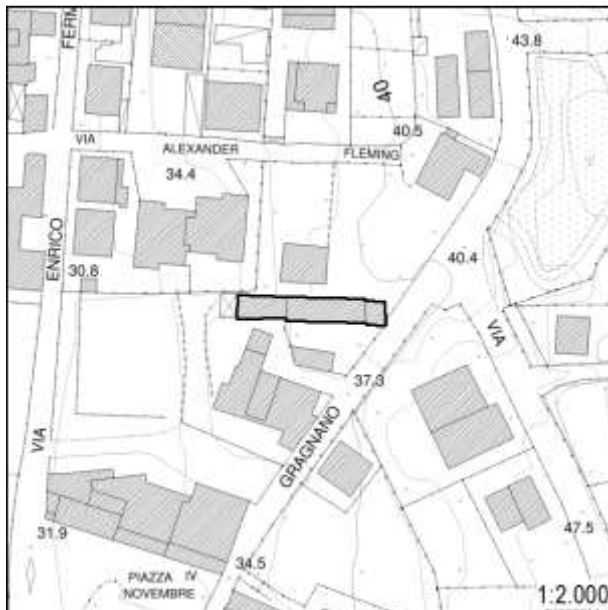

## Inserimento ambientale

Posizione dominante o rilevante

## Numero di piani

Due piani

 Seminterrato - Interrato

## Copertura

A semi-padiglione

 Stato di conservazione: **Buono**

## Paramento murario

Intonaco

 Stato di conservazione: **Buono; Medio**

## Infissi

Infissi in legno; Persiane in legno

 Stato di conservazione: **Medio**

## Elementi decorativi

Assenti

 Stato di conservazione: **-**

## Elementi incongrui

-

## Degrado

Assente

## CLASSIFICAZIONE EDIFICIO

**Edifici di scarso valore sotto il profilo storico, architettonico ed ambientale (E.S.V.) - art. 27.4 delle NTA**

## Elementi di valore e prescrizioni particolari

-

## NOTE

-



Monsummano Terme

Documentazione fotografica della scheda numero: 204



Foto 1



Foto 2



Foto 3



Foto 4



# Monsummano Terme

 Scheda numero: **205**

 Data rilievo: **09/09/2021**

## Localizzazione

 Indirizzo: **Via Gragnano**

 Numero civico: **177**

 Foglio catastale: **7** Particella: **41, 42**

Nome:

## Tipologia edificio

Annesso

## Destinazione d'uso

Di servizio

La destinazione d'uso rappresenta solo un elemento di quadro conoscitivo, senza che ciò costituisca legittimazione alcuna. La legittimità dell'uso del fabbricato è definita dai titoli abilitativi regolarmente ottenuti ovvero se trattasi di edificio di origini remote, dalla documentazione reperibile sull'epoca di costruzione.

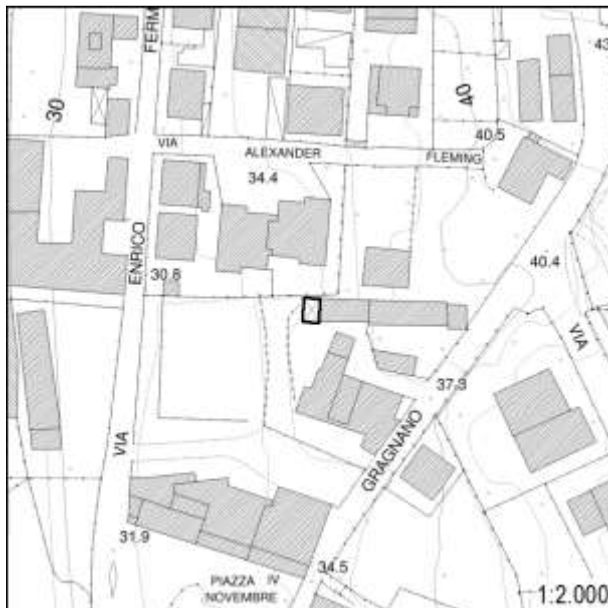

## Inserimento ambientale

Ambientalmente incongruo

## Numero di piani

Un piano

 Seminterrato - Interrato

## Copertura

A capanna

 Stato di conservazione: **Buono**

## Paramento murario

Laterizio a vista

 Stato di conservazione: **Medio**

## Infissi

Infissi in legno; Infissi in metallo

 Stato di conservazione: **Medio**

## Elementi decorativi

Assenti

 Stato di conservazione: **-**

## Elementi incongrui

-

## Degrado

Carenza di manutenzione

## CLASSIFICAZIONE EDIFICIO

**Edifici di scarso valore sotto il profilo storico, architettonico ed ambientale (E.S.V.) - art. 27.4 delle NTA**

## Elementi di valore e prescrizioni particolari

-

## NOTE

-



**Monsummano Terme**

Documentazione fotografica della scheda numero: 205



Foto 1



Foto 2



# Monsummano Terme

 Scheda numero: **206**

 Data rilievo: **09/09/2021**

## Localizzazione

 Indirizzo: **Via Gragnano**

 Numero civico: **239**

 Foglio catastale: **6** Particella: **86**

Nome:

## Tipologia edificio

Edificio mono-bifamiliare

## Destinazione d'uso

Residenziale; Non in uso

La destinazione d'uso rappresenta solo un elemento di quadro conoscitivo, senza che ciò costituisca legittimazione alcuna. La legittimità dell'uso del fabbricato è definita dai titoli abilitativi regolarmente ottenuti ovvero se trattasi di edificio di origini remote, dalla documentazione reperibile sull'epoca di costruzione.

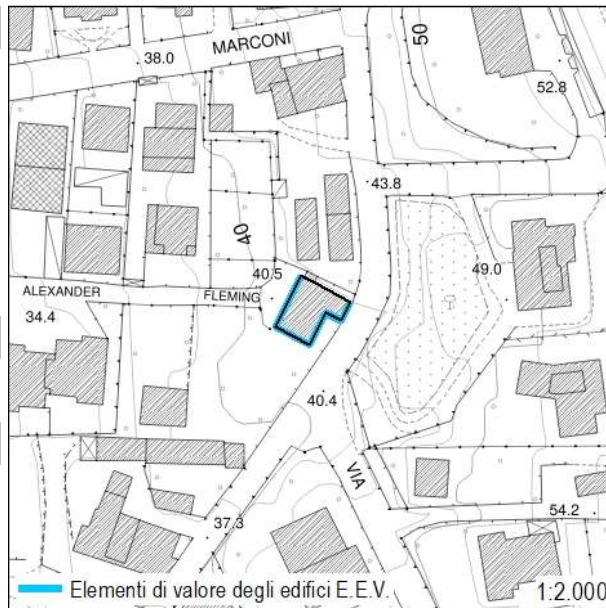

## Inserimento ambientale

Ambientalmente integrato

## Numero di piani

Due piani

 Seminterrato - Interrato

## Copertura

A padiglione

 Stato di conservazione: **Buono**

## Paramento murario

Pietra a vista

 Stato di conservazione: **Buono**

## Infissi

Infissi in legno; Persiane in legno

 Stato di conservazione: **Medio**

## Elementi decorativi

Cornici marcapiano

 Stato di conservazione: **Buono**

## Elementi incongrui

-

## Degrado

Carenza di manutenzione

## CLASSIFICAZIONE EDIFICIO

**Edifici con elementi di valore sotto il profilo storico, architettonico e ambientale (E.E.V.) - art. 27.3 delle NTA**

## Elementi di valore e prescrizioni particolari

L'impaginato simmetrico delle facciate principali rappresenta elemento di valore per l'edificio

## NOTE

-





Foto 1



Foto 2



Foto 3



Foto 4



# Monsummano Terme

 Scheda numero: **207**

 Data rilievo: **09/09/2021**

## Localizzazione

 Indirizzo: **Via Gragnano**

 Numero civico: **259**

 Foglio catastale: **6**      Particella: **83**

Nome:

## Tipologia edificio

Edificio plurifamiliare

## Destinazione d'uso

Residenziale

La destinazione d'uso rappresenta solo un elemento di quadro conoscitivo, senza che ciò costituisca legittimazione alcuna. La legittimità dell'uso del fabbricato è definita dai titoli abilitativi regolarmente ottenuti ovvero se trattasi di edificio di origini remote, dalla documentazione reperibile sull'epoca di costruzione.

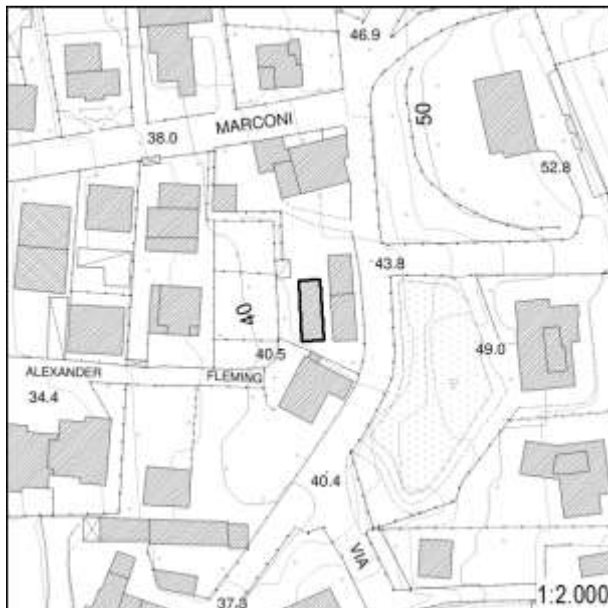

## Inserimento ambientale

Posizione dominante o rilevante

## Numero di piani

Due piani

 Seminterrato - Interrato

## Copertura

A padiglione; A semi-padiglione

 Stato di conservazione: **Buono**

## Paramento murario

Intonaco

 Stato di conservazione: **Buono; Medio**

## Infissi

Persiane in metallo

 Stato di conservazione: **Buono**

## Elementi decorativi

Assenti

 Stato di conservazione: **-**

## Elementi incongrui

-

## Degrado

Assente

## CLASSIFICAZIONE EDIFICIO

**Edifici di scarso valore sotto il profilo storico, architettonico ed ambientale (E.S.V.) - art. 27.4 delle NTA**

## Elementi di valore e prescrizioni particolari

-

## NOTE

-



**Monsummano Terme**

Documentazione fotografica della scheda numero: 207





# Monsummano Terme

 Scheda numero: **208**

 Data rilievo: **09/09/2021**

## Localizzazione

 Indirizzo: **Via Gragnano**

 Numero civico: **277**

 Foglio catastale: **6**      Particella: **84**

Nome:

## Tipologia edificio

Edificio mono-bifamiliare

## Destinazione d'uso

Residenziale

La destinazione d'uso rappresenta solo un elemento di quadro conoscitivo, senza che ciò costituisca legittimazione alcuna. La legittimità dell'uso del fabbricato è definita dai titoli abilitativi regolarmente ottenuti ovvero se trattasi di edificio di origini remote, dalla documentazione reperibile sull'epoca di costruzione.

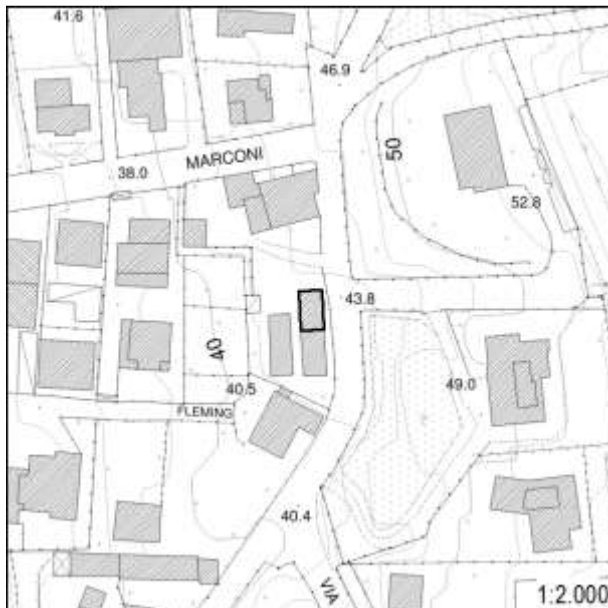

## Inserimento ambientale

Ambientalmente integrato

## Numero di piani

Due piani

 Seminterrato - Interrato

## Copertura

A falda unica

 Stato di conservazione: **Buono**

## Paramento murario

Intonaco

 Stato di conservazione: **Buono**

## Infissi

Infissi in legno; Persiane in legno

 Stato di conservazione: **Medio**

## Elementi decorativi

Assenti

 Stato di conservazione: **-**

## Elementi incongrui

-

## Degrado

Assente

## CLASSIFICAZIONE EDIFICIO

**Edifici di scarso valore sotto il profilo storico, architettonico ed ambientale (E.S.V.) - art. 27.4 delle NTA**

## Elementi di valore e prescrizioni particolari

-

## NOTE

-



Monsummano Terme

Documentazione fotografica della scheda numero: 208

Foto 1



Foto 2



Foto 3



Foto 4





## Monsummano Terme

Scheda numero: **209**

Data rilievo: 09/09/2021

## Localizzazione

Indirizzo: Via Gragnano

Numero civico: 291C

Foglio catastale: 6 Particella: 79

Nome:

## Tipologia edificio

Edificio mono-bifamiliare

## Destinazione d'uso

Residenziale

La destinazione d'uso rappresenta solo un elemento di quadro conoscitivo, senza che ciò costituisca legittimazione alcuna. La legittimità dell'uso del fabbricato è definita dai titoli abilitativi regolarmente ottenuti ovvero se trattasi di edificio di origini remote, dalla documentazione reperibile sull'epoca di costruzione.

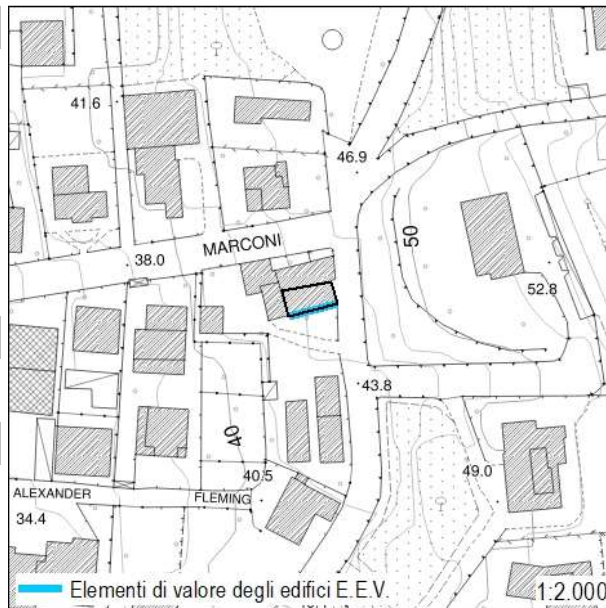

## Inserimento ambientale

Ambientalmente integrato

## Numero di piani

Due piani

 Seminterrato - Interrato

## Copertura

A falda unica

Stato di conservazione: **Buono**

## Paramento murario

Intonaco

Stato di conservazione: **Buono; Medio**

## Infissi

Infissi in legno; Persiane in legno

Stato di conservazione: **Buono**

## Elementi decorativi

Assenti

Stato di conservazione: -

## Elementi incongrui

-

## Degrado

Assente

## CLASSIFICAZIONE EDIFICIO

**Edifici con elementi di valore sotto il profilo storico, architettonico e ambientale (E.E.V.) - art. 27.3 delle NTA**

## Elementi di valore e prescrizioni particolari

Il contesto insediativo, l'impaginato simmetrico della facciata principale (foto 3) e l'epoca costruttiva rappresentano elementi di valore per il fabbricato

## NOTE

Presenza di aia in pietra. Edificio presente al Catasto Leopoldino



**Monsummano Terme**

Documentazione fotografica della scheda numero: 209



**Foto 1**



**Foto 2**



**Foto 3**



# Monsummano Terme

 Scheda numero: **210**

 Data rilievo: **09/09/2021**

## Localizzazione

 Indirizzo: **Via Guglielmo Marconi**

 Numero civico: **212**

 Foglio catastale: **6**      Particella: **80**

Nome:

## Tipologia edificio

Edificio mono-bifamiliare

## Destinazione d'uso

Residenziale

La destinazione d'uso rappresenta solo un elemento di quadro conoscitivo, senza che ciò costituisca legittimazione alcuna. La legittimità dell'uso del fabbricato è definita dai titoli abilitativi regolarmente ottenuti ovvero se trattasi di edificio di origini remote, dalla documentazione reperibile sull'epoca di costruzione.

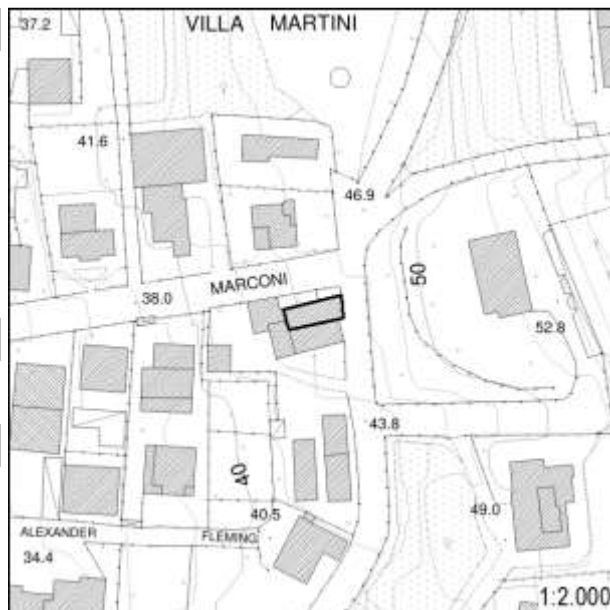

## Inserimento ambientale

Ambientalmente integrato

## Numero di piani

Due piani

 Seminterrato - Interrato

## Copertura

A falda unica

 Stato di conservazione: **Buono**

## Paramento murario

Intonaco

 Stato di conservazione: **Medio**

## Infissi

Infissi in metallo; Persiane in metallo

 Stato di conservazione: **Buono; Medio**

## Elementi decorativi

Assenti

 Stato di conservazione: **-**

## Elementi incongrui

-

## Degrado

Carenza di manutenzione

## CLASSIFICAZIONE EDIFICIO

**Edifici con elementi di valore sotto il profilo storico, architettonico e ambientale (E.E.V.) - art. 27.3 delle NTA**

## Elementi di valore e prescrizioni particolari

Il contesto ambientale e l'epoca costruttiva rappresentano elementi di valore per l'edificio

## NOTE

Edificio presente al Catasto Leopoldino



Monsummano Terme

Documentazione fotografica della scheda numero: 210

Foto 1



Foto 2



Foto 3





# Monsummano Terme

 Scheda numero: **211**

 Data rilievo: **09/09/2021**

## Localizzazione

 Indirizzo: **Via Gragnano**

 Numero civico: **291C**

 Foglio catastale: **6** Particella: **79**

Nome:

## Tipologia edificio

Edificio mono-bifamiliare

## Destinazione d'uso

Residenziale

La destinazione d'uso rappresenta solo un elemento di quadro conoscitivo, senza che ciò costituisca legittimazione alcuna. La legittimità dell'uso del fabbricato è definita dai titoli abilitativi regolarmente ottenuti ovvero se trattasi di edificio di origini remote, dalla documentazione reperibile sull'epoca di costruzione.

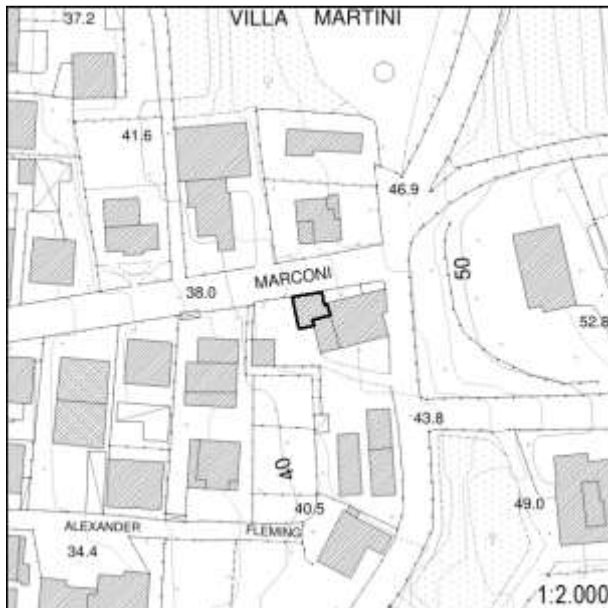

## Inserimento ambientale

Posizione dominante o rilevante

## Numero di piani

Due piani

 Seminterrato - Interrato

## Copertura

A semi-padiglione

 Stato di conservazione: **Buono**

## Paramento murario

Intonaco

 Stato di conservazione: **Medio**

## Infissi

Infissi in legno; Persiane in legno

 Stato di conservazione: **Medio**

## Elementi decorativi

Assenti

 Stato di conservazione: **-**

## Elementi incongrui

-

## Degrado

Carenza di manutenzione

## CLASSIFICAZIONE EDIFICIO

**Edifici di scarso valore sotto il profilo storico, architettonico ed ambientale (E.S.V.) - art. 27.4 delle NTA**

## Elementi di valore e prescrizioni particolari

-

## NOTE

-



Monsummano Terme

Documentazione fotografica della scheda numero: 211

Foto 1



Foto 2



Foto 3





# Monsummano Terme

Scheda numero:

# 212

Data rilievo: 09/09/2021

## Localizzazione

Indirizzo: Via Gragnano

Numero civico: 291F; 291E

Foglio catastale: 6 Particella: 79

Nome:

## Tipologia edificio

Edificio mono-bifamiliare

## Destinazione d'uso

Residenziale

La destinazione d'uso rappresenta solo un elemento di quadro conoscitivo, senza che ciò costituisca legittimazione alcuna. La legittimità dell'uso del fabbricato è definita dai titoli abilitativi regolarmente ottenuti ovvero se trattasi di edificio di origini remote, dalla documentazione reperibile sull'epoca di costruzione.

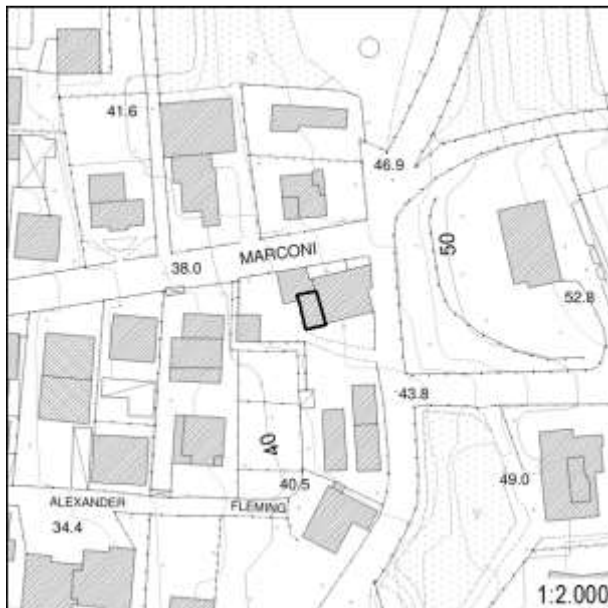

## Inserimento ambientale

Ambientalmente integrato

## Numero di piani

Due piani

 Seminterrato - Interrato

## Copertura

A semi-padiglione

Stato di conservazione: **Buono**

## Paramento murario

Intonaco

Stato di conservazione: **Buono**

## Infissi

Infissi in legno; Persiane in legno

Stato di conservazione: **Buono**

## Elementi decorativi

Assenti

Stato di conservazione: -

## Elementi incongrui

-

## Degrado

Assente

## CLASSIFICAZIONE EDIFICIO

**Edifici di scarso valore sotto il profilo storico, architettonico ed ambientale (E.S.V.) - art. 27.4 delle NTA**

## Elementi di valore e prescrizioni particolari

-

## NOTE

-



**Monsummano Terme**

Documentazione fotografica della scheda numero: 212





# Monsummano Terme

 Scheda numero: **213**

 Data rilievo: **09/09/2021**

## Localizzazione

 Indirizzo: **Via Marescotti**

 Numero civico: **31G**

 Foglio catastale: **6** Particella: **110**

Nome:

## Tipologia edificio

Edificio mono-bifamiliare

## Destinazione d'uso

Residenziale

La destinazione d'uso rappresenta solo un elemento di quadro conoscitivo, senza che ciò costituisca legittimazione alcuna. La legittimità dell'uso del fabbricato è definita dai titoli abilitativi regolarmente ottenuti ovvero se trattasi di edificio di origini remote, dalla documentazione reperibile sull'epoca di costruzione.



## Inserimento ambientale

Ambientalmente integrato

## Numero di piani

Due piani

 Seminterrato - Interrato

## Copertura

A capanna

 Stato di conservazione: **Buono**

## Paramento murario

Intonaco

 Stato di conservazione: **Buono**

## Infissi

Infissi in legno; Infissi in metallo; Persiane in legno

 Stato di conservazione: **Buono**

## Elementi decorativi

Assenti

 Stato di conservazione: **-**

## Elementi incongrui

-

## Degrado

Assente

## CLASSIFICAZIONE EDIFICIO

**Edifici di scarso valore sotto il profilo storico, architettonico ed ambientale (E.S.V.) - art. 27.4 delle NTA**

## Elementi di valore e prescrizioni particolari

-

## NOTE

-



Monsummano Terme

Documentazione fotografica della scheda numero: 213



Foto 1



Foto 2



Foto 3



# Monsummano Terme

Scheda numero:

# 214

Data rilievo: 09/09/2021

## Localizzazione

Indirizzo: Via Marescotti

Numero civico: 31H

Foglio catastale: 6 Particella: 111

Nome:

## Tipologia edificio

Edificio mono-bifamiliare

## Destinazione d'uso

Residenziale

La destinazione d'uso rappresenta solo un elemento di quadro conoscitivo, senza che ciò costituisca legittimazione alcuna. La legittimità dell'uso del fabbricato è definita dai titoli abilitativi regolarmente ottenuti ovvero se trattasi di edificio di origini remote, dalla documentazione reperibile sull'epoca di costruzione.



## Inserimento ambientale

Ambientalmente integrato

## Numero di piani

Tre piani

 Seminterrato - Interrato

## Copertura

A capanna

Stato di conservazione: **Buono**

## Paramento murario

Intonaco

Stato di conservazione: **Buono**

## Infissi

Infissi in legno; Persiane in legno

Stato di conservazione: **Buono**

## Elementi decorativi

Assenti

Stato di conservazione: -

## Elementi incongrui

-

## Degrado

Assente

## CLASSIFICAZIONE EDIFICIO

**Edifici di scarso valore sotto il profilo storico, architettonico ed ambientale (E.S.V.) - art. 27.4 delle NTA**

## Elementi di valore e prescrizioni particolari

-

## NOTE

-



**Monsummano Terme**

Documentazione fotografica della scheda numero: 214





## Monsummano Terme

Scheda numero: **215**

Data rilievo: 09/09/2021

## Localizzazione

Indirizzo: **Via Marescotti**Numero civico: **96, 112**Foglio catastale: **6** Particella: **118**

Nome:

## Tipologia edificio

Edificio mono-bifamiliare

## Destinazione d'uso

Residenziale

La destinazione d'uso rappresenta solo un elemento di quadro conoscitivo, senza che ciò costituisca legittimazione alcuna. La legittimità dell'uso del fabbricato è definita dai titoli abilitativi regolarmente ottenuti ovvero se trattasi di edificio di origini remote, dalla documentazione reperibile sull'epoca di costruzione.

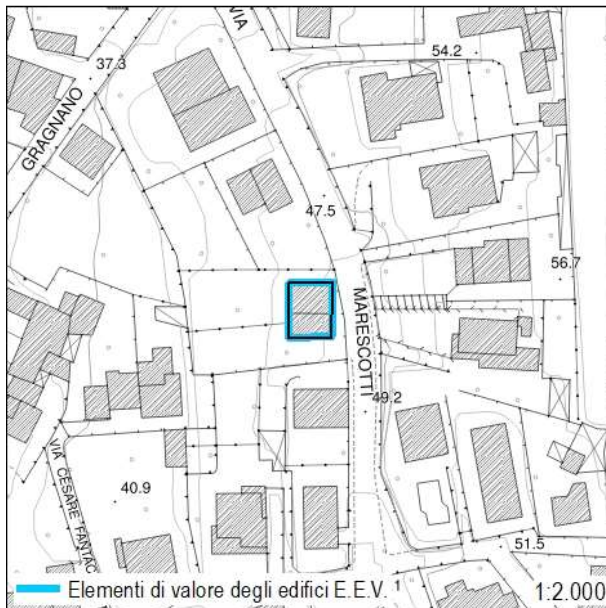

## Inserimento ambientale

Posizione dominante o rilevante

## Numero di piani

Uno/due piani

 Seminterrato - Interrato

## Copertura

A capanna

Stato di conservazione: **Buono**

## Paramento murario

Intonaco; Pietra a vista

Stato di conservazione: **Buono**

## Infissi

Infissi in legno; Persiane in metallo

Stato di conservazione: **Buono**

## Elementi decorativi

Assenti

Stato di conservazione: **-**

## Elementi incongrui

-

## Degrado

Assente

## CLASSIFICAZIONE EDIFICIO

**Edifici con elementi di valore sotto il profilo storico, architettonico e ambientale (E.E.V.) - art. 27.3 delle NTA**

## Elementi di valore e prescrizioni particolari

L'impaginato regolare delle facciate principali e l'epoca costruttiva rappresentano elementi di valore per il fabbricato

## NOTE

Edificio presente al Catasto Leopoldino



Monsummano Terme

Documentazione fotografica della scheda numero: 215

Foto 1



Foto 2



Foto 3



Foto 4





# Monsummano Terme

 Scheda numero: **216**

 Data rilievo: **09/09/2021**

## Localizzazione

 Indirizzo: **Via Marescotti**

 Numero civico: **136**

 Foglio catastale: **6**      Particella: **119**

Nome:

## Tipologia edificio

Edificio plurifamiliare

## Destinazione d'uso

Residenziale

La destinazione d'uso rappresenta solo un elemento di quadro conoscitivo, senza che ciò costituisca legittimazione alcuna. La legittimità dell'uso del fabbricato è definita dai titoli abilitativi regolarmente ottenuti ovvero se trattasi di edificio di origini remote, dalla documentazione reperibile sull'epoca di costruzione.

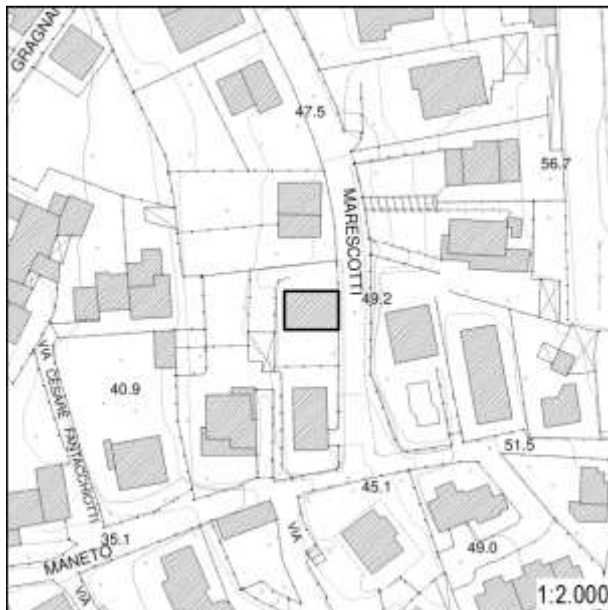

## Inserimento ambientale

Posizione dominante o rilevante

## Numero di piani

Tre piani

 Seminterrato - Interrato

## Copertura

A padiglione

 Stato di conservazione: **Buono**

## Paramento murario

Intonaco

 Stato di conservazione: **Buono**

## Infissi

Infissi in legno; Persiane in legno

 Stato di conservazione: **Buono**

## Elementi decorativi

Sottogronda; Stemma; Cornici marcapiano; Zoccolature; Cornici a porte e finestre

 Stato di conservazione: **Buono**

## Elementi incongrui

-

## Degrado

Assente

## CLASSIFICAZIONE EDIFICIO

**Edifici di valore sotto il profilo storico, architettonico e ambientale (E.Va.) - art. 27.2 delle NTA**

## Elementi di valore e prescrizioni particolari

-

## NOTE

-



Monsummano Terme

Documentazione fotografica della scheda numero: 216



Foto 1



Foto 2



Foto 3



Foto 4



# Monsummano Terme

Scheda numero:

# 217

Data rilievo: 09/09/2021

## Localizzazione

Indirizzo: -

Numero civico: -

Foglio catastale: 7 Particella: 82, 83, 84, 85

Nome:

## Tipologia edificio

-

## Destinazione d'uso

-

La destinazione d'uso rappresenta solo un elemento di quadro conoscitivo, senza che ciò costituisca legittimazione alcuna. La legittimità dell'uso del fabbricato è definita dai titoli abilitativi regolarmente ottenuti ovvero se trattasi di edificio di origini remote, dalla documentazione reperibile sull'epoca di costruzione.

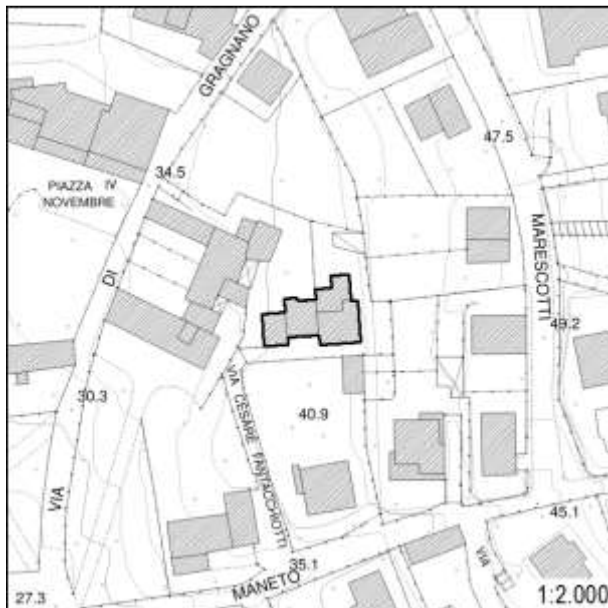

## Inserimento ambientale

-

## Numero di piani

-

 Seminterrato - Interrato

## Copertura

-

Stato di conservazione: -

## Paramento murario

-

Stato di conservazione: -

## Infissi

-

Stato di conservazione: -

## Elementi decorativi

-

Stato di conservazione: -

## Elementi incongrui

-

## Degrado

-

## CLASSIFICAZIONE EDIFICIO

**Edifici non censiti - art. 27.6 delle NTA**

## Elementi di valore e prescrizioni particolari

-

## NOTE

Non è stato possibile effettuare il censimento











Monsummano Terme

Documentazione fotografica della scheda numero: 218





# Monsummano Terme

 Scheda numero: **219**

 Data rilievo: **09/09/2021**

## Localizzazione

Indirizzo: -

Numero civico: -

Foglio catastale: 6      Particella: 270

Nome:

## Tipologia edificio

-

## Destinazione d'uso

-

La destinazione d'uso rappresenta solo un elemento di quadro conoscitivo, senza che ciò costituisca legittimazione alcuna. La legittimità dell'uso del fabbricato è definita dai titoli abilitativi regolarmente ottenuti ovvero se trattasi di edificio di origini remote, dalla documentazione reperibile sull'epoca di costruzione.

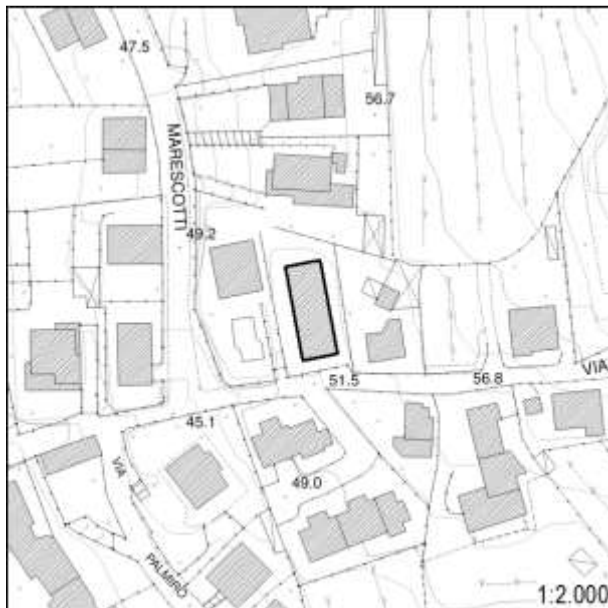

## Inserimento ambientale

-

## Numero di piani

-

 Seminterrato - Interrato

## Copertura

-

Stato di conservazione: -

## Paramento murario

-

Stato di conservazione: -

## Infissi

-

Stato di conservazione: -

## Elementi decorativi

-

Stato di conservazione: -

## Elementi incongrui

-

## Degrado

-

## CLASSIFICAZIONE EDIFICIO

**Edifici non censiti - art. 27.6 delle NTA**

## Elementi di valore e prescrizioni particolari

-

## NOTE

Non è stato possibile effettuare il censimento







# Monsummano Terme

Scheda numero:

# 220

Data rilievo: 09/09/2021

## Localizzazione

Indirizzo: Via Maneto

Numero civico: 198

Foglio catastale: 9 Particella: 22

Nome:

## Tipologia edificio

Edificio plurifamiliare

## Destinazione d'uso

Residenziale

La destinazione d'uso rappresenta solo un elemento di quadro conoscitivo, senza che ciò costituisca legittimazione alcuna. La legittimità dell'uso del fabbricato è definita dai titoli abilitativi regolarmente ottenuti ovvero se trattasi di edificio di origini remote, dalla documentazione reperibile sull'epoca di costruzione.

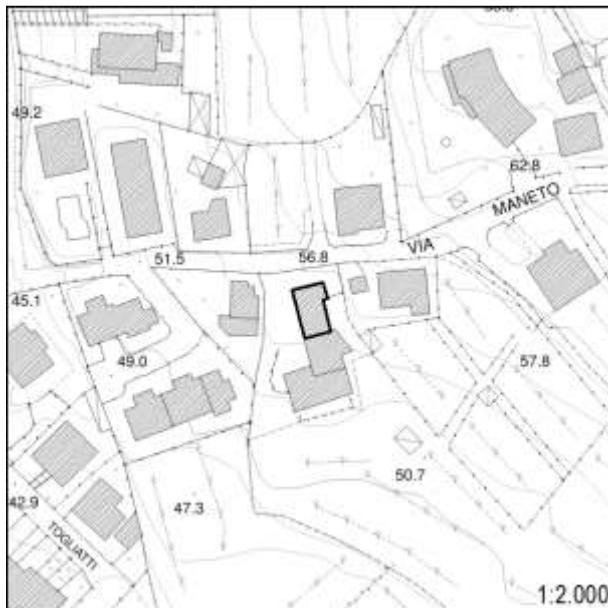

## Inserimento ambientale

Posizione dominante o rilevante

## Numero di piani

Tre piani

 Seminterrato - Interrato

## Copertura

A capanna; Piana

Stato di conservazione: **Buono**

## Paramento murario

Intonaco

Stato di conservazione: **Buono**

## Infissi

Infissi in legno; Persiane in legno

Stato di conservazione: **Buono**

## Elementi decorativi

Angolari

Stato di conservazione: **Buono**

## Elementi incongrui

-

## Degrado

Assente

## CLASSIFICAZIONE EDIFICIO

**Edifici di scarso valore sotto il profilo storico, architettonico ed ambientale (E.S.V.) - art. 27.4 delle NTA**

## Elementi di valore e prescrizioni particolari

-

## NOTE

-



Monsummano Terme

Documentazione fotografica della scheda numero: 220



Foto 1



Foto 2



Foto 3



Foto 4



# Monsummano Terme

Scheda numero:

# 221

Data rilievo: 09/09/2021

## Localizzazione

Indirizzo: **Via Maneto**Numero civico: **186**Foglio catastale: **9** Particella: **474**

Nome:

## Tipologia edificio

Edificio mono-bifamiliare

## Destinazione d'uso

Residenziale

La destinazione d'uso rappresenta solo un elemento di quadro conoscitivo, senza che ciò costituisca legittimazione alcuna. La legittimità dell'uso del fabbricato è definita dai titoli abilitativi regolarmente ottenuti ovvero se trattasi di edificio di origini remote, dalla documentazione reperibile sull'epoca di costruzione.



## Inserimento ambientale

Posizione dominante o rilevante

## Numero di piani

Due piani

 Seminterrato - Interrato

## Copertura

A capanna

Stato di conservazione: **Buono**

## Paramento murario

Intonaco

Stato di conservazione: **Buono; Medio**

## Infissi

Infissi in legno; Infissi in metallo; Avvolgibili

Stato di conservazione: **Buono**

## Elementi decorativi

Assenti

Stato di conservazione: **-**

## Elementi incongrui

-

## Degrado

Assente

## CLASSIFICAZIONE EDIFICIO

**Edifici di scarso valore sotto il profilo storico, architettonico ed ambientale (E.S.V.) - art. 27.4 delle NTA**

## Elementi di valore e prescrizioni particolari

-

## NOTE

-



Monsummano Terme

Documentazione fotografica della scheda numero: 221

Foto 1



Foto 2



Foto 3



Foto 4





# Monsummano Terme

Scheda numero:

# 222

Data rilievo: 09/09/2021

## Localizzazione

Indirizzo: Via Maneto

Numero civico: 150, 152, 162, 162A

Foglio catastale: 9 Particella: 18

Nome:

## Tipologia edificio

Edificio plurifamiliare

## Destinazione d'uso

Residenziale

La destinazione d'uso rappresenta solo un elemento di quadro conoscitivo, senza che ciò costituisca legittimazione alcuna. La legittimità dell'uso del fabbricato è definita dai titoli abilitativi regolarmente ottenuti ovvero se trattasi di edificio di origini remote, dalla documentazione reperibile sull'epoca di costruzione.

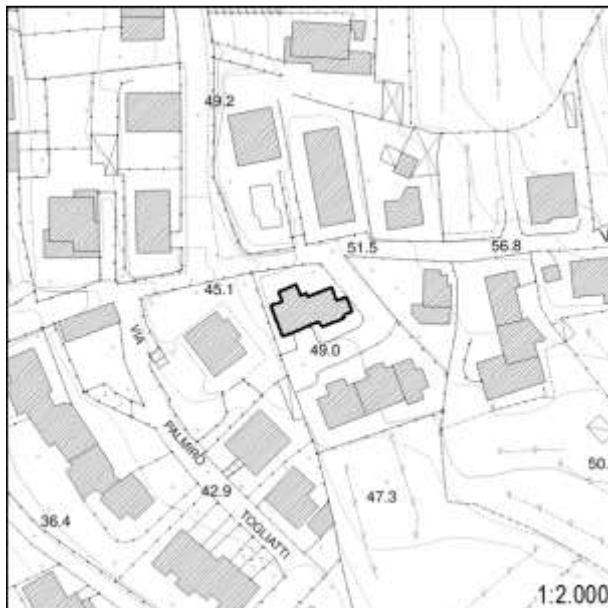

## Inserimento ambientale

Ambientalmente integrato

## Numero di piani

Due piani

 Seminterrato - Interrato

## Copertura

A capanna

Stato di conservazione: **Buono**

## Paramento murario

Intonaco

Stato di conservazione: **Buono**

## Infissi

Infissi in legno; Persiane in legno

Stato di conservazione: **Buono**

## Elementi decorativi

Assenti

Stato di conservazione: -

## Elementi incongrui

-

## Degrado

Assente

## CLASSIFICAZIONE EDIFICIO

**Edifici di scarso valore sotto il profilo storico, architettonico ed ambientale (E.S.V.) - art. 27.4 delle NTA**

## Elementi di valore e prescrizioni particolari

-

## NOTE

-



Monsummano Terme

Documentazione fotografica della scheda numero: 222

Foto 1



Foto 2



Foto 3



Foto 4





# Monsummano Terme

Scheda numero:

# 223

Data rilievo: 09/09/2021

## Localizzazione

Indirizzo: **Via Maneto**Numero civico: **138**Foglio catastale: **9** Particella: **14**

Nome:

## Tipologia edificio

Villa - Villino

## Destinazione d'uso

Residenziale

La destinazione d'uso rappresenta solo un elemento di quadro conoscitivo, senza che ciò costituisca legittimazione alcuna. La legittimità dell'uso del fabbricato è definita dai titoli abilitativi regolarmente ottenuti ovvero se trattasi di edificio di origini remote, dalla documentazione reperibile sull'epoca di costruzione.

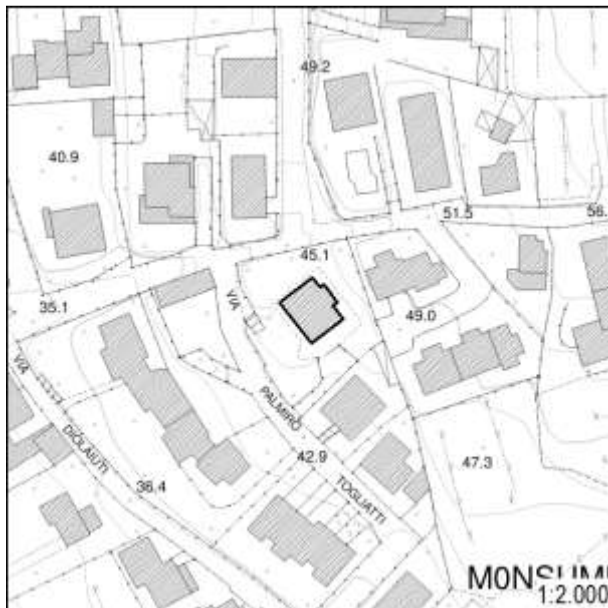

## Inserimento ambientale

Posizione dominante o rilevante

## Numero di piani

Tre piani

 Seminterrato - Interrato

## Copertura

A padiglione

Stato di conservazione: **Buono**

## Paramento murario

Intonaco

Stato di conservazione: **Buono**

## Infissi

Infissi in legno; Infissi in metallo; Persiane in legno

Stato di conservazione: **Buono**

## Elementi decorativi

Assenti

Stato di conservazione: -

## Elementi incongrui

-

## Degrado

Assente

## CLASSIFICAZIONE EDIFICIO

**Edifici di scarso valore sotto il profilo storico, architettonico ed ambientale (E.S.V.) - art. 27.4 delle NTA**

## Elementi di valore e prescrizioni particolari

-

## NOTE

-



Monsummano Terme

Documentazione fotografica della scheda numero: 223

Foto 1



Foto 2



Foto 3



Foto 4





# Monsummano Terme

Scheda numero:

# 224

Data rilievo: 09/09/2021

## Localizzazione

Indirizzo: Via Togliatti

Numero civico: 193

Foglio catastale: 9 Particella: 1

Nome:

## Tipologia edificio

Edificio mono-bifamiliare

## Destinazione d'uso

Residenziale

La destinazione d'uso rappresenta solo un elemento di quadro conoscitivo, senza che ciò costituisca legittimazione alcuna. La legittimità dell'uso del fabbricato è definita dai titoli abilitativi regolarmente ottenuti ovvero se trattasi di edificio di origini remote, dalla documentazione reperibile sull'epoca di costruzione.

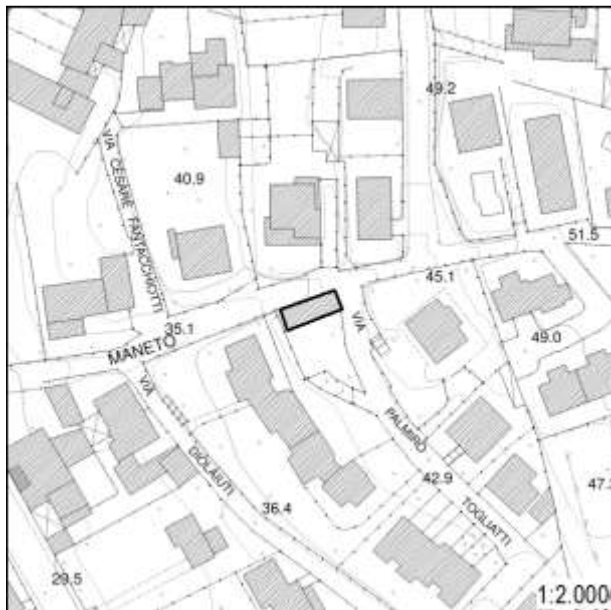

## Inserimento ambientale

Ambientalmente integrato

## Numero di piani

Due piani

 Seminterrato - Interrato

## Copertura

A capanna

Stato di conservazione: **Buono**

## Paramento murario

Intonaco

Stato di conservazione: **Buono**

## Infissi

Infissi in legno; Persiane in legno

Stato di conservazione: **Buono**

## Elementi decorativi

Assenti

Stato di conservazione: -

## Elementi incongrui

-

## Degrado

Assente

## CLASSIFICAZIONE EDIFICIO

**Edifici di scarso valore sotto il profilo storico, architettonico ed ambientale (E.S.V.) - art. 27.4 delle NTA**

## Elementi di valore e prescrizioni particolari

-

## NOTE

-



Monsummano Terme

Documentazione fotografica della scheda numero: 224





# Monsummano Terme

Scheda numero:

# 225

Data rilievo: 09/09/2021

## Localizzazione

Indirizzo: Via Diolaiuti

Numero civico: -

Foglio catastale: 7 Particella: 148

Nome:

## Tipologia edificio

Edificio mono-bifamiliare

## Destinazione d'uso

Residenziale

La destinazione d'uso rappresenta solo un elemento di quadro conoscitivo, senza che ciò costituisca legittimazione alcuna. La legittimità dell'uso del fabbricato è definita dai titoli abilitativi regolarmente ottenuti ovvero se trattasi di edificio di origini remote, dalla documentazione reperibile sull'epoca di costruzione.

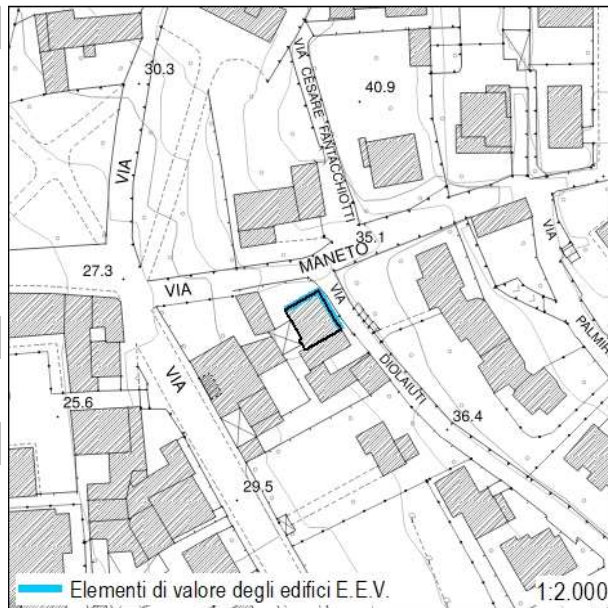

## Inserimento ambientale

Ambientalmente integrato

## Numero di piani

Due/tre piani

 Seminterrato - Interrato

## Copertura

A semi-padiglione

Stato di conservazione: **Buono**

## Paramento murario

Intonaco

Stato di conservazione: **Buono**

## Infissi

Infissi in legno; Persiane in legno

Stato di conservazione: **Buono**

## Elementi decorativi

Assenti

Stato di conservazione: -

## Elementi incongrui

-

## Degrado

Assente

## CLASSIFICAZIONE EDIFICIO

**Edifici con elementi di valore sotto il profilo storico, architettonico e ambientale (E.E.V.) - art. 27.3 delle NTA**

## Elementi di valore e prescrizioni particolari

L'impaginato regolare della facciate (foto 1, 2 e 3) rappresenta elemento di valore per il fabbricato

## NOTE

-



Monsummano Terme

Documentazione fotografica della scheda numero: 225

Foto 1



Foto 2



Foto 3



Foto 4





# Monsummano Terme

Scheda numero:

# 226

Data rilievo: 09/09/2021

## Localizzazione

Indirizzo: Via Diolaiuti

Numero civico: 20; 22

Foglio catastale: 7 Particella: 150

Nome:

## Tipologia edificio

Edificio mono-bifamiliare

## Destinazione d'uso

Residenziale

La destinazione d'uso rappresenta solo un elemento di quadro conoscitivo, senza che ciò costituisca legittimazione alcuna. La legittimità dell'uso del fabbricato è definita dai titoli abilitativi regolarmente ottenuti ovvero se trattasi di edificio di origini remote, dalla documentazione reperibile sull'epoca di costruzione.

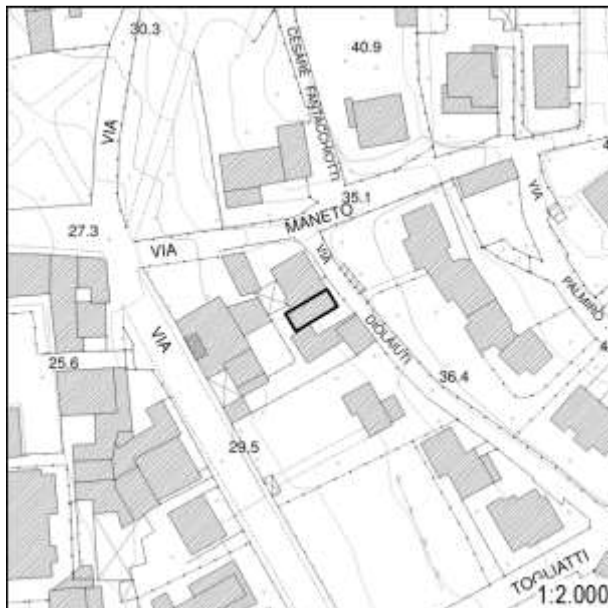

## Inserimento ambientale

Ambientalmente integrato

## Numero di piani

Due piani

 Seminterrato - Interrato

## Copertura

A capanna

Stato di conservazione: **Buono**

## Paramento murario

Intonaco; Laterizio a vista

Stato di conservazione: **Buono**

## Infissi

Infissi in legno; Persiane in legno

Stato di conservazione: **Buono**

## Elementi decorativi

Assenti

Stato di conservazione: -

## Elementi incongrui

-

## Degrado

Assente

## CLASSIFICAZIONE EDIFICIO

**Edifici di scarso valore sotto il profilo storico, architettonico ed ambientale (E.S.V.) - art. 27.4 delle NTA**

## Elementi di valore e prescrizioni particolari

-

## NOTE

-



**Monsummano Terme**





# Monsummano Terme

Scheda numero:

# 227

Data rilievo: 09/09/2021

## Localizzazione

Indirizzo: Via Diolaiuti

Numero civico: 30

Foglio catastale: 7 Particella: 292

Nome:

## Tipologia edificio

Annesso

## Destinazione d'uso

Di servizio; Non in uso

La destinazione d'uso rappresenta solo un elemento di quadro conoscitivo, senza che ciò costituisca legittimazione alcuna. La legittimità dell'uso del fabbricato è definita dai titoli abilitativi regolarmente ottenuti ovvero se trattasi di edificio di origini remote, dalla documentazione reperibile sull'epoca di costruzione.

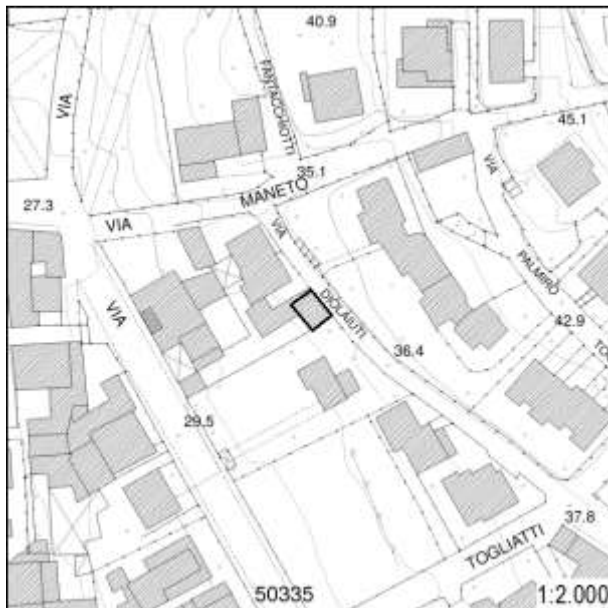

## Inserimento ambientale

Ambientalmente integrato

## Numero di piani

Due piani

 Seminterrato - Interrato

## Copertura

A capanna

Stato di conservazione: **Medio**

## Paramento murario

Intonaco

Stato di conservazione: **Pessimo**

## Infissi

Infissi in metallo

Stato di conservazione: **Medio**

## Elementi decorativi

Assenti

Stato di conservazione: -

## Elementi incongrui

-

## Degrado

Carenza di manutenzione

## CLASSIFICAZIONE EDIFICIO

**Edifici con elementi di valore sotto il profilo storico, architettonico e ambientale (E.E.V.) - art. 27.3 delle NTA**

## Elementi di valore e prescrizioni particolari

La tipologia del fabbricato rappresenta elemento di valore per l'edificio.

## NOTE

-



Foto 1



Foto 2



Foto 3





# Monsummano Terme

Scheda numero:

# 228

Data rilievo: 09/09/2021

## Localizzazione

Indirizzo: Via Diolaiuti

Numero civico: 44

Foglio catastale: 7 Particella: 152

Nome:

## Tipologia edificio

Villa - Villino

## Destinazione d'uso

Residenziale

La destinazione d'uso rappresenta solo un elemento di quadro conoscitivo, senza che ciò costituisca legittimazione alcuna. La legittimità dell'uso del fabbricato è definita dai titoli abilitativi regolarmente ottenuti ovvero se trattasi di edificio di origini remote, dalla documentazione reperibile sull'epoca di costruzione.

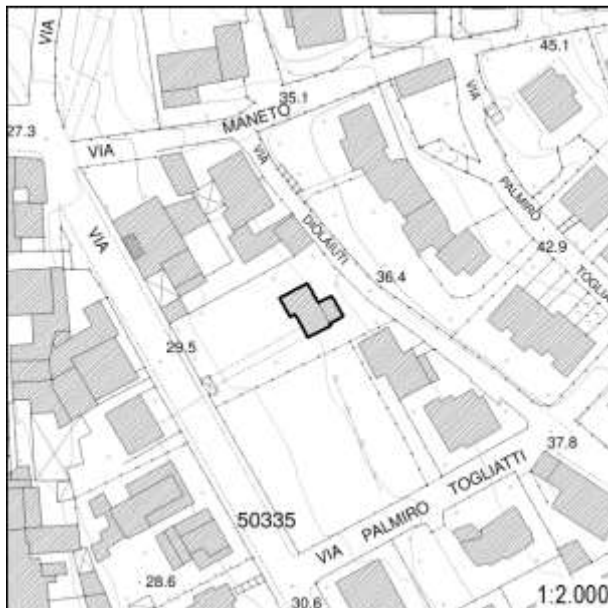

## Inserimento ambientale

Posizione dominante o rilevante

## Numero di piani

Due piani

 Seminterrato - Interrato

## Copertura

A padiglione

Stato di conservazione: **Buono**

## Paramento murario

Intonaco

Stato di conservazione: **Medio**

## Infissi

Infissi in legno; Persiane in legno

Stato di conservazione: **Medio**

## Elementi decorativi

Assenti

Stato di conservazione: -

## Elementi incongrui

-

## Degrado

Carenza di manutenzione

## CLASSIFICAZIONE EDIFICIO

**Edifici di scarso valore sotto il profilo storico, architettonico ed ambientale (E.S.V.) - art. 27.4 delle NTA**

## Elementi di valore e prescrizioni particolari

-

## NOTE

-



Monsummano Terme

Documentazione fotografica della scheda numero: 228





# Monsummano Terme

 Scheda numero: **229**

Data rilievo: 30/09/2021

## Localizzazione

 Indirizzo: **Via Lorenzo Ventavoli**

 Numero civico: **33, 37, 43**

 Foglio catastale: 7 Particella: **149, 668**

Nome:

## Tipologia edificio

Edificio specialistico: Pronto soccorso

## Destinazione d'uso

Di servizio

La destinazione d'uso rappresenta solo un elemento di quadro conoscitivo, senza che ciò costituisca legittimazione alcuna. La legittimità dell'uso del fabbricato è definita dai titoli abilitativi regolarmente ottenuti ovvero se trattasi di edificio di origini remote, dalla documentazione reperibile sull'epoca di costruzione.

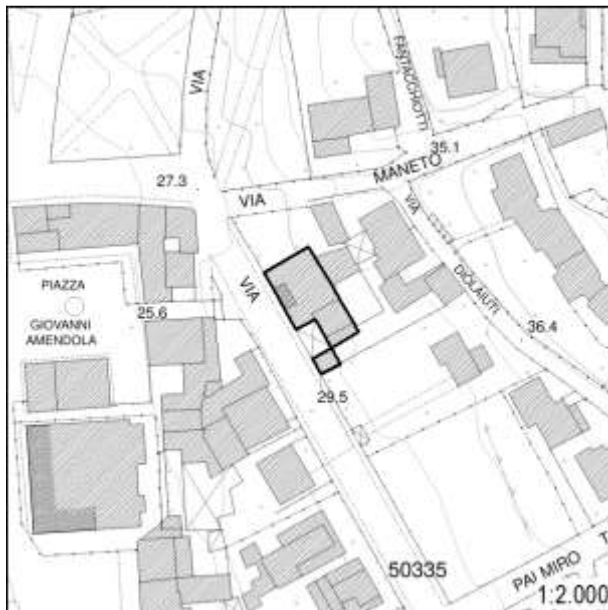

## Inserimento ambientale

Ambientalmente integrato

## Numero di piani

Uno/due piani

 Seminterrato - Interrato

## Copertura

A capanna; A semi-padiglione

 Stato di conservazione: **Buono**

## Paramento murario

Intonaco

 Stato di conservazione: **Buono; Medio**

## Infissi

Infissi in legno; Avvolgibili

 Stato di conservazione: **Buono**

## Elementi decorativi

Cornici e porte; Colonne

 Stato di conservazione: **Buono**

## Elementi incongrui

-

## Degrado

Assente

## CLASSIFICAZIONE EDIFICIO

**Edifici di valore sotto il profilo storico, architettonico e ambientale (E.Va.) - art. 27.2 delle NTA**

## Elementi di valore e prescrizioni particolari

-

## NOTE

La porzione del complesso edilizio rappresentato nella foto 1 è da considerarsi quale "Edifici con elementi di valore sotto il profilo storico, architettonico e ambientale (E.E.V.)" ed il contesto insediativo rappresenta elemento di valore per quella porzione di



fabbricato.

**Monsummano Terme**

Documentazione fotografica della scheda numero: **229**

**Foto 1**



**Foto 2**





Foto 3



Foto 4





# Monsummano Terme

 Scheda numero: **230**

Data rilievo: 15/09/2021

## Localizzazione

 Indirizzo: **Piazza IV Novembre**

 Numero civico: **141**

 Foglio catastale: 7      Particella: **137**

Nome:

## Tipologia edificio

Schiera

## Destinazione d'uso

Residenziale; Commerciale

La destinazione d'uso rappresenta solo un elemento di quadro conoscitivo, senza che ciò costituisca legittimazione alcuna. La legittimità dell'uso del fabbricato è definita dai titoli abilitativi regolarmente ottenuti ovvero se trattasi di edificio di origini remote, dalla documentazione reperibile sull'epoca di costruzione.

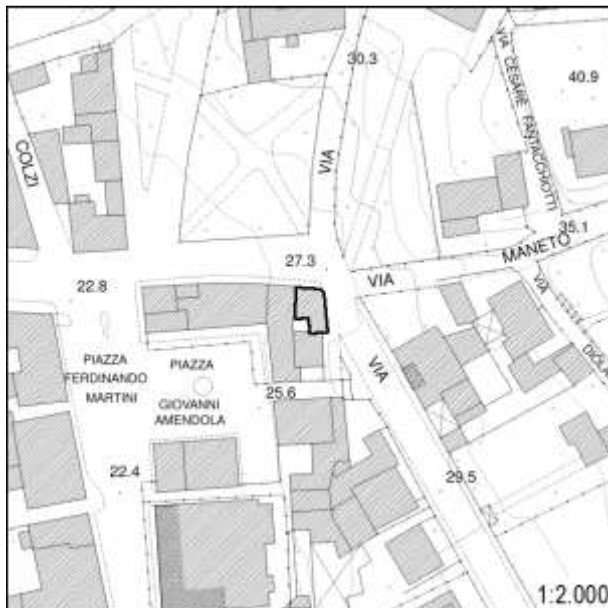

## Inserimento ambientale

Ambientalmente integrato

## Numero di piani

Tre piani

 Seminterrato - Interrato

## Copertura

A semi-padiglione

 Stato di conservazione: **Buono**

## Paramento murario

Intonaco

 Stato di conservazione: **Buono**

## Infissi

Infissi in legno; Infissi in metallo; Avvolgibili

 Stato di conservazione: **Buono**

## Elementi decorativi

Zoccolature

 Stato di conservazione: **Buono**

## Elementi incongrui

-

## Degrado

Assente

## CLASSIFICAZIONE EDIFICIO

**Edifici di scarso valore sotto il profilo storico, architettonico ed ambientale (E.S.V.) - art. 27.4 delle NTA**

## Elementi di valore e prescrizioni particolari

-

## NOTE

-



Foto 1



Foto 2



Foto 3



Foto 4





# Monsummano Terme

 Scheda numero: **231**

Data rilievo: 15/09/2021

## Localizzazione

 Indirizzo: **Piazza IV Novembre**

 Numero civico: **143; 147**

 Foglio catastale: 7 Particella: **137**

Nome:

## Tipologia edificio

Schiera

## Destinazione d'uso

Residenziale; Commerciale

La destinazione d'uso rappresenta solo un elemento di quadro conoscitivo, senza che ciò costituisca legittimazione alcuna. La legittimità dell'uso del fabbricato è definita dai titoli abilitativi regolarmente ottenuti ovvero se trattasi di edificio di origini remote, dalla documentazione reperibile sull'epoca di costruzione.

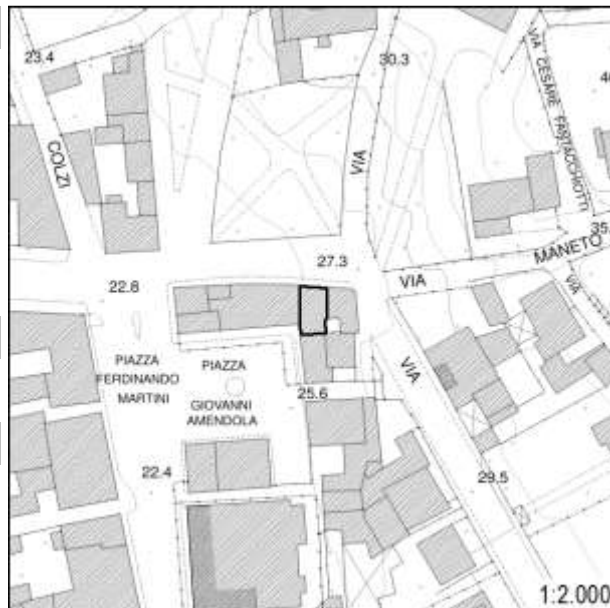

## Inserimento ambientale

Ambientalmente integrato

## Numero di piani

Tre piani

 Seminterrato - Interrato

## Copertura

A semi-padiglione

 Stato di conservazione: **Buono**

## Paramento murario

Intonaco

 Stato di conservazione: **Buono**

## Infissi

Infissi in metallo; Persiane in metallo; Avvolgibili

 Stato di conservazione: **Buono**

## Elementi decorativi

Assenti

Stato di conservazione: -

## Elementi incongrui

-

## Degrado

Assente

## CLASSIFICAZIONE EDIFICIO

**Edifici con elementi di valore sotto il profilo storico, architettonico e ambientale (E.E.V.) - art. 27.3 delle NTA**

## Elementi di valore e prescrizioni particolari

L'epoca costruttiva rappresenta elemento di valore per l'edificio.

## NOTE

Edificio presente al Catasto Leopoldino



Monsummano Terme

Documentazione fotografica della scheda numero: 231



Foto 1



Foto 2



Foto 3



# Monsummano Terme

Scheda numero:

# 232

Data rilievo: 15/09/2021

## Localizzazione

Indirizzo: Piazza Fernando Martini; Piazza IV Novembre

Numero civico: 29, 31, 33; 153, 157

Foglio catastale: 7 Particella: 135

Nome:

## Tipologia edificio

Schiera

## Destinazione d'uso

Residenziale

La destinazione d'uso rappresenta solo un elemento di quadro conoscitivo, senza che ciò costituisca legittimazione alcuna. La legittimità dell'uso del fabbricato è definita dai titoli abilitativi regolarmente ottenuti ovvero se trattasi di edificio di origini remote, dalla documentazione reperibile sull'epoca di costruzione.

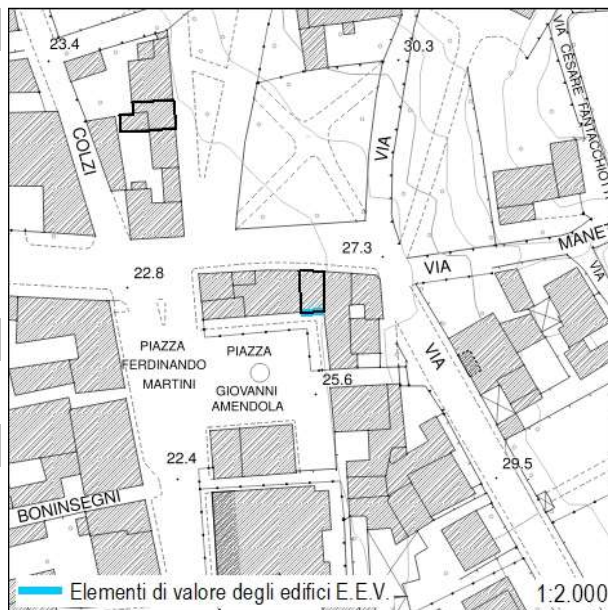

## Inserimento ambientale

Ambientalmente integrato

## Numero di piani

Tre piani

 Seminterrato - Interrato

## Copertura

A capanna

Stato di conservazione: **Buono**

## Paramento murario

Intonaco

Stato di conservazione: **Buono; Medio**

## Infissi

Infissi in legno; Infissi in metallo; Persiane in legno; Persiane in metallo

Stato di conservazione: **Buono**

## Elementi decorativi

Sottogronda; Cornici alle finestre; Portale

Stato di conservazione: **Buono**

## Elementi incongrui

-

## Degrado

Assente

## CLASSIFICAZIONE EDIFICIO

**Edifici con elementi di valore sotto il profilo storico, architettonico e ambientale (E.E.V.) - art. 27.3 delle NTA**

## Elementi di valore e prescrizioni particolari

L'impaginato regolare della facciata principale (foto 1) e l'epoca costruttiva rappresentano elementi di valore per il fabbricato

## NOTE

Edificio presente al Catasto Leopoldino



**Monsummano Terme**

Documentazione fotografica della scheda numero: 232



# Monsummano Terme

 Scheda numero: **233**

Data rilievo: 15/09/2021

## Localizzazione

 Indirizzo: **Piazza Giovanni Amendola; Piazza IV Novembre**

 Numero civico: **23, 27; 159**

 Foglio catastale: 7 Particella: **133, 134**

Nome:

## Tipologia edificio

Edificio mono-bifamiliare

## Destinazione d'uso

Residenziale

La destinazione d'uso rappresenta solo un elemento di quadro conoscitivo, senza che ciò costituisca legittimazione alcuna. La legittimità dell'uso del fabbricato è definita dai titoli abilitativi regolarmente ottenuti ovvero se trattasi di edificio di origini remote, dalla documentazione reperibile sull'epoca di costruzione.

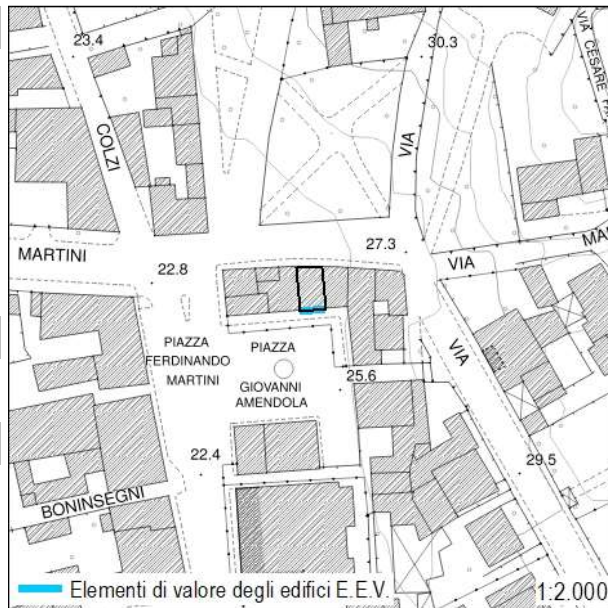

## Inserimento ambientale

Ambientalmente integrato

## Numero di piani

Tre piani

 Seminterrato - Interrato

## Copertura

A capanna

 Stato di conservazione: **Buono**

## Paramento murario

Intonaco

 Stato di conservazione: **Buono**

## Infissi

Infissi in legno; Infissi in metallo; Persiane in legno

 Stato di conservazione: **Buono**

## Elementi decorativi

Assenti

Stato di conservazione: -

## Elementi incongrui

Pompa di calore (foto 1 e 2)

## Degrado

Assente

## CLASSIFICAZIONE EDIFICIO

**Edifici con elementi di valore sotto il profilo storico, architettonico e ambientale (E.E.V.) - art. 27.3 delle NTA**

## Elementi di valore e prescrizioni particolari

L'impaginato regolare della facciata principale (foto 1 e 2) e l'epoca costruttiva rappresentano elementi di valore per il fabbricato

## NOTE

Edificio presente al Catasto Leopoldino



Monsummano Terme

Documentazione fotografica della scheda numero: 233

Foto 1



Foto 2



Foto 3



# Monsummano Terme

 Scheda numero: **234**

Data rilievo: 15/09/2021

## Localizzazione

 Indirizzo: **Piazza Giovanni Amendola; Piazza IV Novembre**

 Numero civico: **13, 15, 19; 167, 165**

 Foglio catastale: 7 Particella: **129, 130, 132**

Nome:

## Tipologia edificio

Edificio mono-bifamiliare

## Destinazione d'uso

Residenziale; Commerciale

La destinazione d'uso rappresenta solo un elemento di quadro conoscitivo, senza che ciò costituisca legittimazione alcuna. La legittimità dell'uso del fabbricato è definita dai titoli abilitativi regolarmente ottenuti ovvero se trattasi di edificio di origini remote, dalla documentazione reperibile sull'epoca di costruzione.

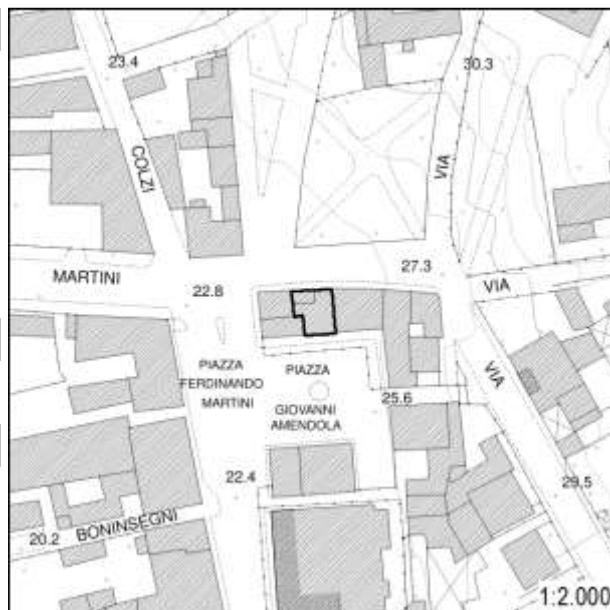

## Inserimento ambientale

Ambientalmente integrato

## Numero di piani

Tre piani

 Seminterrato - Interrato

## Copertura

A falda unica; Piana

 Stato di conservazione: **Buono**

## Paramento murario

Intonaco

 Stato di conservazione: **Buono; Medio**

## Infissi

Infissi in legno; Persiane in legno; Persiane in metallo; Avvolgibili

 Stato di conservazione: **Buono**

## Elementi decorativi

Assenti

 Stato di conservazione: **-**

## Elementi incongrui

-

## Degrado

Assente

## CLASSIFICAZIONE EDIFICIO

**Edifici con elementi di valore sotto il profilo storico, architettonico e ambientale (E.E.V.) - art. 27.3 delle NTA**

## Elementi di valore e prescrizioni particolari

Il contesto insediativo e l'epoca costruttiva rappresentano elementi di valore per il fabbricato

## NOTE

Edificio presente al Catasto Leopoldino



Monsummano Terme

Documentazione fotografica della scheda numero: 234



Foto 1



Foto 2



Foto 3

# Monsummano Terme

 Scheda numero: **235**

Data rilievo: 15/09/2021

## Localizzazione

 Indirizzo: **Piazza Fernando Martini; Piazza IV Novembre**

 Numero civico: **27, 29; 175**

 Foglio catastale: 7 Particella: **128**

Nome:

## Tipologia edificio

Schiera

## Destinazione d'uso

Residenziale; Commerciale

La destinazione d'uso rappresenta solo un elemento di quadro conoscitivo, senza che ciò costituisca legittimazione alcuna. La legittimità dell'uso del fabbricato è definita dai titoli abilitativi regolarmente ottenuti ovvero se trattasi di edificio di origini remote, dalla documentazione reperibile sull'epoca di costruzione.

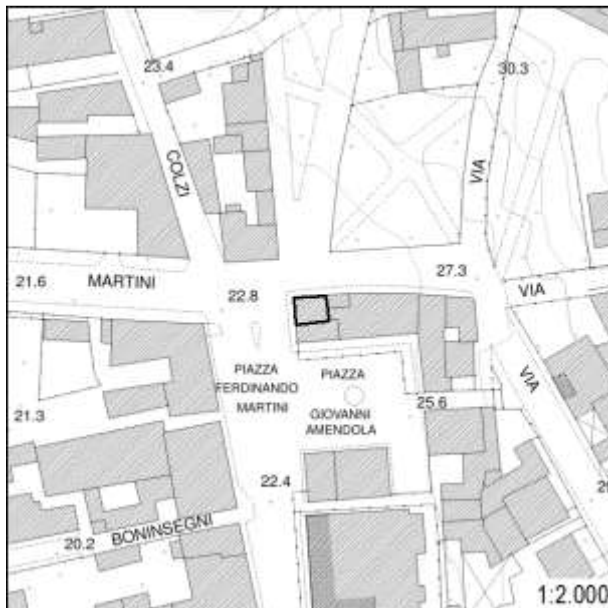

## Inserimento ambientale

Ambientalmente integrato

## Numero di piani

Quattro piani

 Seminterrato - Interrato

## Copertura

A semi-padiglione

 Stato di conservazione: **Buono**

## Paramento murario

Intonaco

 Stato di conservazione: **Buono**

## Infissi

Infissi in legno; Infissi in metallo; Persiane in metallo

 Stato di conservazione: **Buono**

## Elementi decorativi

Sottogronda; Cornici marcapiano; Cornici alle finestre

 Stato di conservazione: **Buono**

## Elementi incongrui

-

## Degrado

Assente

## CLASSIFICAZIONE EDIFICIO

**Edifici di valore sotto il profilo storico, architettonico e ambientale (E.Va.) - art. 27.2 delle NTA**

## Elementi di valore e prescrizioni particolari

-

## NOTE

Edificio presente al Catasto Leopoldino



Foto 1



# Monsummano Terme

Scheda numero:

# 236

Data rilievo: 15/09/2021

## Localizzazione

Indirizzo: **Piazza Ferdinando Martini**Numero civico: **31**Foglio catastale: 7 Particella: **129**

Nome:

## Tipologia edificio

Schiera

## Destinazione d'uso

Residenziale; Commerciale

La destinazione d'uso rappresenta solo un elemento di quadro conoscitivo, senza che ciò costituisca legittimazione alcuna. La legittimità dell'uso del fabbricato è definita dai titoli abilitativi regolarmente ottenuti ovvero se trattasi di edificio di origini remote, dalla documentazione reperibile sull'epoca di costruzione.

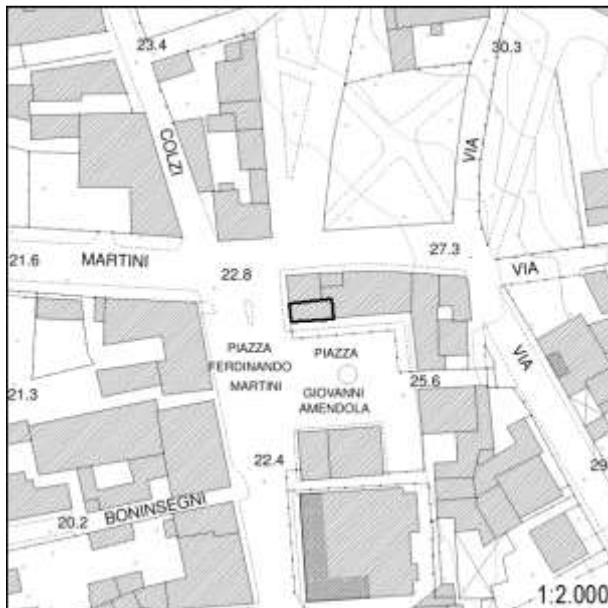

## Inserimento ambientale

Ambientalmente integrato

## Numero di piani

Quattro piani

 Seminterrato - Interrato

## Copertura

A semi-padiglione

Stato di conservazione: **Buono**

## Paramento murario

Intonaco

Stato di conservazione: **Buono**

## Infissi

Infissi in legno; Persiane in legno

Stato di conservazione: **Buono**

## Elementi decorativi

Sottogronda; Angolari; Cornici alle finestre

Stato di conservazione: **Buono**

## Elementi incongrui

-

## Degrado

Assente

## CLASSIFICAZIONE EDIFICIO

**Edifici di valore sotto il profilo storico, architettonico e ambientale (E.Va.) - art. 27.2 delle NTA**

## Elementi di valore e prescrizioni particolari

-

## NOTE

Edificio presente al Catasto Leopoldino



Foto 1



Foto 2



Foto 3



# Monsummano Terme

Scheda numero:

# 237

Data rilievo: 15/09/2021

## Localizzazione

Indirizzo: **Piazza Ferdinando Martini**Numero civico: **187**Foglio catastale: 7 Particella: **121**

Nome:

## Tipologia edificio

Palazzo signorile

## Destinazione d'uso

Residenziale; Commerciale

La destinazione d'uso rappresenta solo un elemento di quadro conoscitivo, senza che ciò costituisca legittimazione alcuna. La legittimità dell'uso del fabbricato è definita dai titoli abilitativi regolarmente ottenuti ovvero se trattasi di edificio di origini remote, dalla documentazione reperibile sull'epoca di costruzione.

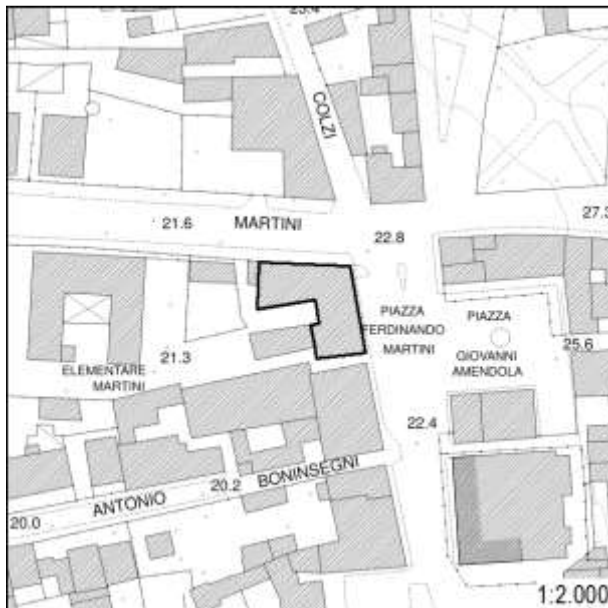

## Inserimento ambientale

Ambientalmente integrato

## Numero di piani

Quattro piani

 Seminterrato - Interrato

## Copertura

A padiglione

Stato di conservazione: **Buono**

## Paramento murario

Intonaco

Stato di conservazione: **Buono**

## Infissi

Infissi in legno; Persiane in legno

Stato di conservazione: **Buono; Medio**

## Elementi decorativi

Sottogronda; Timpanature; Cornici marcapiano; Zoccolature; Angolari; Cornici alla finestre; Portale

Stato di conservazione: **Buono**

## Elementi incongrui

-

## Degrado

Assente; Carenza di manutenzione

## CLASSIFICAZIONE EDIFICIO

**Edifici di valore sotto il profilo storico, architettonico e ambientale (E.Va.) - art. 27.2 delle NTA**

## Elementi di valore e prescrizioni particolari

-

## NOTE

Edificio presente al Catasto Leopoldino



Foto 1



Foto 2



Foto 3



Foto 4



Foto 5



Foto 6





# Monsummano Terme

 Scheda numero: **238**

Data rilievo: 15/09/2021

## Localizzazione

 Indirizzo: **Viale Vincenzo Martini**

 Numero civico: **35**

 Foglio catastale: 7 Particella: **120**

Nome:

## Tipologia edificio

Edificio mono-bifamiliare

## Destinazione d'uso

Commerciale

La destinazione d'uso rappresenta solo un elemento di quadro conoscitivo, senza che ciò costituisca legittimazione alcuna. La legittimità dell'uso del fabbricato è definita dai titoli abilitativi regolarmente ottenuti ovvero se trattasi di edificio di origini remote, dalla documentazione reperibile sull'epoca di costruzione.

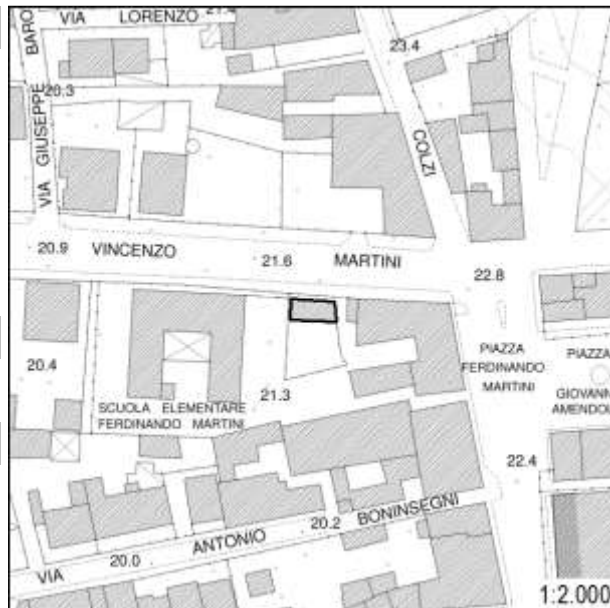

## Inserimento ambientale

Ambientalmente integrato

## Numero di piani

Due piani

 Seminterrato - Interrato

## Copertura

A falda unica

 Stato di conservazione: **Buono**

## Paramento murario

Intonaco; Pietra a vista; Laterizio a vista

 Stato di conservazione: **Buono**

## Infissi

Infissi in metallo

 Stato di conservazione: **Buono**

## Elementi decorativi

Assenti

Stato di conservazione: -

## Elementi incongrui

-

## Degrado

Assente

## CLASSIFICAZIONE EDIFICIO

**Edifici di scarso valore sotto il profilo storico, architettonico ed ambientale (E.S.V.) - art. 27.4 delle NTA**

## Elementi di valore e prescrizioni particolari

-

## NOTE

-

Monsummano Terme

Documentazione fotografica della scheda numero: 238

Foto 1



Foto 2



Foto 3





# Monsummano Terme

Scheda numero: **239**

Data rilievo: 15/09/2021

## Localizzazione

Indirizzo: **Via Vincenzo Martini**Numero civico: **61**Foglio catastale: 7 Particella: **110**

Nome:

## Tipologia edificio

Palazzo signorile

## Destinazione d'uso

Di servizio

La destinazione d'uso rappresenta solo un elemento di quadro conoscitivo, senza che ciò costituisca legittimazione alcuna. La legittimità dell'uso del fabbricato è definita dai titoli abilitativi regolarmente ottenuti ovvero se trattasi di edificio di origini remote, dalla documentazione reperibile sull'epoca di costruzione.

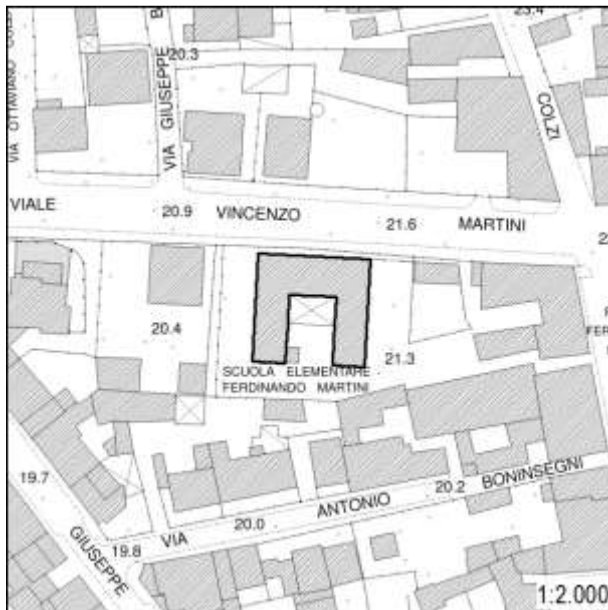

## Inserimento ambientale

Ambientalmente integrato

## Numero di piani

Due piani

 Seminterrato - Interrato

## Copertura

A padiglione

Stato di conservazione: **Buono**

## Paramento murario

Intonaco

Stato di conservazione: **Buono**

## Infissi

Infissi in legno; Infissi in metallo

Stato di conservazione: **Buono**

## Elementi decorativi

Sottogronda; Cornici marcapiano; Zoccolature; Angolari; Cornici alle finestre; Portale

Stato di conservazione: **Buono**

## Elementi incongrui

-

## Degrado

Assente

## CLASSIFICAZIONE EDIFICIO

**Edifici di valore sotto il profilo storico, architettonico e ambientale (E.Va.) - art. 27.2 delle NTA**

## Elementi di valore e prescrizioni particolari

-

## NOTE

-

Monsummano Terme

Documentazione fotografica della scheda numero: 239



Foto 1



Foto 2



Foto 3



Foto 4





Foto 5



Foto 6



Foto 7



Foto 8

# Monsummano Terme

Scheda numero: **240**

Data rilievo: 15/09/2021

## Localizzazione

Indirizzo: **Via Vincenzo Martini**Numero civico: **109**Foglio catastale: 7 Particella: **108**

Nome:

## Tipologia edificio

Villa - Villino

## Destinazione d'uso

Residenziale; Commerciale

La destinazione d'uso rappresenta solo un elemento di quadro conoscitivo, senza che ciò costituisca legittimazione alcuna. La legittimità dell'uso del fabbricato è definita dai titoli abilitativi regolarmente ottenuti ovvero se trattasi di edificio di origini remote, dalla documentazione reperibile sull'epoca di costruzione.

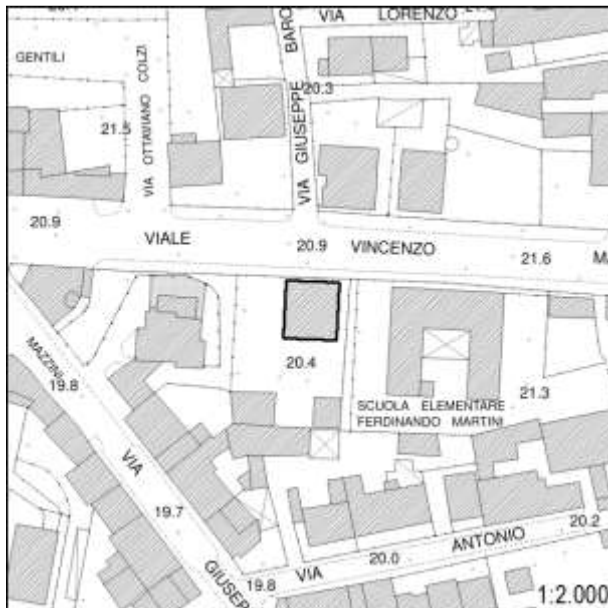

## Inserimento ambientale

Ambientalmente integrato

## Numero di piani

Tre piani

 Seminterrato - Interrato

## Copertura

A padiglione

Stato di conservazione: **Buono**

## Paramento murario

Intonaco

Stato di conservazione: **Medio**

## Infissi

Infissi in legno; Infissi in metallo; Persiane in legno

Stato di conservazione: **Medio**

## Elementi decorativi

Sottogronda; Cornici marcapiano; Zoccolature; Angolari; Cornici alle finestre; Portale

Stato di conservazione: **Medio**

## Elementi incongrui

-

## Degrado

Carenza di manutenzione

## CLASSIFICAZIONE EDIFICIO

**Edifici di valore sotto il profilo storico, architettonico e ambientale (E.Va.) - art. 27.2 delle NTA**

## Elementi di valore e prescrizioni particolari

-

## NOTE

-



Monsummano Terme

Documentazione fotografica della scheda numero: 240



Foto 1



Foto 2



Foto 3



Foto 4





# Monsummano Terme

Scheda numero: **241**

Data rilievo: 15/09/2021

## Localizzazione

Indirizzo: **Viale Vincenzo Martini**

Numero civico: 177

Foglio catastale: 7 Particella: 101

Nome:

## Tipologia edificio

Villa - Villino

## Destinazione d'uso

Residenziale; Commerciale

La destinazione d'uso rappresenta solo un elemento di quadro conoscitivo, senza che ciò costituisca legittimazione alcuna. La legittimità dell'uso del fabbricato è definita dai titoli abilitativi regolarmente ottenuti ovvero se trattasi di edificio di origini remote, dalla documentazione reperibile sull'epoca di costruzione.

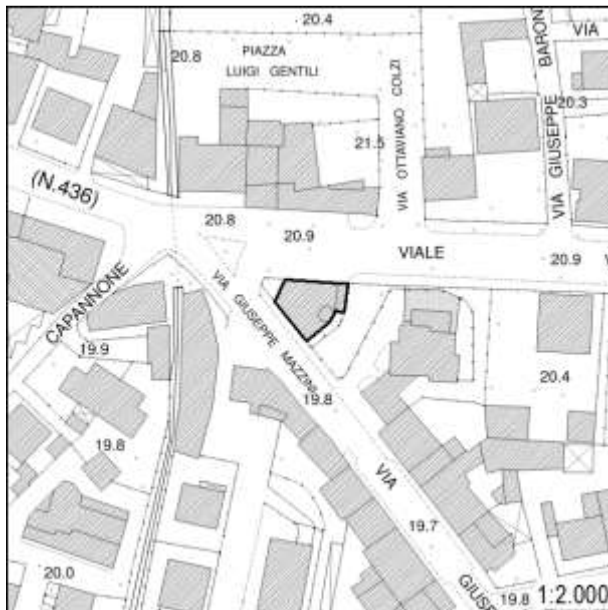

## Inserimento ambientale

Ambientalmente integrato

## Numero di piani

Tre piani

 Seminterrato - Interrato

## Copertura

Piana

Stato di conservazione: **Buono**

## Paramento murario

Intonaco

Stato di conservazione: **Buono**

## Infissi

Infissi in legno; Infissi in metallo; Persiane in legno

Stato di conservazione: **Buono**

## Elementi decorativi

Sottogronda; Bifore; Cornici marcapiano; Cornici alle finestre; Balaustre, cancelli, inferriate; Portale

Stato di conservazione: **Buono**

## Elementi incongrui

-

## Degrado

Assente

## CLASSIFICAZIONE EDIFICIO

**Edifici di valore sotto il profilo storico, architettonico e ambientale (E.Va.) - art. 27.2 delle NTA**

## Elementi di valore e prescrizioni particolari

-

## NOTE

-

Monsummano Terme

Documentazione fotografica della scheda numero: 241



Foto 1



Foto 2



Foto 3



Foto 4





## Monsummano Terme

Scheda numero: **242**

Data rilievo: 15/09/2021

## Localizzazione

Indirizzo: **Via Vincenzo Martini**Numero civico: **136**Foglio catastale: 7 Particella: **92**

Nome:

## Tipologia edificio

Villa - Villino

## Destinazione d'uso

Residenziale; Non in uso

La destinazione d'uso rappresenta solo un elemento di quadro conoscitivo, senza che ciò costituisca legittimazione alcuna. La legittimità dell'uso del fabbricato è definita dai titoli abilitativi regolarmente ottenuti ovvero se trattasi di edificio di origini remote, dalla documentazione reperibile sull'epoca di costruzione.

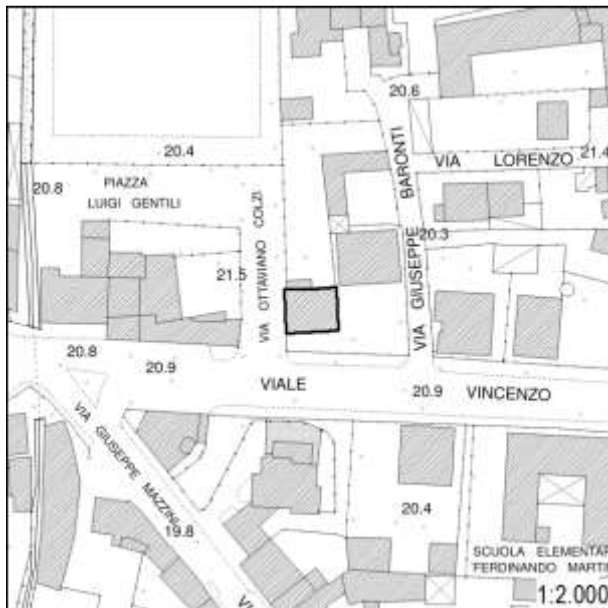

## Inserimento ambientale

Ambientalmente integrato

## Numero di piani

Tre piani

 Seminterrato - Interrato

## Copertura

A capanna

Stato di conservazione: **Buono**

## Paramento murario

Intonaco

Stato di conservazione: **Buono; Medio**

## Infissi

Infissi in legno; Persiane in legno

Stato di conservazione: **Medio**

## Elementi decorativi

Sottogronda; Cornici marcapiano; Zoccolature; Cornici alle finestre; Balaustre, cancelli, inferriate; Portale

Stato di conservazione: **Buono**

## Elementi incongrui

-

## Degrado

Carenza di manutenzione

## CLASSIFICAZIONE EDIFICIO

**Edifici di valore sotto il profilo storico, architettonico e ambientale (E.Va.) - art. 27.2 delle NTA**

## Elementi di valore e prescrizioni particolari

-

## NOTE

-



Monsummano Terme

Documentazione fotografica della scheda numero: 242



Foto 1



Foto 2



Foto 3



Foto 4





# Monsummano Terme

Scheda numero:

# 243

Data rilievo: 15/09/2021

## Localizzazione

Indirizzo: Via Vincenzo Martini

Numero civico: 118

Foglio catastale: 7 Particella: 92

Nome:

## Tipologia edificio

Villa - Villino

## Destinazione d'uso

Residenziale

La destinazione d'uso rappresenta solo un elemento di quadro conoscitivo, senza che ciò costituisca legittimazione alcuna. La legittimità dell'uso del fabbricato è definita dai titoli abilitativi regolarmente ottenuti ovvero se trattasi di edificio di origini remote, dalla documentazione reperibile sull'epoca di costruzione.

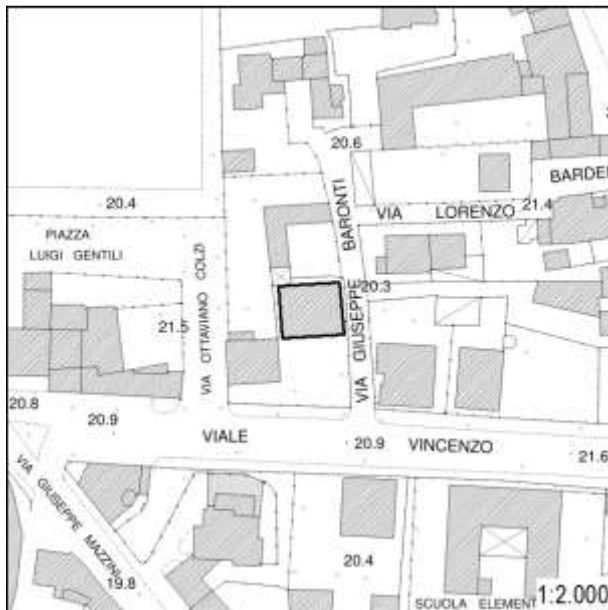

## Inserimento ambientale

Ambientalmente integrato

## Numero di piani

Tre/quattro piani

 Seminterrato - Interrato

## Copertura

A padiglione

Stato di conservazione: **Buono**

## Paramento murario

Intonaco

Stato di conservazione: **Buono**

## Infissi

Infissi in legno; Persiane in legno

Stato di conservazione: **Buono**

## Elementi decorativi

Angolari; Cornici alle finestre; Balaustre, cancelli, inferriate

Stato di conservazione: **Buono**

## Elementi incongrui

-

## Degrado

Assente

## CLASSIFICAZIONE EDIFICIO

**Edifici di valore sotto il profilo storico, architettonico e ambientale (E.Va.) - art. 27.2 delle NTA**

## Elementi di valore e prescrizioni particolari

-

## NOTE

-

Monsummano Terme

Documentazione fotografica della scheda numero: 243

Foto 1



Foto 2



Foto 3



Foto 4







# Monsummano Terme

Scheda numero:

# 244

Data rilievo: 15/09/2021

## Localizzazione

Indirizzo: Via Giuseppe Baronti

Numero civico: 744

Foglio catastale: 7 Particella: 52

Nome:

## Tipologia edificio

Edificio plurifamiliare

## Destinazione d'uso

Residenziale

La destinazione d'uso rappresenta solo un elemento di quadro conoscitivo, senza che ciò costituisca legittimazione alcuna. La legittimità dell'uso del fabbricato è definita dai titoli abilitativi regolarmente ottenuti ovvero se trattasi di edificio di origini remote, dalla documentazione reperibile sull'epoca di costruzione.

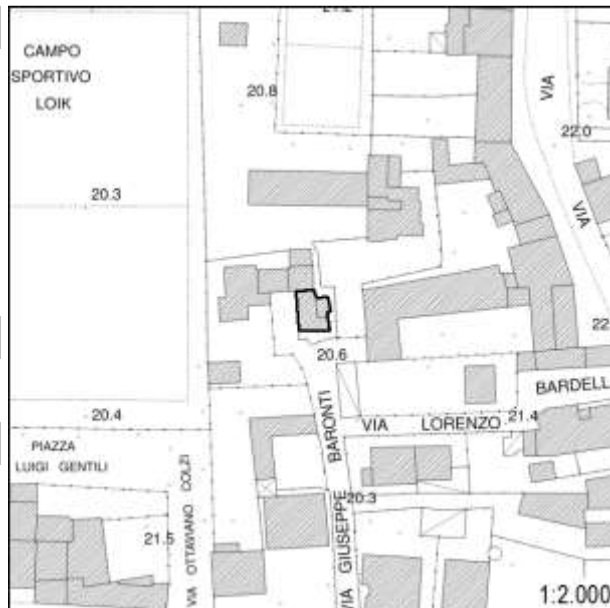

## Inserimento ambientale

Ambientalmente integrato

## Numero di piani

Due/tre piani

 Seminterrato - Interrato

## Copertura

A falda unica; A semi-padiglione

Stato di conservazione: **Buono**

## Paramento murario

Intonaco

Stato di conservazione: **Buono**

## Infissi

Infissi in legno; Persiane in legno; Persiane in metallo

Stato di conservazione: **Buono**

## Elementi decorativi

Assenti

Stato di conservazione: -

## Elementi incongrui

-

## Degrado

Assente

## CLASSIFICAZIONE EDIFICIO

**Edifici di scarso valore sotto il profilo storico, architettonico ed ambientale (E.S.V.) - art. 27.4 delle NTA**

## Elementi di valore e prescrizioni particolari

-

## NOTE

-



Monsummano Terme

Documentazione fotografica della scheda numero: 244

Foto 1



Foto 2



Foto 3



Foto 4



# Monsummano Terme

Scheda numero:

# 245

Data rilievo: 15/09/2021

## Localizzazione

Indirizzo: Via Giuseppe Baronti

Numero civico: 85, 86, 87

Foglio catastale: 7 Particella: 52

Nome:

## Tipologia edificio

-

## Destinazione d'uso

-

La destinazione d'uso rappresenta solo un elemento di quadro conoscitivo, senza che ciò costituisca legittimazione alcuna. La legittimità dell'uso del fabbricato è definita dai titoli abilitativi regolarmente ottenuti ovvero se trattasi di edificio di origini remote, dalla documentazione reperibile sull'epoca di costruzione.

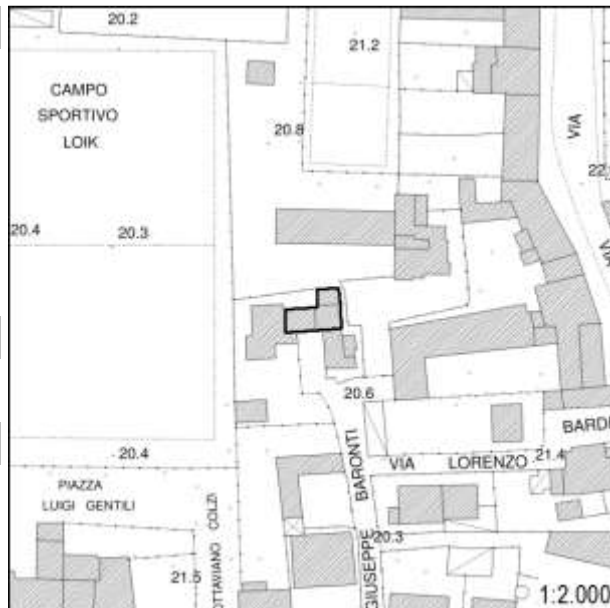

## Inserimento ambientale

-

## Numero di piani

-

 Seminterrato - Interrato

## Copertura

-

Stato di conservazione: -

## Paramento murario

-

Stato di conservazione: -

## Infissi

-

Stato di conservazione: -

## Elementi decorativi

Assenti

Stato di conservazione: -

## Elementi incongrui

-

## Degrado

-

## CLASSIFICAZIONE EDIFICIO

**Edifici non censiti - art. 27.6 delle NTA**

## Elementi di valore e prescrizioni particolari

-

## NOTE

Non è stato possibile effettuare il censimento





# Monsummano Terme

 Scheda numero: **246**

Data rilievo: 15/09/2021

## Localizzazione

 Indirizzo: **Via Vincenzo Martini, Via Ottaviano Colsi**

 Numero civico: **174, 170, 168, 162, 158; 9**

 Foglio catastale: 7 Particella: **89; 90**

Nome:

## Tipologia edificio

Schiera

## Destinazione d'uso

Residenziale; Commerciale

La destinazione d'uso rappresenta solo un elemento di quadro conoscitivo, senza che ciò costituisca legittimazione alcuna. La legittimità dell'uso del fabbricato è definita dai titoli abilitativi regolarmente ottenuti ovvero se trattasi di edificio di origini remote, dalla documentazione reperibile sull'epoca di costruzione.

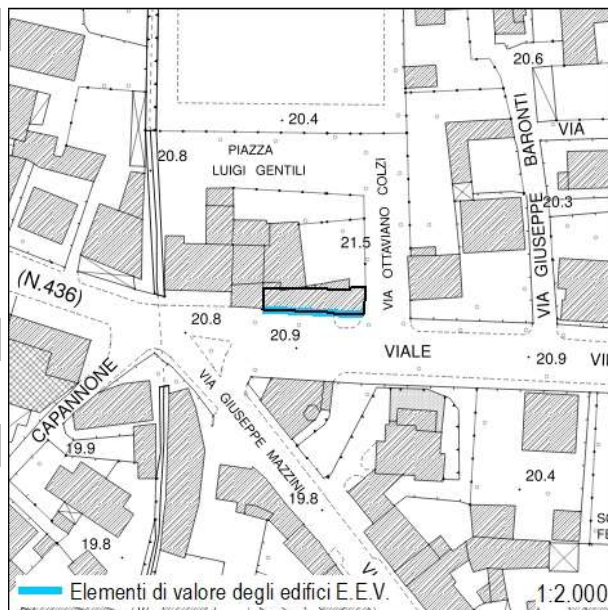

## Inserimento ambientale

Ambientalmente integrato

## Numero di piani

Tre/quattro piani

 Seminterrato - Interrato

## Copertura

A capanna

 Stato di conservazione: **Buono**

## Paramento murario

Intonaco

 Stato di conservazione: **Buono**

## Infissi

Infissi in legno; Infissi in metallo; Persiane in legno

 Stato di conservazione: **Buono**

## Elementi decorativi

Cornici marcapiano; Angolari; Sottogronda

 Stato di conservazione: **Buono**

## Elementi incongrui

-

## Degrado

Assente

## CLASSIFICAZIONE EDIFICIO

**Edifici con elementi di valore sotto il profilo storico, architettonico e ambientale (E.E.V.) - art. 27.3 delle NTA**

## Elementi di valore e prescrizioni particolari

L'impaginato regolare della facciata principale (foto 3 e 4) rappresenta elemento di valore per il fabbricato

## NOTE

-



Monsummano Terme

Documentazione fotografica della scheda numero: 246



Foto 1



Foto 2



Foto 3



Foto 4

Foto 5



Foto 6





# Monsummano Terme

 Scheda numero: **247**

Data rilievo: 15/09/2021

## Localizzazione

 Indirizzo: **Via Vincenzo Martini**

 Numero civico: **186**

 Foglio catastale: 7 Particella: **89, 1104**

Nome:

## Tipologia edificio

Schiera

## Destinazione d'uso

Residenziale; Commerciale

La destinazione d'uso rappresenta solo un elemento di quadro conoscitivo, senza che ciò costituisca legittimazione alcuna. La legittimità dell'uso del fabbricato è definita dai titoli abilitativi regolarmente ottenuti ovvero se trattasi di edificio di origini remote, dalla documentazione reperibile sull'epoca di costruzione.

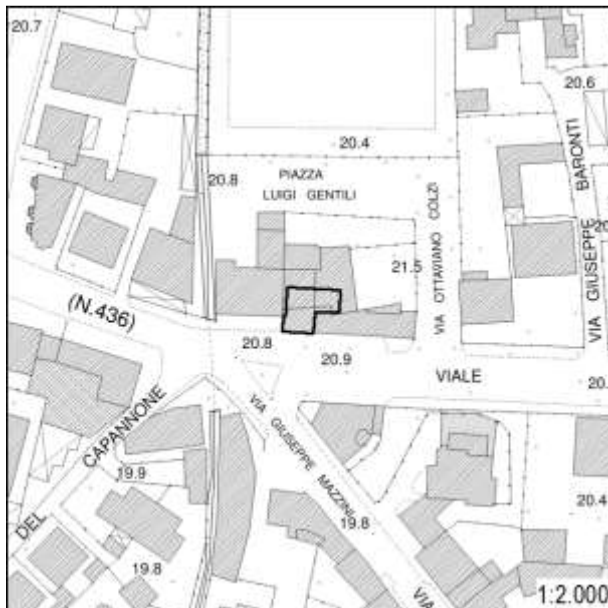

## Inserimento ambientale

Ambientalmente integrato

## Numero di piani

Tre piani

 Seminterrato - Interrato

## Copertura

A semi-padiglione

 Stato di conservazione: **Buono**

## Paramento murario

Intonaco

 Stato di conservazione: **Medio**

## Infissi

Infissi in legno; Infissi in metallo; Persiane in legno

 Stato di conservazione: **Buono**

## Elementi decorativi

Mensole; Sottogronda; Cornici marcapiano; Angolari; Cornici alle finestre

 Stato di conservazione: **Medio**

## Elementi incongrui

-

## Degrado

Carenza di manutenzione

## CLASSIFICAZIONE EDIFICIO

**Edifici di scarso valore sotto il profilo storico, architettonico ed ambientale (E.S.V.) - art. 27.4 delle NTA**

## Elementi di valore e prescrizioni particolari

-

## NOTE

-

Monsummano Terme

Documentazione fotografica della scheda numero: 247





Foto 5



# Monsummano Terme

Scheda numero:

# 248

Data rilievo: 15/09/2021

## Localizzazione

Indirizzo: Via Vincenzo Martini

Numero civico: 192 &gt; 204

Foglio catastale: 7 Particella: 87

Nome:

## Tipologia edificio

Edificio plurifamiliare

## Destinazione d'uso

Residenziale; Commerciale

La destinazione d'uso rappresenta solo un elemento di quadro conoscitivo, senza che ciò costituisca legittimazione alcuna. La legittimità dell'uso del fabbricato è definita dai titoli abilitativi regolarmente ottenuti ovvero se trattasi di edificio di origini remote, dalla documentazione reperibile sull'epoca di costruzione.

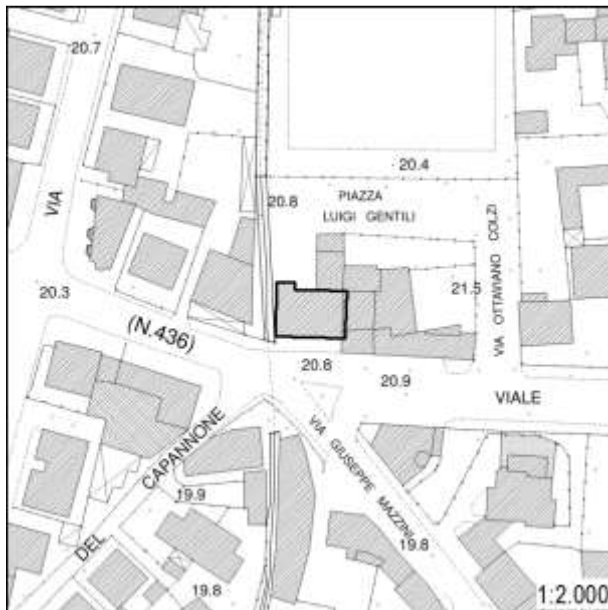

## Inserimento ambientale

Ambientalmente integrato

## Numero di piani

Cinque piani

 Seminterrato - Interrato

## Copertura

A semi-padiglione

Stato di conservazione: **Buono**

## Paramento murario

Intonaco

Stato di conservazione: **Buono**

## Infissi

Infissi in legno; Infissi in metallo; Avvolgibili

Stato di conservazione: **Buono**

## Elementi decorativi

Assenti

Stato di conservazione: -

## Elementi incongrui

-

## Degrado

Assente

## CLASSIFICAZIONE EDIFICIO

**Edifici di scarso valore sotto il profilo storico, architettonico ed ambientale (E.S.V.) - art. 27.4 delle NTA**

## Elementi di valore e prescrizioni particolari

-

## NOTE

-



Monsummano Terme

Documentazione fotografica della scheda numero: 248

Foto 1



Foto 2



Foto 3



Foto 4





Foto 5



Foto 6



# Monsummano Terme

 Scheda numero: **249**

Data rilievo: 20/09/2021

## Localizzazione

 Indirizzo: **Via Empolese**

 Numero civico: **132**

 Foglio catastale: **5** Particella: **207**

Nome:

## Tipologia edificio

Edificio plurifamiliare

## Destinazione d'uso

Residenziale

La destinazione d'uso rappresenta solo un elemento di quadro conoscitivo, senza che ciò costituisca legittimazione alcuna. La legittimità dell'uso del fabbricato è definita dai titoli abilitativi regolarmente ottenuti ovvero se trattasi di edificio di origini remote, dalla documentazione reperibile sull'epoca di costruzione.

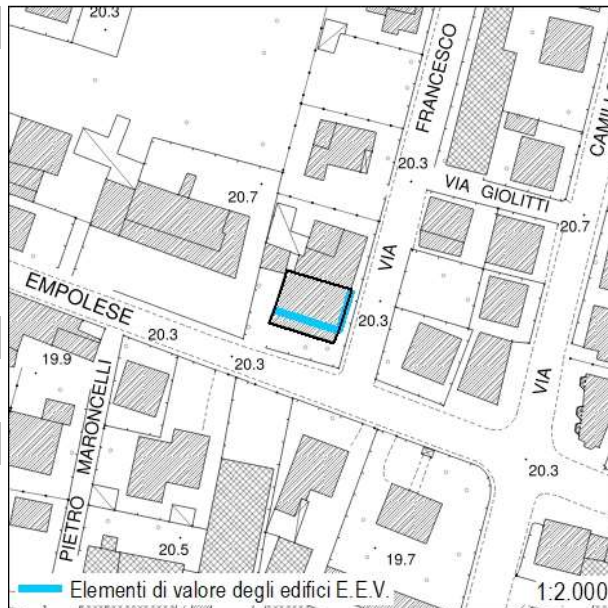

## Inserimento ambientale

Ambientalmente integrato

## Numero di piani

Tre piani

 Seminterrato - Interrato

## Copertura

A capanna

 Stato di conservazione: **Buono**

## Paramento murario

Intonaco

 Stato di conservazione: **Buono**

## Infissi

Infissi in legno; Infissi in metallo; Persiane in legno; Persiane in metallo

 Stato di conservazione: **Medio**

## Elementi decorativi

Angolari; Portale

 Stato di conservazione: **Buono**

## Elementi incongrui

-

## Degrado

Assente

## CLASSIFICAZIONE EDIFICIO

**Edifici con elementi di valore sotto il profilo storico, architettonico e ambientale (E.E.V.) - art. 27.3 delle NTA**

## Elementi di valore e prescrizioni particolari

L'impaginato regolare della facciata principale (primo piano) su via Empolese e su via F. Crispi rappresenta elemento di valore per il fabbricato

## NOTE

-

Monsummano Terme

Documentazione fotografica della scheda numero: 249

Foto 1



Foto 2



Foto 3



Foto 4





# Monsummano Terme

 Scheda numero: **250**

Data rilievo: 20/09/2021

## Localizzazione

 Indirizzo: **Via Francesco Crispi**

 Numero civico: **25**

 Foglio catastale: **5** Particella: **207**

Nome:

## Tipologia edificio

Schiera

## Destinazione d'uso

Residenziale

La destinazione d'uso rappresenta solo un elemento di quadro conoscitivo, senza che ciò costituisca legittimazione alcuna. La legittimità dell'uso del fabbricato è definita dai titoli abilitativi regolarmente ottenuti ovvero se trattasi di edificio di origini remote, dalla documentazione reperibile sull'epoca di costruzione.

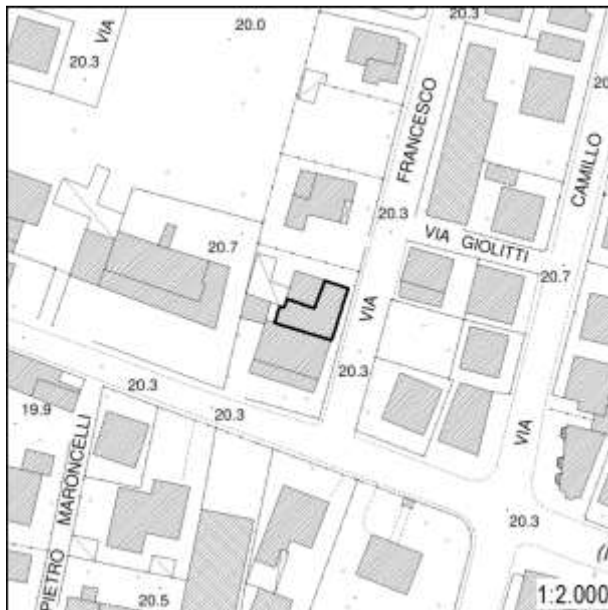

## Inserimento ambientale

Ambientalmente integrato

## Numero di piani

Due piani

 Seminterrato - Interrato

## Copertura

A capanna

 Stato di conservazione: **Buono**

## Paramento murario

Intonaco

 Stato di conservazione: **Buono**

## Infissi

Infissi in legno; Persiane in legno

 Stato di conservazione: **Buono; Medio**

## Elementi decorativi

Assenti

Stato di conservazione: -

## Elementi incongrui

-

## Degrado

Assente

## CLASSIFICAZIONE EDIFICIO

**Edifici di scarso valore sotto il profilo storico, architettonico ed ambientale (E.S.V.) - art. 27.4 delle NTA**

## Elementi di valore e prescrizioni particolari

-

## NOTE

-

**Monsummano Terme**

Documentazione fotografica della scheda numero: 250





# Monsummano Terme

 Scheda numero: **251**

Data rilievo: 20/09/2021

## Localizzazione

 Indirizzo: **Via Empolese; Via Pietro Maroncelli**

 Numero civico: **185; 10, 10A**

 Foglio catastale: 5 Particella: **225, 226**

Nome:

## Tipologia edificio

Edificio mono-bifamiliare

## Destinazione d'uso

Residenziale

La destinazione d'uso rappresenta solo un elemento di quadro conoscitivo, senza che ciò costituisca legittimazione alcuna. La legittimità dell'uso del fabbricato è definita dai titoli abilitativi regolarmente ottenuti ovvero se trattasi di edificio di origini remote, dalla documentazione reperibile sull'epoca di costruzione.

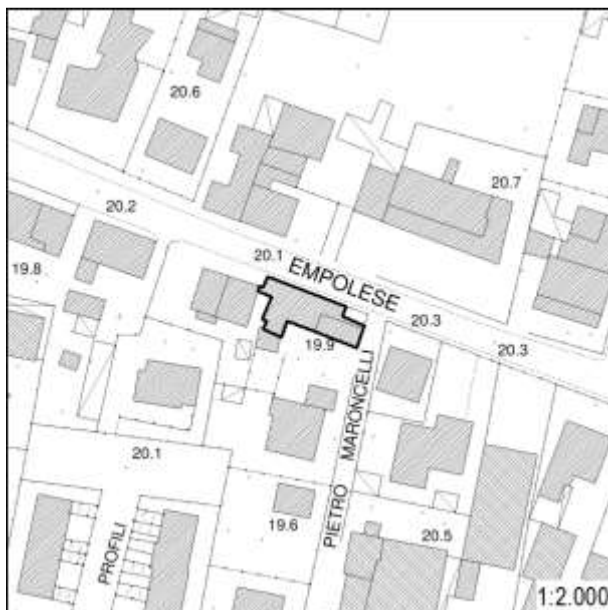

## Inserimento ambientale

Ambientalmente integrato

## Numero di piani

Due/tre piani

 Seminterrato - Interrato

## Copertura

A falda unica; A falda sfalsata

 Stato di conservazione: **Buono**

## Paramento murario

Intonaco

 Stato di conservazione: **Buono**

## Infissi

Infissi in legno; Persiane in legno; Persiane in metallo; Avvolgibili

 Stato di conservazione: **Buono**

## Elementi decorativi

Assenti

Stato di conservazione: -

## Elementi incongrui

-

## Degrado

Assente

## CLASSIFICAZIONE EDIFICIO

**Edifici di scarso valore sotto il profilo storico, architettonico ed ambientale (E.S.V.) - art. 27.4 delle NTA**

## Elementi di valore e prescrizioni particolari

-

## NOTE

-

Foto 1



Foto 2



Foto 3



Foto 4





Foto 5



# Monsummano Terme

Scheda numero:

# 252

Data rilievo: 20/09/2021

## Localizzazione

Indirizzo: Via Empolese

Numero civico: 205, 207, 213

Foglio catastale: 5 Particella: 224

Nome:

## Tipologia edificio

Edificio mono-bifamiliare

## Destinazione d'uso

Residenziale; Commerciale

La destinazione d'uso rappresenta solo un elemento di quadro conoscitivo, senza che ciò costituisca legittimazione alcuna. La legittimità dell'uso del fabbricato è definita dai titoli abilitativi regolarmente ottenuti ovvero se trattasi di edificio di origini remote, dalla documentazione reperibile sull'epoca di costruzione.

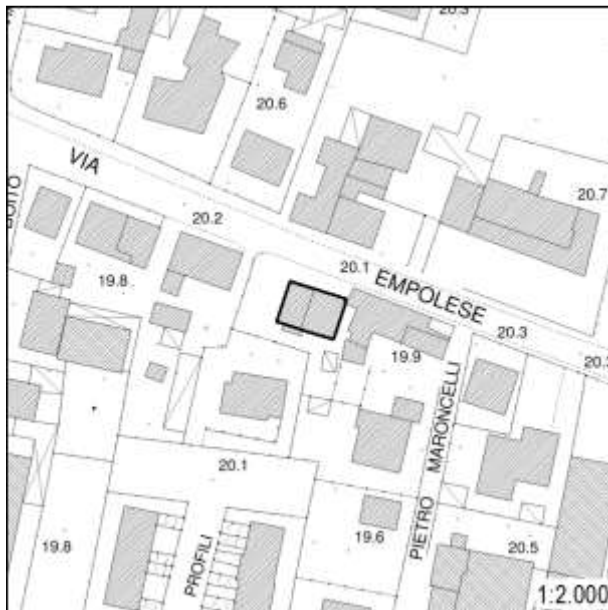

## Inserimento ambientale

Ambientalmente integrato

## Numero di piani

Due piani

 Seminterrato - Interrato

## Copertura

A capanna; A falda unica

Stato di conservazione: **Buono**

## Paramento murario

Intonaco; Laterizio a vista

Stato di conservazione: **Buono**

## Infissi

Infissi in metallo; Avvolgibili

Stato di conservazione: **Buono**

## Elementi decorativi

Assenti

Stato di conservazione: -

## Elementi incongrui

-

## Degrado

Assente

## CLASSIFICAZIONE EDIFICIO

**Edifici di scarso valore sotto il profilo storico, architettonico ed ambientale (E.S.V.) - art. 27.4 delle NTA**

## Elementi di valore e prescrizioni particolari

-

## NOTE

-



Foto 1



Foto 2



Foto 3



Foto 4



# Monsummano Terme

Scheda numero:

# 253

Data rilievo: 20/09/2021

## Localizzazione

Indirizzo: Via Empolese

Numero civico: 200

Foglio catastale: 5 Particella: 203

Nome:

## Tipologia edificio

Schiera

## Destinazione d'uso

Residenziale

La destinazione d'uso rappresenta solo un elemento di quadro conoscitivo, senza che ciò costituisca legittimazione alcuna. La legittimità dell'uso del fabbricato è definita dai titoli abilitativi regolarmente ottenuti ovvero se trattasi di edificio di origini remote, dalla documentazione reperibile sull'epoca di costruzione.

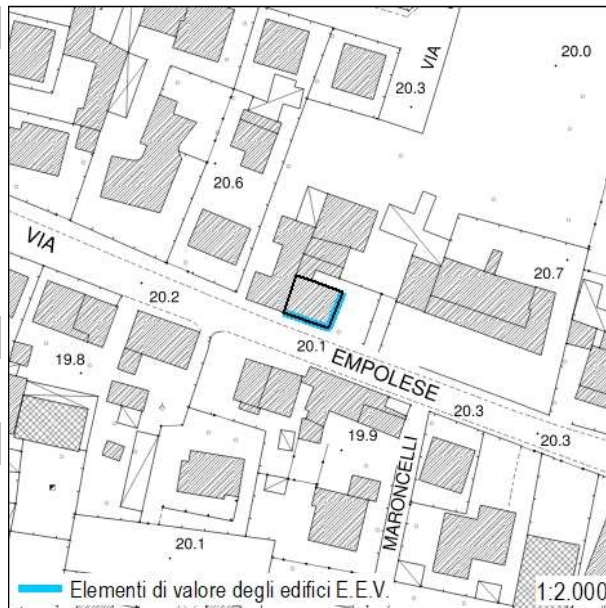

## Inserimento ambientale

Ambientalmente integrato

## Numero di piani

Due piani

 Seminterrato - Interrato

## Copertura

A capanna

Stato di conservazione: **Buono**

## Paramento murario

Intonaco

Stato di conservazione: **Medio**

## Infissi

Infissi in legno; Infissi in metallo; Persiane in legno

Stato di conservazione: **Buono; Pessimo**

## Elementi decorativi

Sottogronda; Cornici marcapiano; Cornici alle finestre; Portale

Stato di conservazione: **Buono**

## Elementi incongrui

Pompa di calore in facciata (foto 3)

## Degrado

Carenza di manutenzione

## CLASSIFICAZIONE EDIFICIO

**Edifici con elementi di valore sotto il profilo storico, architettonico e ambientale (E.E.V.) - art. 27.3 delle NTA**

## Elementi di valore e prescrizioni particolari

L'impaginato regolare delle facciate principali (foto 1 e 2) con i loro elementi decorativi rappresenta elemento di valore per il fabbricato

## NOTE

-



Monsummano Terme

Documentazione fotografica della scheda numero: 253

Foto 1



Foto 2



Foto 3



Foto 4



## Monsummano Terme

Scheda numero: **254**

Data rilievo: 20/09/2021

## Localizzazione

Indirizzo: Via Empolese

Numero civico: 240

Foglio catastale: 5 Particella: 348

Nome:

## Tipologia edificio

Edificio mono-bifamiliare

## Destinazione d'uso

Residenziale

La destinazione d'uso rappresenta solo un elemento di quadro conoscitivo, senza che ciò costituisca legittimazione alcuna. La legittimità dell'uso del fabbricato è definita dai titoli abilitativi regolarmente ottenuti ovvero se trattasi di edificio di origini remote, dalla documentazione reperibile sull'epoca di costruzione.

## Inserimento ambientale

Ambientalmente integrato

## Copertura

A padiglione

## Paramento murario

Intonaco

## Infissi

Infissi in legno; Persiane in legno

## Elementi decorativi

Cornici alle finestre

## Elementi incongrui

-

## Degrado

Assente

## CLASSIFICAZIONE EDIFICIO

**Edifici con elementi di valore sotto il profilo storico, architettonico e ambientale (E.E.V.) - art. 27.3 delle NTA**

## Elementi di valore e prescrizioni particolari

L'impaginato regolare della facciata principale (foto 2) rappresenta elemento di valore per il fabbricato

## NOTE

-

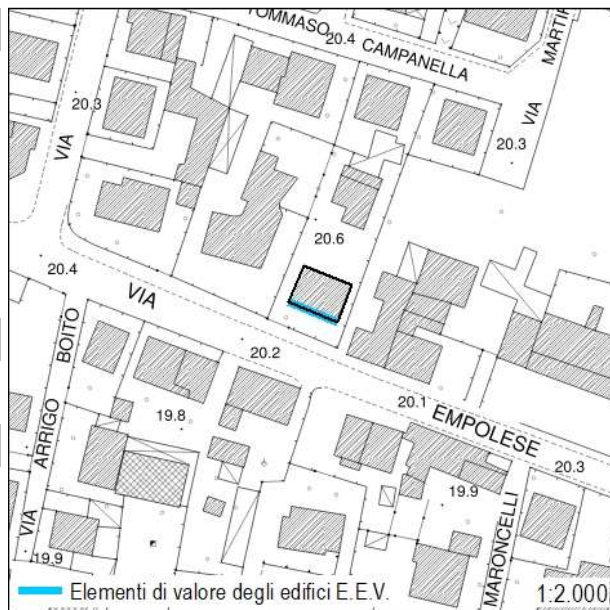

## Numero di piani

Due piani

 Seminterrato - InterratoStato di conservazione: **Buono**Stato di conservazione: **Buono**Stato di conservazione: **Buono**Stato di conservazione: **Buono**



Monsummano Terme

Documentazione fotografica della scheda numero: 254

Foto 1



Foto 2



Foto 3



Foto 4







# Monsummano Terme

 Scheda numero: **255**

Data rilievo: 20/09/2021

## Localizzazione

 Indirizzo: **Via Empolese**

 Numero civico: **235, 235/A, 235/B**

 Foglio catastale: 5 Particella: **221, 222**

Nome:

## Tipologia edificio

Edificio mono-bifamiliare

## Destinazione d'uso

Residenziale; Commerciale

La destinazione d'uso rappresenta solo un elemento di quadro conoscitivo, senza che ciò costituisca legittimazione alcuna. La legittimità dell'uso del fabbricato è definita dai titoli abilitativi regolarmente ottenuti ovvero se trattasi di edificio di origini remote, dalla documentazione reperibile sull'epoca di costruzione.

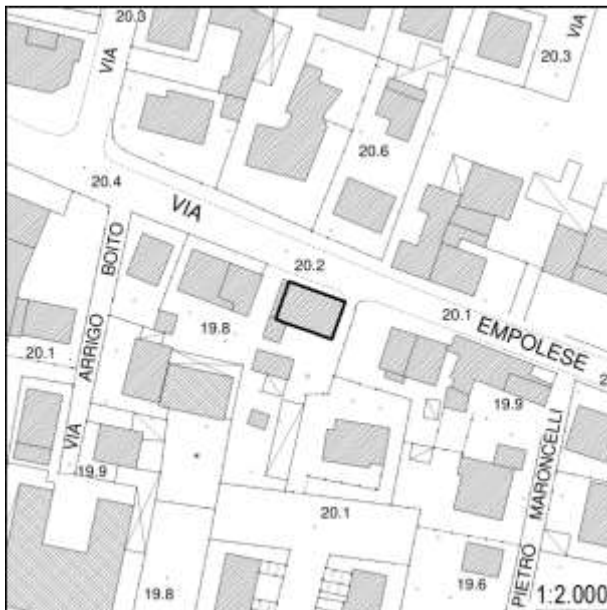

## Inserimento ambientale

Ambientalmente integrato

## Numero di piani

Due/tre piani

 Seminterrato - Interrato

## Copertura

A capanna

 Stato di conservazione: **Buono**

## Paramento murario

Intonaco

 Stato di conservazione: **Buono**

## Infissi

Infissi in legno; Infissi in metallo; Persiane in metallo; Avvolgibili

 Stato di conservazione: **Buono**

## Elementi decorativi

Assenti

Stato di conservazione: -

## Elementi incongrui

-

## Degrado

Assente

## CLASSIFICAZIONE EDIFICIO

**Edifici di scarso valore sotto il profilo storico, architettonico ed ambientale (E.S.V.) - art. 27.4 delle NTA**

## Elementi di valore e prescrizioni particolari

-

## NOTE

-

**Monsummano Terme**

Documentazione fotografica della scheda numero: 255



Foto 1



Foto 2



Foto 3



# Monsummano Terme

 Scheda numero: **256**

Data rilievo: 20/09/2021

## Localizzazione

 Indirizzo: **Via Empolese**

 Numero civico: **335**

 Foglio catastale: **5** Particella: **217**

Nome:

## Tipologia edificio

Edificio mono-bifamiliare

## Destinazione d'uso

Residenziale

La destinazione d'uso rappresenta solo un elemento di quadro conoscitivo, senza che ciò costituisca legittimazione alcuna. La legittimità dell'uso del fabbricato è definita dai titoli abilitativi regolarmente ottenuti ovvero se trattasi di edificio di origini remote, dalla documentazione reperibile sull'epoca di costruzione.



## Inserimento ambientale

Ambientalmente integrato

## Numero di piani

Due piani

 Seminterrato - Interrato

## Copertura

A capanna

 Stato di conservazione: **Buono**

## Paramento murario

Pietra a vista

 Stato di conservazione: **Buono**

## Infissi

Infissi in legno; Persiane in legno

 Stato di conservazione: **Buono**

## Elementi decorativi

Assenti

Stato di conservazione: -

## Elementi incongrui

-

## Degrado

Assente

## CLASSIFICAZIONE EDIFICIO

**Edifici di scarso valore sotto il profilo storico, architettonico ed ambientale (E.S.V.) - art. 27.4 delle NTA**

## Elementi di valore e prescrizioni particolari

-

## NOTE

-

**Monsummano Terme**

Documentazione fotografica della scheda numero: 256



Foto 1



Foto 2



# Monsummano Terme

 Scheda numero: **257**

Data rilievo: 20/09/2021

## Localizzazione

 Indirizzo: **Via Empolese**

 Numero civico: **335**

 Foglio catastale: 5      Particella: **216, 217**

Nome:

## Tipologia edificio

Schiera

## Destinazione d'uso

Residenziale

La destinazione d'uso rappresenta solo un elemento di quadro conoscitivo, senza che ciò costituisca legittimazione alcuna. La legittimità dell'uso del fabbricato è definita dai titoli abilitativi regolarmente ottenuti ovvero se trattasi di edificio di origini remote, dalla documentazione reperibile sull'epoca di costruzione.

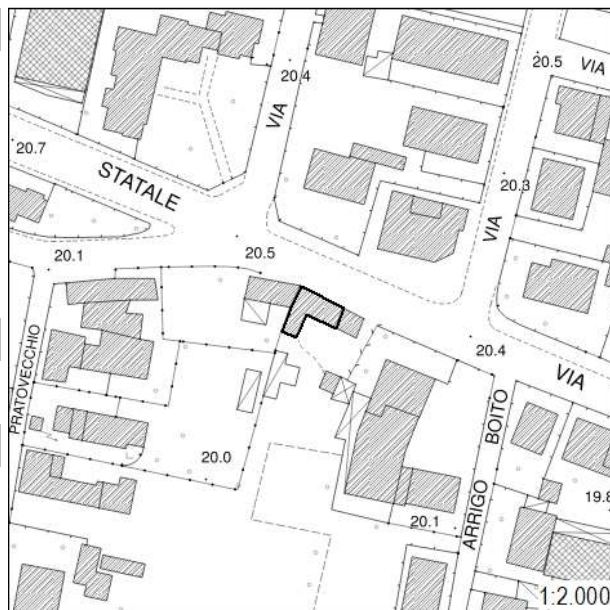

## Inserimento ambientale

Ambientalmente integrato

## Numero di piani

Due piani

 Seminterrato - Interrato

## Copertura

A capanna

 Stato di conservazione: **Buono**

## Paramento murario

Intonaco

 Stato di conservazione: **Buono**

## Infissi

Infissi in legno; Persiane in metallo

 Stato di conservazione: **Buono**

## Elementi decorativi

Assenti

Stato di conservazione: -

## Elementi incongrui

-

## Degrado

Assente

## CLASSIFICAZIONE EDIFICIO

**Edifici di scarso valore sotto il profilo storico, architettonico ed ambientale (E.S.V.) - art. 27.4 delle NTA**

## Elementi di valore e prescrizioni particolari

-

## NOTE

-

Monsummano Terme

Documentazione fotografica della scheda numero: 257

Foto 1



Foto 2



Foto 3





# Monsummano Terme

 Scheda numero: **258**

Data rilievo: 20/09/2021

## Localizzazione

 Indirizzo: **Via Empolese**

 Numero civico: **363**

 Foglio catastale: **5** Particella: **216**

Nome:

## Tipologia edificio

Schiera

## Destinazione d'uso

Residenziale

La destinazione d'uso rappresenta solo un elemento di quadro conoscitivo, senza che ciò costituisca legittimazione alcuna. La legittimità dell'uso del fabbricato è definita dai titoli abilitativi regolarmente ottenuti ovvero se trattasi di edificio di origini remote, dalla documentazione reperibile sull'epoca di costruzione.

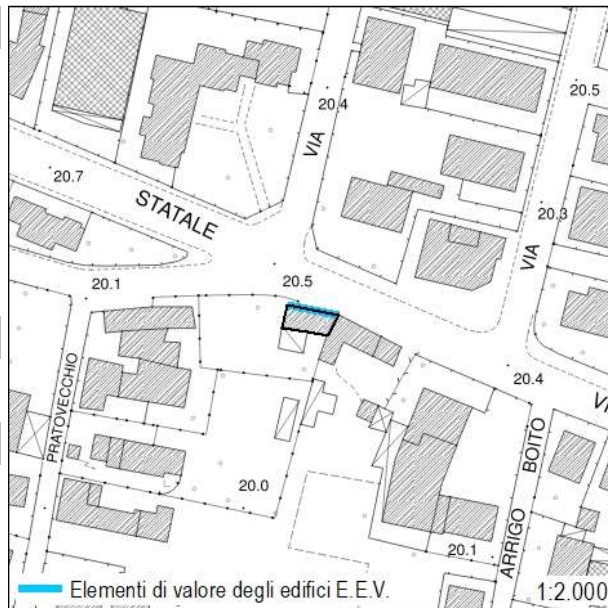

## Inserimento ambientale

Ambientalmente integrato

## Numero di piani

Due piani

 Seminterrato - Interrato

## Copertura

A capanna

 Stato di conservazione: **Buono**

## Paramento murario

Intonaco

 Stato di conservazione: **Medio**

## Infissi

Infissi in legno; Infissi in metallo; Persiane in metallo

 Stato di conservazione: **Buono**

## Elementi decorativi

Assenti

 Stato di conservazione: **-**

## Elementi incongrui

-

## Degrado

Assente

## CLASSIFICAZIONE EDIFICIO

**Edifici con elementi di valore sotto il profilo storico, architettonico e ambientale (E.E.V.) - art. 27.3 delle NTA**

## Elementi di valore e prescrizioni particolari

L'impaginato regolare della facciata principale rappresenta elemento di valore per il fabbricato

## NOTE

-

**Monsummano Terme**

Documentazione fotografica della scheda numero: 258





# Monsummano Terme

 Scheda numero: **259**

Data rilievo: 20/09/2021

## Localizzazione

 Indirizzo: **Via Empolese**

 Numero civico: **335**

 Foglio catastale: **5** Particella: **759**

Nome:

## Tipologia edificio

Annesso

## Destinazione d'uso

Di servizio

La destinazione d'uso rappresenta solo un elemento di quadro conoscitivo, senza che ciò costituisca legittimazione alcuna. La legittimità dell'uso del fabbricato è definita dai titoli abilitativi regolarmente ottenuti ovvero se trattasi di edificio di origini remote, dalla documentazione reperibile sull'epoca di costruzione.

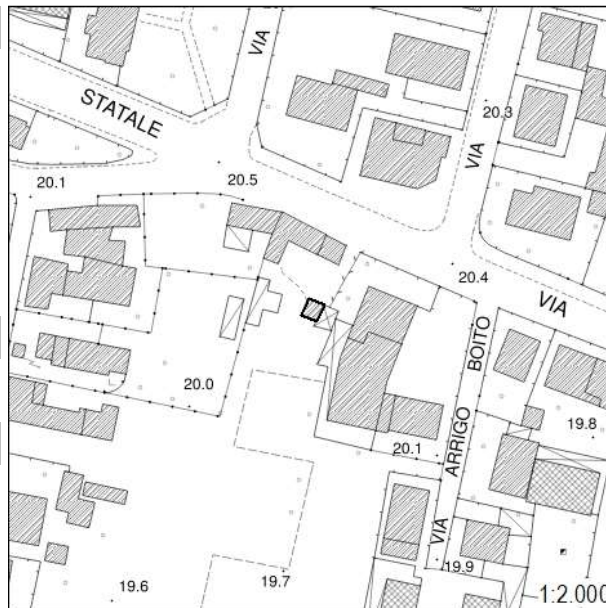

## Inserimento ambientale

Ambientalmente integrato

## Numero di piani

Due piani

 Seminterrato - Interrato

## Copertura

A capanna

 Stato di conservazione: **Buono; Medio**

## Paramento murario

Intonaco

 Stato di conservazione: **Medio**

## Infissi

Infissi in legno; Infissi in metallo

 Stato di conservazione: **Buono**

## Elementi decorativi

Assenti

 Stato di conservazione: **-**

## Elementi incongrui

-

## Degrado

Carenza di manutenzione

## CLASSIFICAZIONE EDIFICIO

**Edifici di scarso valore sotto il profilo storico, architettonico ed ambientale (E.S.V.) - art. 27.4 delle NTA**

## Elementi di valore e prescrizioni particolari

-

## NOTE

-

**Monsummano Terme**

Documentazione fotografica della scheda numero: 259

**Foto 1**





# Monsummano Terme

 Scheda numero: **260**

Data rilievo: 20/09/2021

## Localizzazione

 Indirizzo: **Via Empolese**

 Numero civico: **395**

 Foglio catastale: **5** Particella: **211**

Nome:

## Tipologia edificio

Schiera

## Destinazione d'uso

Residenziale

La destinazione d'uso rappresenta solo un elemento di quadro conoscitivo, senza che ciò costituisca legittimazione alcuna. La legittimità dell'uso del fabbricato è definita dai titoli abilitativi regolarmente ottenuti ovvero se trattasi di edificio di origini remote, dalla documentazione reperibile sull'epoca di costruzione.

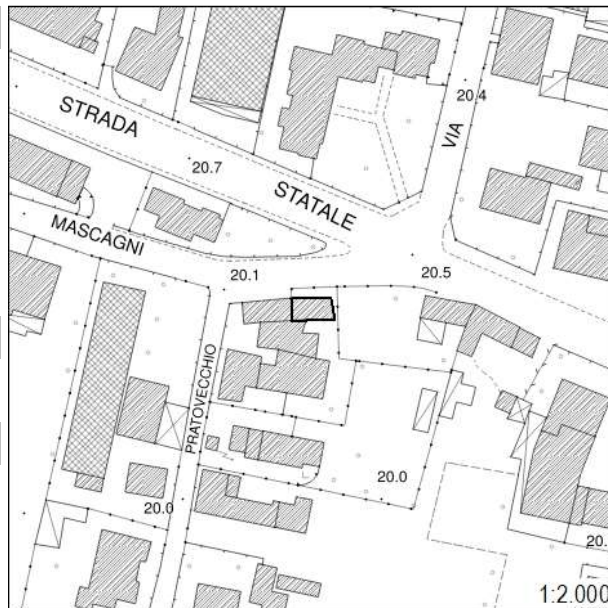

## Inserimento ambientale

Ambientalmente integrato

## Numero di piani

Due piani

 Seminterrato - Interrato

## Copertura

A capanna

 Stato di conservazione: **Buono**

## Paramento murario

Intonaco

 Stato di conservazione: **Buono**

## Infissi

Infissi in legno; Persiane in legno

 Stato di conservazione: **Buono**

## Elementi decorativi

Assenti

Stato di conservazione: -

## Elementi incongrui

-

## Degrado

Assente

## CLASSIFICAZIONE EDIFICIO

**Edifici di scarso valore sotto il profilo storico, architettonico ed ambientale (E.S.V.) - art. 27.4 delle NTA**

## Elementi di valore e prescrizioni particolari

-

## NOTE

-

**Monsummano Terme**

Documentazione fotografica della scheda numero: 260

Foto 1



Foto 2





# Monsummano Terme

 Scheda numero: **261**

Data rilievo: 20/09/2021

## Localizzazione

 Indirizzo: **Via Empolese**

 Numero civico: **413**

 Foglio catastale: **5** Particella: **210**

Nome:

## Tipologia edificio

Schiera

## Destinazione d'uso

Residenziale

La destinazione d'uso rappresenta solo un elemento di quadro conoscitivo, senza che ciò costituisca legittimazione alcuna. La legittimità dell'uso del fabbricato è definita dai titoli abilitativi regolarmente ottenuti ovvero se trattasi di edificio di origini remote, dalla documentazione reperibile sull'epoca di costruzione.

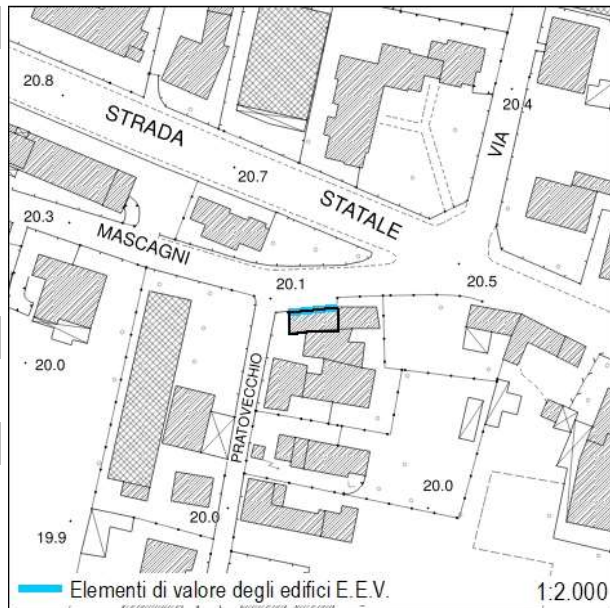

## Inserimento ambientale

Ambientalmente integrato

## Numero di piani

Due piani

 Seminterrato - Interrato

## Copertura

A capanna

 Stato di conservazione: **Buono**

## Paramento murario

Pietra a vista

 Stato di conservazione: **Buono**

## Infissi

Infissi in legno; Infissi in metallo; Persiane in metallo

 Stato di conservazione: **Buono**

## Elementi decorativi

Assenti

Stato di conservazione: -

## Elementi incongrui

-

## Degrado

Assente

## CLASSIFICAZIONE EDIFICIO

**Edifici con elementi di valore sotto il profilo storico, architettonico e ambientale (E.E.V.) - art. 27.3 delle NTA**

## Elementi di valore e prescrizioni particolari

L'impaginato regolare della facciata principale rappresenta elemento di valore per il fabbricato

## NOTE

-

Foto 1



Foto 2



Foto 3





# Monsummano Terme

 Scheda numero: **262**

Data rilievo: 20/09/2021

## Localizzazione

 Indirizzo: **Via Pratovecchio**

 Numero civico: **47, 55 A**

Foglio catastale: 5      Particella: 213

Nome:

## Tipologia edificio

Schiera

## Destinazione d'uso

Residenziale

La destinazione d'uso rappresenta solo un elemento di quadro conoscitivo, senza che ciò costituisca legittimazione alcuna. La legittimità dell'uso del fabbricato è definita dai titoli abilitativi regolarmente ottenuti ovvero se trattasi di edificio di origini remote, dalla documentazione reperibile sull'epoca di costruzione.

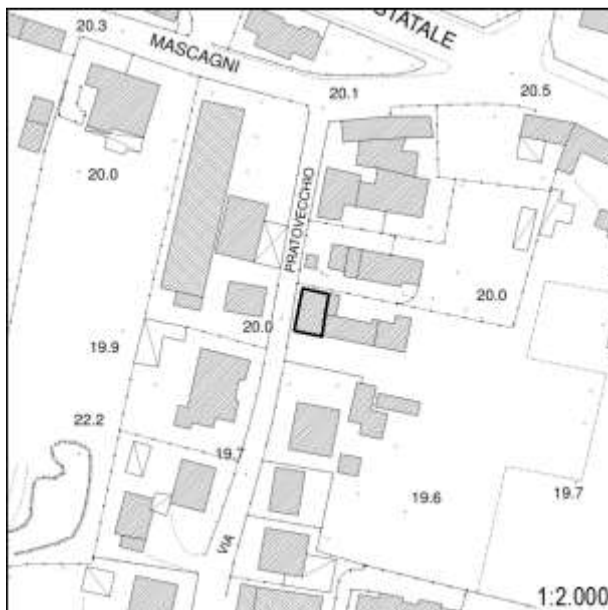

## Inserimento ambientale

Ambientalmente integrato

## Numero di piani

Due piani

 Seminterrato - Interrato

## Copertura

A semi-padiglione

 Stato di conservazione: **Buono**

## Paramento murario

Intonaco

 Stato di conservazione: **Medio**

## Infissi

Infissi in legno; Persiane in legno

 Stato di conservazione: **Buono**

## Elementi decorativi

Assenti

Stato di conservazione: -

## Elementi incongrui

Pompe di calore

## Degrado

Carenza di manutenzione

## CLASSIFICAZIONE EDIFICIO

**Edifici di scarso valore sotto il profilo storico, architettonico ed ambientale (E.S.V.) - art. 27.4 delle NTA**

## Elementi di valore e prescrizioni particolari

-

## NOTE

-

Monsummano Terme

Documentazione fotografica della scheda numero: 262



Foto 1



Foto 2



Foto 3



# Monsummano Terme

Scheda numero:

# 263

Data rilievo: 20/09/2021

## Localizzazione

Indirizzo: Via Pratovecchio

Numero civico: 55/B

Foglio catastale: 5 Particella: 213

Nome:

## Tipologia edificio

Schiera

## Destinazione d'uso

Residenziale

La destinazione d'uso rappresenta solo un elemento di quadro conoscitivo, senza che ciò costituisca legittimazione alcuna. La legittimità dell'uso del fabbricato è definita dai titoli abilitativi regolarmente ottenuti ovvero se trattasi di edificio di origini remote, dalla documentazione reperibile sull'epoca di costruzione.

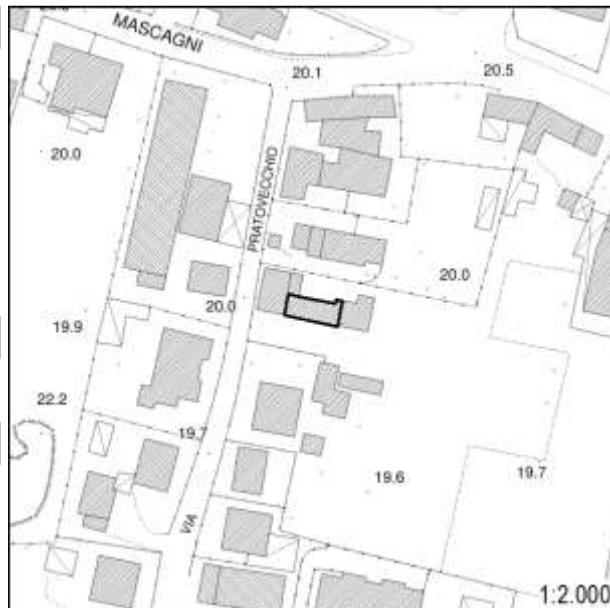

## Inserimento ambientale

Ambientalmente integrato

## Numero di piani

Due piani

 Seminterrato - Interrato

## Copertura

A capanna

Stato di conservazione: **Buono**

## Paramento murario

Intonaco

Stato di conservazione: **Buono**

## Infissi

Infissi in legno; Persiane in legno; Persiane in metallo

Stato di conservazione: **Buono; Medio**

## Elementi decorativi

Assenti

Stato di conservazione: -

## Elementi incongrui

-

## Degrado

Assente

## CLASSIFICAZIONE EDIFICIO

**Edifici di scarso valore sotto il profilo storico, architettonico ed ambientale (E.S.V.) - art. 27.4 delle NTA**

## Elementi di valore e prescrizioni particolari

-

## NOTE

-

Monsummano Terme

Documentazione fotografica della scheda numero: 263

Foto 1



Foto 2



Foto 3





# Monsummano Terme

 Scheda numero: **264**

Data rilievo: 20/09/2021

## Localizzazione

 Indirizzo: **Via Pratovecchio**

 Numero civico: **55E**

 Foglio catastale: 5      Particella: **213, 3025**

Nome:

## Tipologia edificio

Schiera

## Destinazione d'uso

Residenziale

La destinazione d'uso rappresenta solo un elemento di quadro conoscitivo, senza che ciò costituisca legittimazione alcuna. La legittimità dell'uso del fabbricato è definita dai titoli abilitativi regolarmente ottenuti ovvero se trattasi di edificio di origini remote, dalla documentazione reperibile sull'epoca di costruzione.

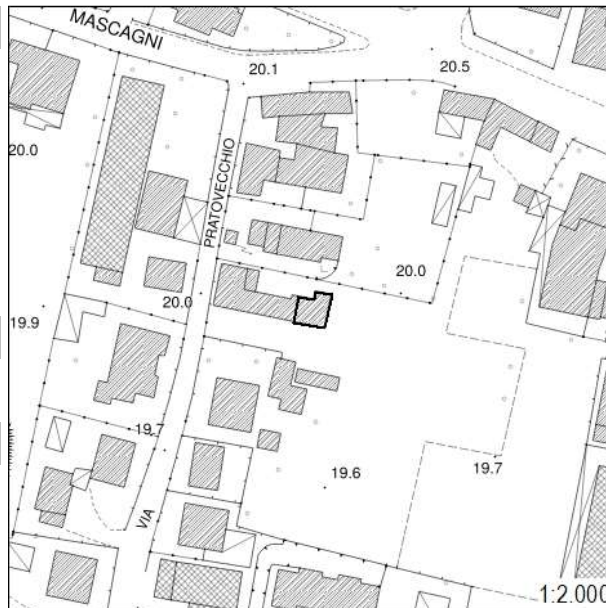

## Inserimento ambientale

Ambientalmente integrato

## Numero di piani

Due piani

 Seminterrato - Interrato

## Copertura

A semi-padiglione

 Stato di conservazione: **Buono**

## Paramento murario

Intonaco

 Stato di conservazione: **Buono**

## Infissi

Infissi in legno; Infissi in metallo; Persiane in legno

 Stato di conservazione: **Buono**

## Elementi decorativi

Assenti

Stato di conservazione: -

## Elementi incongrui

-

## Degrado

Assente

## CLASSIFICAZIONE EDIFICIO

**Edifici di scarso valore sotto il profilo storico, architettonico ed ambientale (E.S.V.) - art. 27.4 delle NTA**

## Elementi di valore e prescrizioni particolari

-

## NOTE

-

Monsummano Terme

Documentazione fotografica della scheda numero: 264

Foto 1



Foto 2



Foto 3



Foto 4





# Monsummano Terme

 Scheda numero: **265**

Data rilievo: 27/09/2021

## Localizzazione

 Indirizzo: **Via Del Capannone**

 Numero civico: **483, 493**

 Foglio catastale: 5 Particella: **235**

Nome:

## Tipologia edificio

Edificio mono-bifamiliare

## Destinazione d'uso

Residenziale

La destinazione d'uso rappresenta solo un elemento di quadro conoscitivo, senza che ciò costituisca legittimazione alcuna. La legittimità dell'uso del fabbricato è definita dai titoli abilitativi regolarmente ottenuti ovvero se trattasi di edificio di origini remote, dalla documentazione reperibile sull'epoca di costruzione.

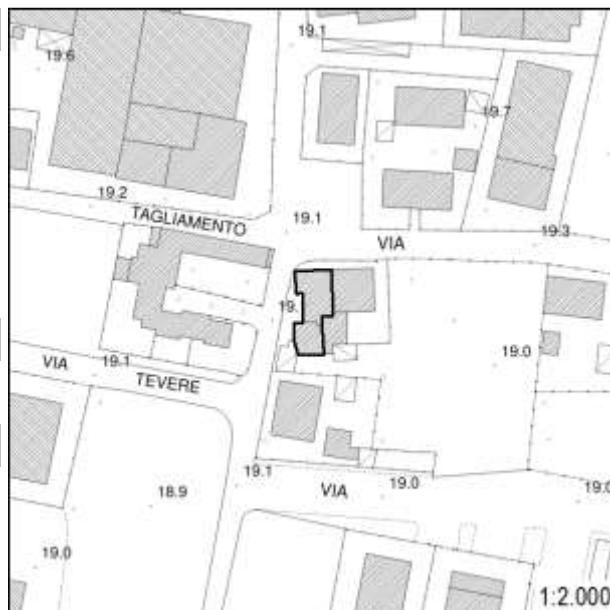

## Inserimento ambientale

Ambientalmente integrato

## Numero di piani

Tre piani

 Seminterrato - Interrato

## Copertura

A capanna

 Stato di conservazione: **Buono**

## Paramento murario

Intonaco

 Stato di conservazione: **Buono**

## Infissi

Infissi in legno; Avvolgibili

 Stato di conservazione: **Buono**

## Elementi decorativi

Assenti

Stato di conservazione: -

## Elementi incongrui

-

## Degrado

Assente

## CLASSIFICAZIONE EDIFICIO

**Edifici di scarso valore sotto il profilo storico, architettonico ed ambientale (E.S.V.) - art. 27.4 delle NTA**

## Elementi di valore e prescrizioni particolari

-

## NOTE

-



Foto 1



Foto 2



Foto 3



Foto 4



# Monsummano Terme

Scheda numero:

# 266

Data rilievo: 27/09/2021

## Localizzazione

Indirizzo: Via del Capannone; Via Pratovecchio

Numero civico: 497; 243, 253

Foglio catastale: 5 Particella: 234

Nome:

## Tipologia edificio

Schiera

## Destinazione d'uso

Residenziale; Non in uso

La destinazione d'uso rappresenta solo un elemento di quadro conoscitivo, senza che ciò costituisca legittimazione alcuna. La legittimità dell'uso del fabbricato è definita dai titoli abilitativi regolarmente ottenuti ovvero se trattasi di edificio di origini remote, dalla documentazione reperibile sull'epoca di costruzione.

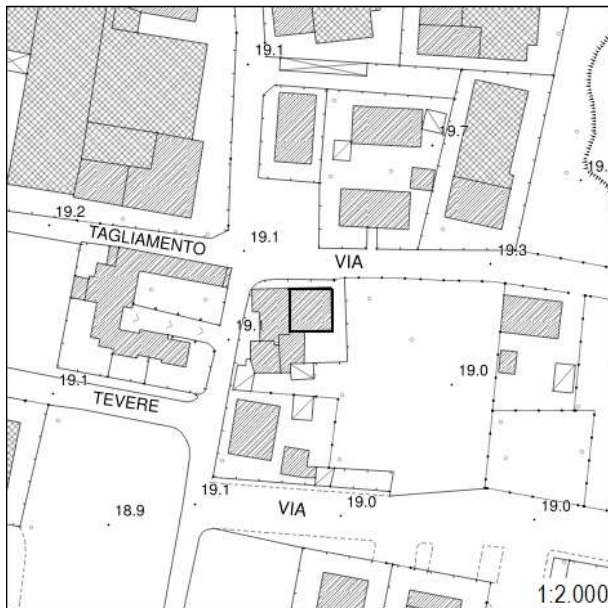

## Inserimento ambientale

Ambientalmente integrato

## Numero di piani

Due piani

 Seminterrato - Interrato

## Copertura

A capanna

Stato di conservazione: **Buono**

## Paramento murario

Intonaco

Stato di conservazione: **Medio**

## Infissi

Infissi in legno; Persiane in legno

Stato di conservazione: **Medio; Pessimo**

## Elementi decorativi

Assenti

Stato di conservazione: -

## Elementi incongrui

-

## Degrado

Carenza di manutenzione

## CLASSIFICAZIONE EDIFICIO

**Edifici di scarso valore sotto il profilo storico, architettonico ed ambientale (E.S.V.) - art. 27.4 delle NTA**

## Elementi di valore e prescrizioni particolari

-

## NOTE

-

Monsummano Terme

Documentazione fotografica della scheda numero: 266

Foto 1



Foto 2



Foto 3



Foto 4





Foto 5

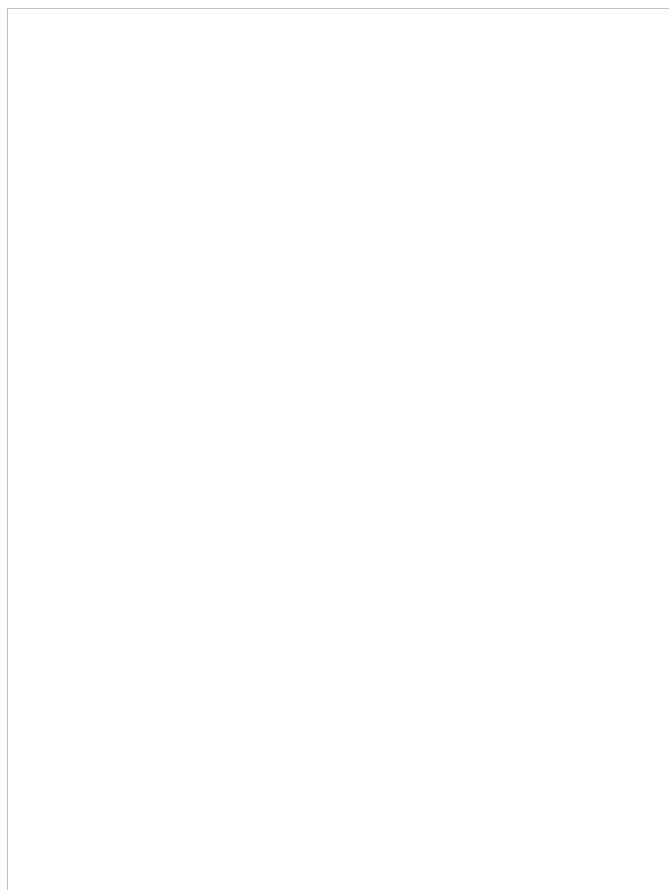

# Monsummano Terme

 Scheda numero: **267**

Data rilievo: 27/09/2021

## Localizzazione

 Indirizzo: **Via Del Capannone**

 Numero civico: **419**

 Foglio catastale: **5** Particella: **239**

Nome:

## Tipologia edificio

Edificio mono-bifamiliare

## Destinazione d'uso

Residenziale

La destinazione d'uso rappresenta solo un elemento di quadro conoscitivo, senza che ciò costituisca legittimazione alcuna. La legittimità dell'uso del fabbricato è definita dai titoli abilitativi regolarmente ottenuti ovvero se trattasi di edificio di origini remote, dalla documentazione reperibile sull'epoca di costruzione.

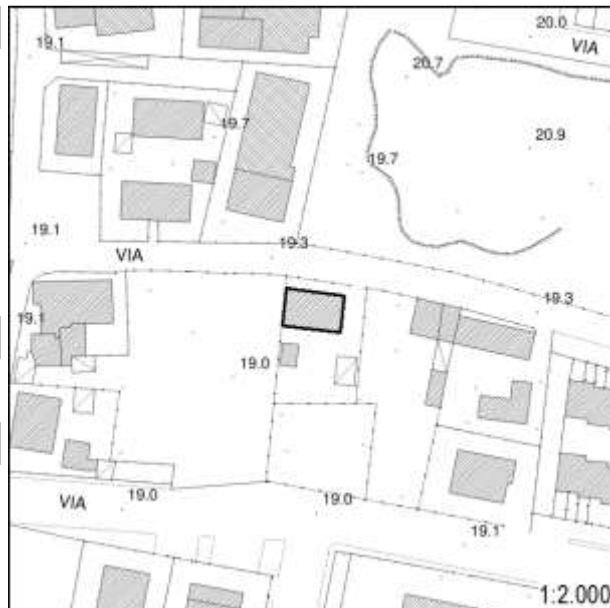

## Inserimento ambientale

Ambientalmente integrato

## Numero di piani

Due piani

 Seminterrato - Interrato

## Copertura

A capanna

 Stato di conservazione: **Buono**

## Paramento murario

Intonaco

 Stato di conservazione: **Buono**

## Infissi

Infissi in legno; Persiane in legno; Avvolgibili

 Stato di conservazione: **Buono**

## Elementi decorativi

Assenti

Stato di conservazione: -

## Elementi incongrui

-

## Degrado

Assente

## CLASSIFICAZIONE EDIFICIO

**Edifici di scarso valore sotto il profilo storico, architettonico ed ambientale (E.S.V.) - art. 27.4 delle NTA**

## Elementi di valore e prescrizioni particolari

-

## NOTE

-



**Monsummano Terme**

**Foto 1**



**Foto 2**



**Foto 3**



## Monsummano Terme

Scheda numero: **268**

Data rilievo: 27/09/2021

## Localizzazione

Indirizzo: **Via Del Capannone**Numero civico: **411**Foglio catastale: **5** Particella: **241**

Nome:

## Tipologia edificio

Edificio mono-bifamiliare

## Destinazione d'uso

Non in uso

La destinazione d'uso rappresenta solo un elemento di quadro conoscitivo, senza che ciò costituisca legittimazione alcuna. La legittimità dell'uso del fabbricato è definita dai titoli abilitativi regolarmente ottenuti ovvero se trattasi di edificio di origini remote, dalla documentazione reperibile sull'epoca di costruzione.

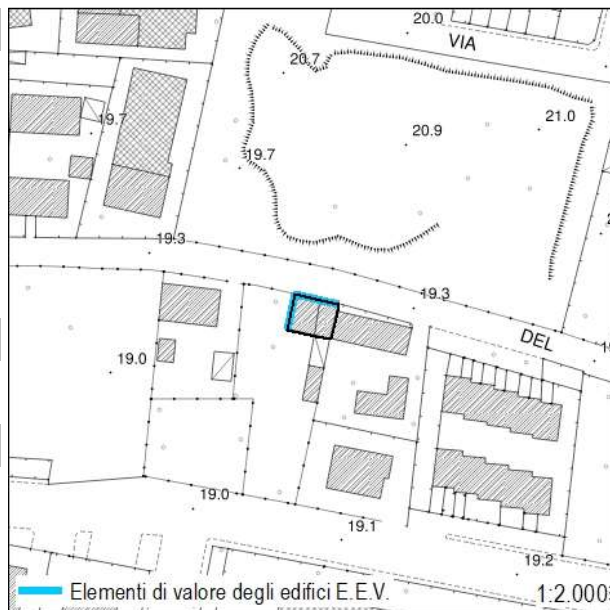

## Inserimento ambientale

Ambientalmente integrato

## Numero di piani

Due piani

 Seminterrato - Interrato

## Copertura

A semi-padiglione

Stato di conservazione: **Pessimo**

## Paramento murario

Intonaco

Stato di conservazione: **Pessimo**

## Infissi

Infissi in legno; Infissi in metallo; Persiane in legno; Persiane in metallo; Scuri in legno

Stato di conservazione: **Medio; Pessimo**

## Elementi decorativi

Sottogronda

Stato di conservazione: **Medio**

## Elementi incongrui

-

## Degrado

Lesioni verticali e/o orizzontali

## CLASSIFICAZIONE EDIFICIO

**Edifici con elementi di valore sotto il profilo storico, architettonico e ambientale (E.E.V.) - art. 27.3 delle NTA**

## Elementi di valore e prescrizioni particolari

L'impaginato regolare della facciata principale e di quella su via del Capannone rappresenta elemento di valore per il fabbricato

## NOTE

-



Foto 1



Foto 2



## Monsummano Terme

Scheda numero: **269**

Data rilievo: 27/09/2021

## Localizzazione

Indirizzo: **Via Del Capannone**Numero civico: **367**Foglio catastale: **5** Particella: **242**

Nome:

## Tipologia edificio

Edificio mono-bifamiliare

## Destinazione d'uso

Residenziale

La destinazione d'uso rappresenta solo un elemento di quadro conoscitivo, senza che ciò costituisca legittimazione alcuna. La legittimità dell'uso del fabbricato è definita dai titoli abilitativi regolarmente ottenuti ovvero se trattasi di edificio di origini remote, dalla documentazione reperibile sull'epoca di costruzione.

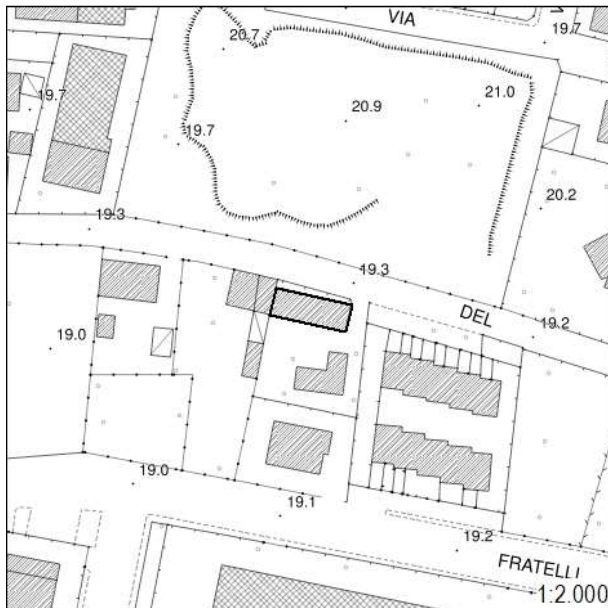

## Inserimento ambientale

Ambientalmente integrato

## Numero di piani

Due piani

 Seminterrato - Interrato

## Copertura

A capanna

Stato di conservazione: **Buono**

## Paramento murario

Intonaco

Stato di conservazione: **Buono**

## Infissi

Infissi in legno; Persiane in legno; Persiane in metallo

Stato di conservazione: **Buono**

## Elementi decorativi

Assenti

Stato di conservazione: -

## Elementi incongrui

-

## Degrado

Assente

## CLASSIFICAZIONE EDIFICIO

**Edifici di scarso valore sotto il profilo storico, architettonico ed ambientale (E.S.V.) - art. 27.4 delle NTA**

## Elementi di valore e prescrizioni particolari

-

## NOTE

-



Monsummano Terme

Documentazione fotografica della scheda numero: 269

Foto 1



Foto 2



Foto 3



Foto 4



# Monsummano Terme

 Scheda numero: **270**

Data rilievo: 27/09/2021

## Localizzazione

 Indirizzo: **Via Del Capannone**

 Numero civico: **273**

 Foglio catastale: **5** Particella: **404**

Nome:

## Tipologia edificio

Edificio mono-bifamiliare

## Destinazione d'uso

Residenziale

La destinazione d'uso rappresenta solo un elemento di quadro conoscitivo, senza che ciò costituisca legittimazione alcuna. La legittimità dell'uso del fabbricato è definita dai titoli abilitativi regolarmente ottenuti ovvero se trattasi di edificio di origini remote, dalla documentazione reperibile sull'epoca di costruzione.

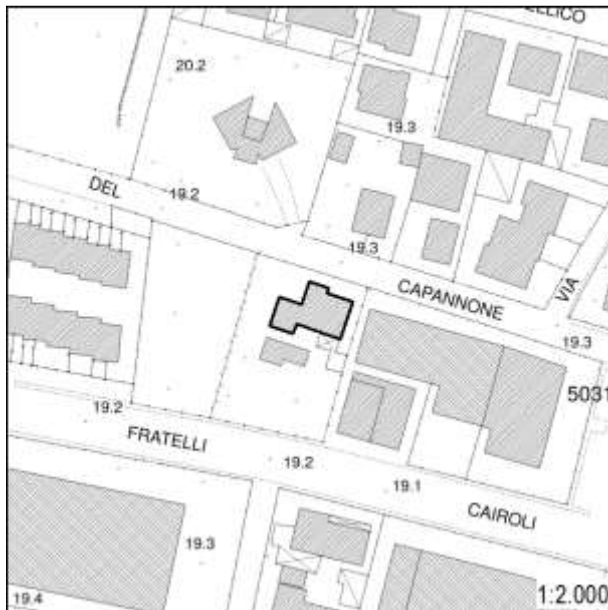

## Inserimento ambientale

Ambientalmente integrato

## Numero di piani

Tre piani

 Seminterrato - Interrato

## Copertura

A capanna; A semi-padiglione

 Stato di conservazione: **Buono**

## Paramento murario

Intonaco

 Stato di conservazione: **Buono**

## Infissi

Infissi in legno; Infissi in metallo; Persiane in metallo; Avvolgibili

 Stato di conservazione: **Buono**

## Elementi decorativi

Assenti

 Stato di conservazione: **-**

## Elementi incongrui

-

## Degrado

Assente

## CLASSIFICAZIONE EDIFICIO

**Edifici di scarso valore sotto il profilo storico, architettonico ed ambientale (E.S.V.) - art. 27.4 delle NTA**

## Elementi di valore e prescrizioni particolari

-

## NOTE

-



Monsummano Terme

Documentazione fotografica della scheda numero: 270



# Monsummano Terme

 Scheda numero: **271**

Data rilievo: 27/09/2021

## Localizzazione

 Indirizzo: **Via Pratovecchio**

 Numero civico: **423**

 Foglio catastale: **8** Particella: **3**

Nome:

## Tipologia edificio

Edificio mono-bifamiliare

## Destinazione d'uso

Residenziale; Non in uso

La destinazione d'uso rappresenta solo un elemento di quadro conoscitivo, senza che ciò costituisca legittimazione alcuna. La legittimità dell'uso del fabbricato è definita dai titoli abilitativi regolarmente ottenuti ovvero se trattasi di edificio di origini remote, dalla documentazione reperibile sull'epoca di costruzione.

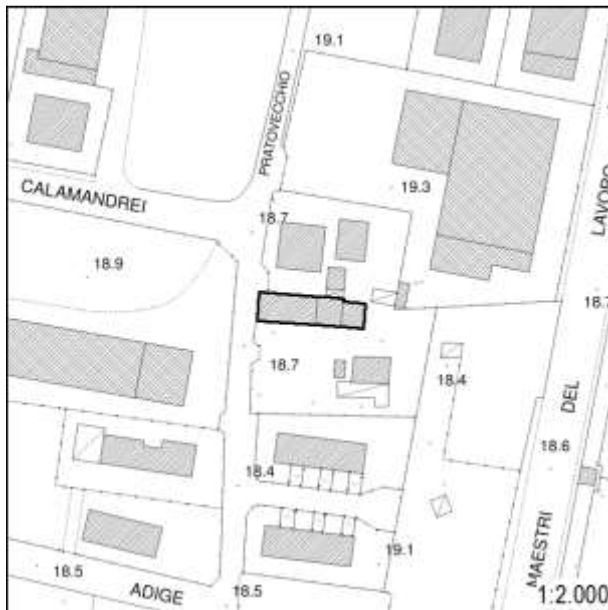

## Inserimento ambientale

Ambientalmente integrato

## Numero di piani

Due piani

 Seminterrato - Interrato

## Copertura

A capanna

 Stato di conservazione: **Medio**

## Paramento murario

Intonaco; Pietra a vista

 Stato di conservazione: **Medio**

## Infissi

Infissi in legno

 Stato di conservazione: **Pessimo**

## Elementi decorativi

Assenti

Stato di conservazione: -

## Elementi incongrui

-

## Degrado

Carenza di manutenzione

## CLASSIFICAZIONE EDIFICIO

**Edifici con elementi di valore sotto il profilo storico, architettonico e ambientale (E.E.V.) - art. 27.3 delle NTA**

## Elementi di valore e prescrizioni particolari

La tipologia dell'edificio e l'epoca costruttiva rappresentano elementi di valore per l'edificio.

## NOTE

Presenza di aia in pietra (foto 4). Edificio presente al Catasto Leopoldino.



Foto 1



Foto 2



Foto 3



Foto 4



# Monsummano Terme

 Scheda numero: **272**

Data rilievo: 27/09/2021

## Localizzazione

 Indirizzo: **Via Pratovecchio**

 Numero civico: **611**

 Foglio catastale: **8**      Particella: **16**

Nome:

## Tipologia edificio

Edificio plurifamiliare

## Destinazione d'uso

Residenziale

La destinazione d'uso rappresenta solo un elemento di quadro conoscitivo, senza che ciò costituisca legittimazione alcuna. La legittimità dell'uso del fabbricato è definita dai titoli abilitativi regolarmente ottenuti ovvero se trattasi di edificio di origini remote, dalla documentazione reperibile sull'epoca di costruzione.

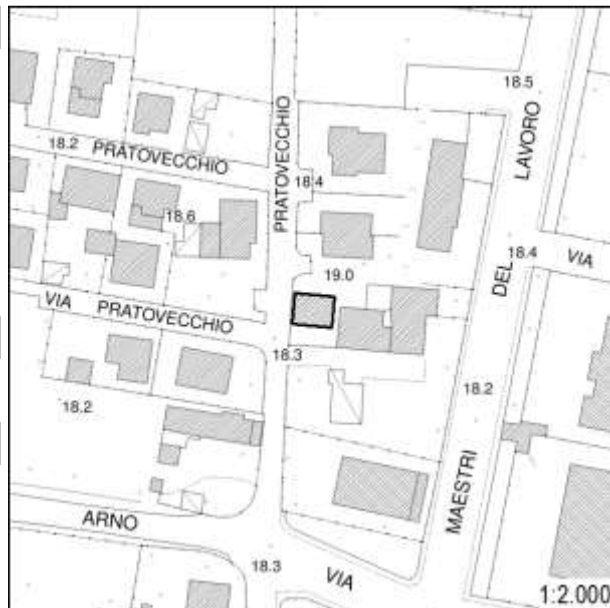

## Inserimento ambientale

Ambientalmente integrato

## Numero di piani

Due piani

 Seminterrato - Interrato

## Copertura

A semi-padiglione

 Stato di conservazione: **Buono**

## Paramento murario

Intonaco

 Stato di conservazione: **Buono**

## Infissi

Infissi in legno; Persiane in legno

 Stato di conservazione: **Buono**

## Elementi decorativi

Assenti

Stato di conservazione: -

## Elementi incongrui

-

## Degrado

Assente

## CLASSIFICAZIONE EDIFICIO

**Edifici di scarso valore sotto il profilo storico, architettonico ed ambientale (E.S.V.) - art. 27.4 delle NTA**

## Elementi di valore e prescrizioni particolari

-

## NOTE

-



Monsummano Terme

Documentazione fotografica della scheda numero: 272



Foto 1



Foto 2



Foto 3



Foto 4



Foto 5



Foto 6



# Monsummano Terme

 Scheda numero: **273**

Data rilievo: 27/09/2021

## Localizzazione

 Indirizzo: **Via Pratovecchio**

 Numero civico: **658**

 Foglio catastale: **8** Particella: **1637**

Nome:

## Tipologia edificio

Edificio mono-bifamiliare

## Destinazione d'uso

Residenziale

La destinazione d'uso rappresenta solo un elemento di quadro conoscitivo, senza che ciò costituisca legittimazione alcuna. La legittimità dell'uso del fabbricato è definita dai titoli abilitativi regolarmente ottenuti ovvero se trattasi di edificio di origini remote, dalla documentazione reperibile sull'epoca di costruzione.

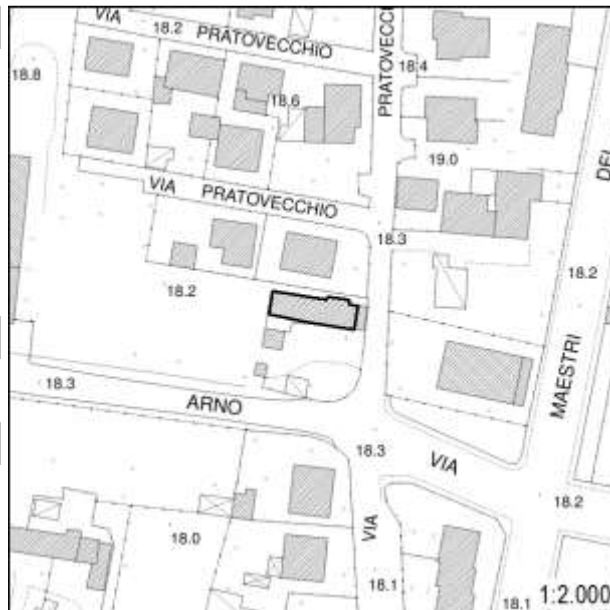

## Inserimento ambientale

Ambientalmente integrato

## Numero di piani

Due piani

 Seminterrato - Interrato

## Copertura

A capanna

 Stato di conservazione: **Buono**

## Paramento murario

Intonaco

 Stato di conservazione: **Buono; Lavori in corso**

## Infissi

Infissi in legno; Persiane in legno

 Stato di conservazione: **Buono**

## Elementi decorativi

Assenti

 Stato di conservazione: **-**

## Elementi incongrui

-

## Degrado

Assente

## CLASSIFICAZIONE EDIFICIO

**Edifici di scarso valore sotto il profilo storico, architettonico ed ambientale (E.S.V.) - art. 27.4 delle NTA**

## Elementi di valore e prescrizioni particolari

-

## NOTE

-

Monsummano Terme

Documentazione fotografica della scheda numero: 273

Foto 1



Foto 2



Foto 3



Foto 4







# Monsummano Terme

Scheda numero: **274**

Data rilievo: 27/09/2021

**Localizzazione**Indirizzo: **Via Del Catano**Numero civico: **778 A/B**Foglio catastale: **8** Particella: **111, 112**

Nome:

**Tipologia edificio**

Edificio mono-bifamiliare

**Destinazione d'uso**

Residenziale

La destinazione d'uso rappresenta solo un elemento di quadro conoscitivo, senza che ciò costituisca legittimazione alcuna. La legittimità dell'uso del fabbricato è definita dai titoli abilitativi regolarmente ottenuti ovvero se trattasi di edificio di origini remote, dalla documentazione reperibile sull'epoca di costruzione.

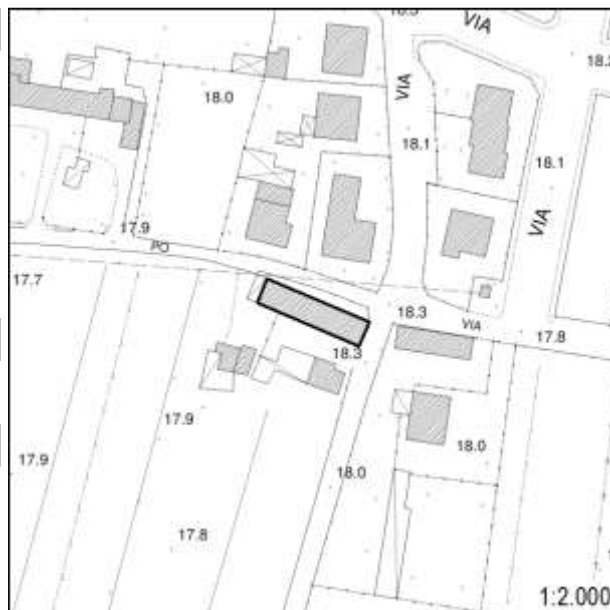
**Inserimento ambientale**

Ambientalmente integrato

**Numero di piani**

Due/tre piani

 Seminterrato - Interrato**Copertura**

A capanna

Stato di conservazione: **Buono****Paramento murario**

Intonaco

Stato di conservazione: **Buono****Infissi**

Infissi in legno; Infissi in metallo; Persiane in metallo; Avvolgibili

Stato di conservazione: **Buono****Elementi decorativi**

Tabernacoli

Stato di conservazione: **Buono****Elementi incongrui**

Avvolgibili

**Degrado**

Assente

**CLASSIFICAZIONE EDIFICIO****Edifici con elementi di valore sotto il profilo storico, architettonico e ambientale (E.E.V.) - art. 27.3 delle NTA****Elementi di valore e prescrizioni particolari**

La tipologia dell'edificio e l'epoca costruttiva rappresentano elementi di valore per l'edificio.

**NOTE**

Edificio presente al Catasto Leopoldino. Presenza di tabernacolo (foto 6)



Monsummano Terme

Documentazione fotografica della scheda numero: 274

Foto 1



Foto 2



Foto 3



Foto 4





Foto 5



Foto 6



Foto 7



# Monsummano Terme

 Scheda numero: **275**

Data rilievo: 27/09/2021

## Localizzazione

 Indirizzo: **Via Del Catano**

 Numero civico: **255**

 Foglio catastale: **8** Particella: **117**

Nome:

## Tipologia edificio

Edificio mono-bifamiliare

## Destinazione d'uso

Residenziale

La destinazione d'uso rappresenta solo un elemento di quadro conoscitivo, senza che ciò costituisca legittimazione alcuna. La legittimità dell'uso del fabbricato è definita dai titoli abilitativi regolarmente ottenuti ovvero se trattasi di edificio di origini remote, dalla documentazione reperibile sull'epoca di costruzione.

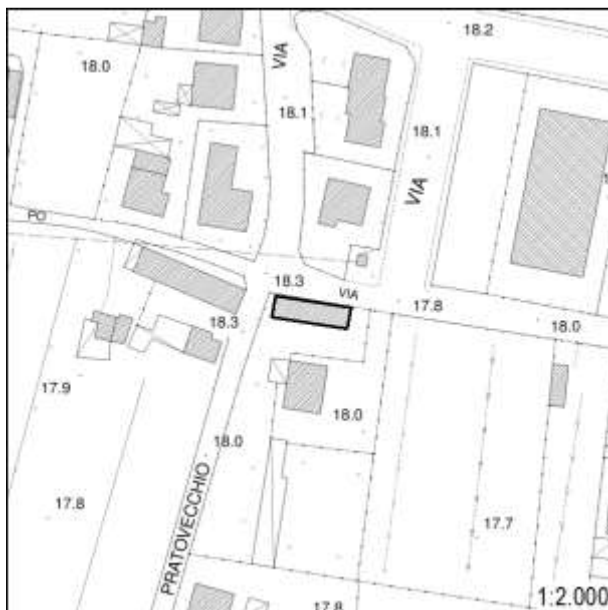

## Inserimento ambientale

Ambientalmente integrato

## Numero di piani

Due piani

 Seminterrato - Interrato

## Copertura

A capanna

 Stato di conservazione: **Medio**

## Paramento murario

Intonaco

 Stato di conservazione: **Medio**

## Infissi

Infissi in legno; Infissi in metallo; Persiane in legno

 Stato di conservazione: **Buono; Medio**

## Elementi decorativi

Assenti

Stato di conservazione: -

## Elementi incongrui

-

## Degrado

Carenza di manutenzione

## CLASSIFICAZIONE EDIFICIO

**Edifici con elementi di valore sotto il profilo storico, architettonico e ambientale (E.E.V.) - art. 27.3 delle NTA**

## Elementi di valore e prescrizioni particolari

La tipologia dell'edificio e l'epoca costruttiva rappresentano elementi di valore per l'edificio.

## NOTE

Edificio presente al Catasto Leopoldino

**Monsummano Terme**

Documentazione fotografica della scheda numero: 275

Foto 1



Foto 2





## Monsummano Terme

Scheda numero: **276**

Data rilievo: 27/09/2021

**Localizzazione**Indirizzo: **Via Pratovecchio**Numero civico: **992**Foglio catastale: **8** Particella: **116**

Nome:

**Tipologia edificio**

Casa colonica

**Destinazione d'uso**

Residenziale

La destinazione d'uso rappresenta solo un elemento di quadro conoscitivo, senza che ciò costituisca legittimazione alcuna. La legittimità dell'uso del fabbricato è definita dai titoli abilitativi regolarmente ottenuti ovvero se trattasi di edificio di origini remote, dalla documentazione reperibile sull'epoca di costruzione.

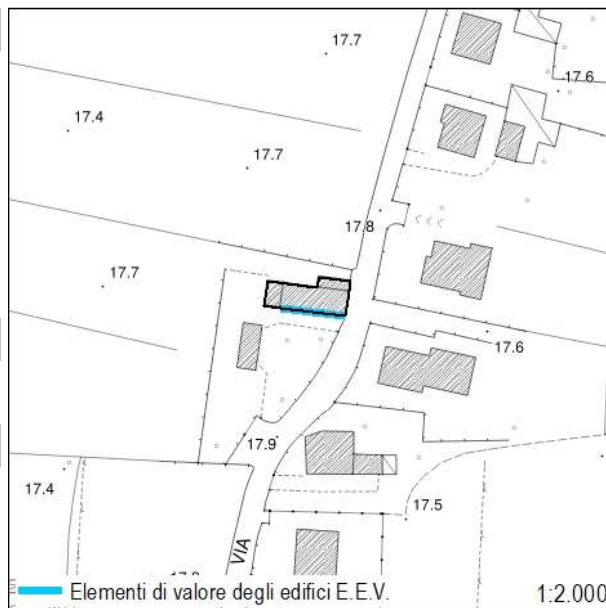
**Inserimento ambientale**

Ambientalmente integrato

**Numero di piani**

Uno/due piani

 Seminterrato - Interrato**Copertura**

A falda unica; A capanna

Stato di conservazione: **Buono****Paramento murario**

Intonaco

Stato di conservazione: **Buono****Infissi**

Infissi in legno; Persiane in legno

Stato di conservazione: **Buono****Elementi decorativi**

Assenti

Stato di conservazione: -

**Elementi incongrui**

-

**Degrado**

Assente

**CLASSIFICAZIONE EDIFICIO****Edifici con elementi di valore sotto il profilo storico, architettonico e ambientale (E.E.V.) - art. 27.3 delle NTA****Elementi di valore e prescrizioni particolari**

La facciata principale rappresenta elemento di valore per il fabbricato (foto 3)

**NOTE**

-

Monsummano Terme

Documentazione fotografica della scheda numero: 276

Foto 1



Foto 2



Foto 3



Foto 4





# Monsummano Terme

 Scheda numero: **277**

Data rilievo: 27/09/2021

## Localizzazione

 Indirizzo: **Via Pratovecchio**

 Numero civico: **1007**

 Foglio catastale: **8** Particella: **128**

Nome:

## Tipologia edificio

Edificio plurifamiliare

## Destinazione d'uso

Residenziale

La destinazione d'uso rappresenta solo un elemento di quadro conoscitivo, senza che ciò costituisca legittimazione alcuna. La legittimità dell'uso del fabbricato è definita dai titoli abilitativi regolarmente ottenuti ovvero se trattasi di edificio di origini remote, dalla documentazione reperibile sull'epoca di costruzione.

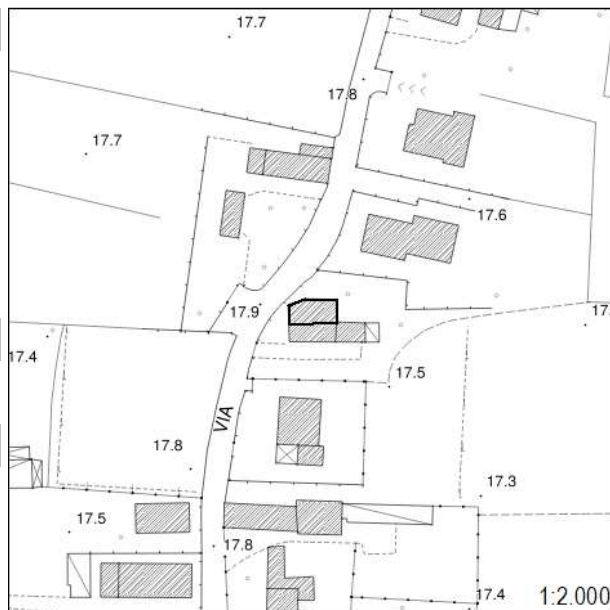

## Inserimento ambientale

Ambientalmente integrato

## Numero di piani

Due piani

 Seminterrato - Interrato

## Copertura

A capanna

 Stato di conservazione: **Buono**

## Paramento murario

Intonaco

 Stato di conservazione: **Buono**

## Infissi

Infissi in metallo; Persiane in metallo

 Stato di conservazione: **Buono**

## Elementi decorativi

Assenti

Stato di conservazione: -

## Elementi incongrui

-

## Degrado

Assente

## CLASSIFICAZIONE EDIFICIO

**Edifici di scarso valore sotto il profilo storico, architettonico ed ambientale (E.S.V.) - art. 27.4 delle NTA**

## Elementi di valore e prescrizioni particolari

-

## NOTE

-

Monsummano Terme

Documentazione fotografica della scheda numero: 277



Foto 1



Foto 2



Foto 3



# Monsummano Terme

 Scheda numero: **278**

Data rilievo: 27/09/2021

## Localizzazione

 Indirizzo: **Via Pratovecchio**

 Numero civico: **1011, 1013**

 Foglio catastale: **8** Particella: **128**

Nome:

## Tipologia edificio

Edificio mono-bifamiliare

## Destinazione d'uso

Residenziale

La destinazione d'uso rappresenta solo un elemento di quadro conoscitivo, senza che ciò costituisca legittimazione alcuna. La legittimità dell'uso del fabbricato è definita dai titoli abilitativi regolarmente ottenuti ovvero se trattasi di edificio di origini remote, dalla documentazione reperibile sull'epoca di costruzione.

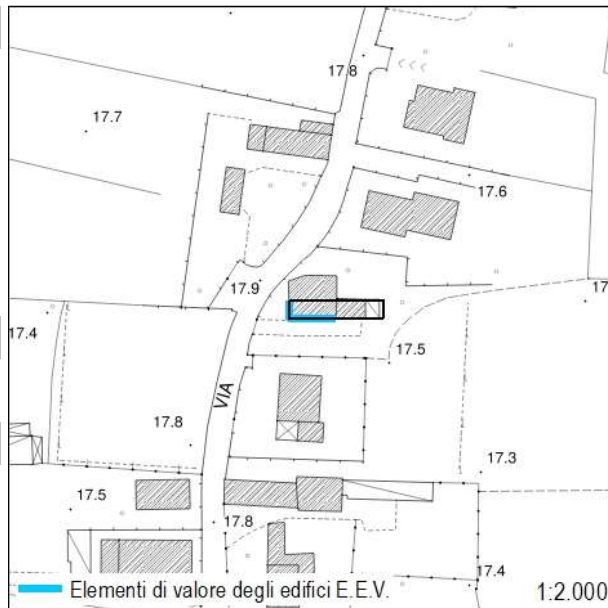

## Inserimento ambientale

Ambientalmente integrato

## Numero di piani

Due piani

 Seminterrato - Interrato

## Copertura

A capanna

 Stato di conservazione: **Buono**

## Paramento murario

Intonaco; Pietra a vista

 Stato di conservazione: **Buono**

## Infissi

Infissi in legno; Persiane in metallo

 Stato di conservazione: **Buono**

## Elementi decorativi

Assenti

Stato di conservazione: -

## Elementi incongrui

-

## Degrado

Assente

## CLASSIFICAZIONE EDIFICIO

**Edifici con elementi di valore sotto il profilo storico, architettonico e ambientale (E.E.V.) - art. 27.3 delle NTA**

## Elementi di valore e prescrizioni particolari

L'impaginato regolare delle due facciate e l'epoca costruttiva rappresentano elementi di valore per il fabbricato

## NOTE

Edificio presente al Catasto Leopoldino

Monsummano Terme

Documentazione fotografica della scheda numero: 278

Foto 1



Foto 2



Foto 3



Foto 4





## Monsummano Terme

Scheda numero: **279**

Data rilievo: 27/09/2021

## Localizzazione

Indirizzo: Via Pratovecchio

Numero civico: 1057

Foglio catastale: 8 Particella: 136

Nome:

## Tipologia edificio

Edificio plurifamiliare

## Destinazione d'uso

Residenziale

La destinazione d'uso rappresenta solo un elemento di quadro conoscitivo, senza che ciò costituisca legittimazione alcuna. La legittimità dell'uso del fabbricato è definita dai titoli abilitativi regolarmente ottenuti ovvero se trattasi di edificio di origini remote, dalla documentazione reperibile sull'epoca di costruzione.



## Inserimento ambientale

Ambientalmente integrato

## Numero di piani

Due piani

 Seminterrato - Interrato

## Copertura

A capanna

Stato di conservazione: **Buono**

## Paramento murario

Intonaco

Stato di conservazione: **Buono**

## Infissi

Infissi in legno; Persiane in metallo

Stato di conservazione: **Buono**

## Elementi decorativi

Assenti

Stato di conservazione: -

## Elementi incongrui

-

## Degrado

Assente

## CLASSIFICAZIONE EDIFICIO

**Edifici con elementi di valore sotto il profilo storico, architettonico e ambientale (E.E.V.) - art. 27.3 delle NTA**

## Elementi di valore e prescrizioni particolari

L'epoca costruttiva rappresenta elemento di valore per l'edificio.

## NOTE

Edificio presente al Catasto Leopoldino

Monsummano Terme

Documentazione fotografica della scheda numero: 279

Foto 1



Foto 2



Foto 3



Foto 4





# Monsummano Terme

Scheda numero:

# 280

Data rilievo: 27/09/2021

## Localizzazione

Indirizzo: Via Pratovecchio

Numero civico: 1057

Foglio catastale: 8 Particella: 137

Nome:

## Tipologia edificio

Schiera

## Destinazione d'uso

Residenziale

La destinazione d'uso rappresenta solo un elemento di quadro conoscitivo, senza che ciò costituisca legittimazione alcuna. La legittimità dell'uso del fabbricato è definita dai titoli abilitativi regolarmente ottenuti ovvero se trattasi di edificio di origini remote, dalla documentazione reperibile sull'epoca di costruzione.

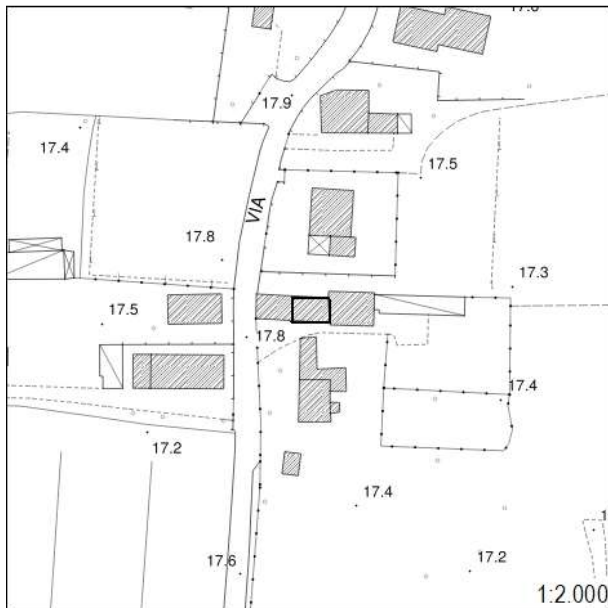

## Inserimento ambientale

Ambientalmente integrato

## Numero di piani

Due piani

 Seminterrato - Interrato

## Copertura

A capanna

Stato di conservazione: **Buono**

## Paramento murario

Intonaco

Stato di conservazione: **Buono**

## Infissi

Infissi in metallo; Persiane in metallo

Stato di conservazione: **Buono**

## Elementi decorativi

Assenti

Stato di conservazione: -

## Elementi incongrui

-

## Degrado

Assente

## CLASSIFICAZIONE EDIFICIO

**Edifici con elementi di valore sotto il profilo storico, architettonico e ambientale (E.E.V.) - art. 27.3 delle NTA**

## Elementi di valore e prescrizioni particolari

L'epoca costruttiva rappresenta elemento di valore per l'edificio.

## NOTE

Edificio presente al Catasto Leopoldino

**Monsummano Terme**

Documentazione fotografica della scheda numero: 280





# Monsummano Terme

 Scheda numero: **281**

Data rilievo: 27/09/2021

## Localizzazione

 Indirizzo: **Via Pratovecchio**

 Numero civico: **1057**

 Foglio catastale: **8** Particella: **2023**

Nome:

## Tipologia edificio

Schiera

## Destinazione d'uso

Residenziale

La destinazione d'uso rappresenta solo un elemento di quadro conoscitivo, senza che ciò costituisca legittimazione alcuna. La legittimità dell'uso del fabbricato è definita dai titoli abilitativi regolarmente ottenuti ovvero se trattasi di edificio di origini remote, dalla documentazione reperibile sull'epoca di costruzione.



## Inserimento ambientale

Ambientalmente integrato

## Numero di piani

Due piani

 Seminterrato - Interrato

## Copertura

A capanna

 Stato di conservazione: **Medio**

## Paramento murario

Intonaco

 Stato di conservazione: **Medio**

## Infissi

Infissi in metallo; Persiane in metallo

 Stato di conservazione: **Medio**

## Elementi decorativi

Assenti

Stato di conservazione: -

## Elementi incongrui

-

## Degrado

Carenza di manutenzione

## CLASSIFICAZIONE EDIFICIO

**Edifici di scarso valore sotto il profilo storico, architettonico ed ambientale (E.S.V.) - art. 27.4 delle NTA**

## Elementi di valore e prescrizioni particolari

-

## NOTE

-







Monsummano Terme

Documentazione fotografica della scheda numero: 282

Foto 1



Foto 2



Foto 3





# Monsummano Terme

 Scheda numero: **283**

Data rilievo: 27/09/2021

## Localizzazione

 Indirizzo: **Via Pratovecchio**

 Numero civico: **1310**

 Foglio catastale: **8** Particella: **176**

Nome:

## Tipologia edificio

Edificio mono-bifamiliare

## Destinazione d'uso

Residenziale

La destinazione d'uso rappresenta solo un elemento di quadro conoscitivo, senza che ciò costituisca legittimazione alcuna. La legittimità dell'uso del fabbricato è definita dai titoli abilitativi regolarmente ottenuti ovvero se trattasi di edificio di origini remote, dalla documentazione reperibile sull'epoca di costruzione.

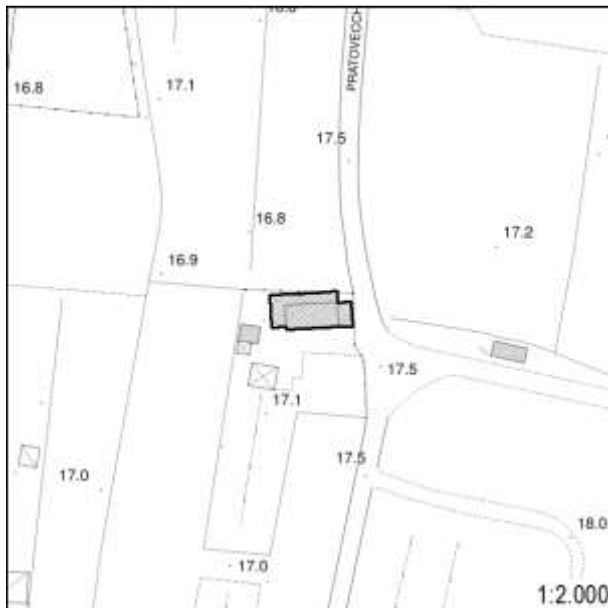

## Inserimento ambientale

Ambientalmente integrato

## Numero di piani

Due piani

 Seminterrato - Interrato

## Copertura

A capanna

 Stato di conservazione: **Buono**

## Paramento murario

Intonaco

 Stato di conservazione: **Buono**

## Infissi

Infissi in legno; Persiane in metallo

 Stato di conservazione: **Buono; Pessimo**

## Elementi decorativi

Assenti

Stato di conservazione: -

## Elementi incongrui

-

## Degrado

Assente

## CLASSIFICAZIONE EDIFICIO

**Edifici con elementi di valore sotto il profilo storico, architettonico e ambientale (E.E.V.) - art. 27.3 delle NTA**

## Elementi di valore e prescrizioni particolari

L'epoca costruttiva rappresenta elemento di valore per l'edificio.

## NOTE

Edificio presente al Catasto Leopoldino

Monsummano Terme

Documentazione fotografica della scheda numero: 283

Foto 1



Foto 2



Foto 3



Foto 4





# Monsummano Terme

 Scheda numero: **284**

Data rilievo: 11/10/2021

## Localizzazione

 Indirizzo: **Via del Terzo**

 Numero civico: **438 D**

 Foglio catastale: **8** Particella: **170**

Nome:

## Tipologia edificio

Schiera

## Destinazione d'uso

Residenziale

La destinazione d'uso rappresenta solo un elemento di quadro conoscitivo, senza che ciò costituisca legittimazione alcuna. La legittimità dell'uso del fabbricato è definita dai titoli abilitativi regolarmente ottenuti ovvero se trattasi di edificio di origini remote, dalla documentazione reperibile sull'epoca di costruzione.

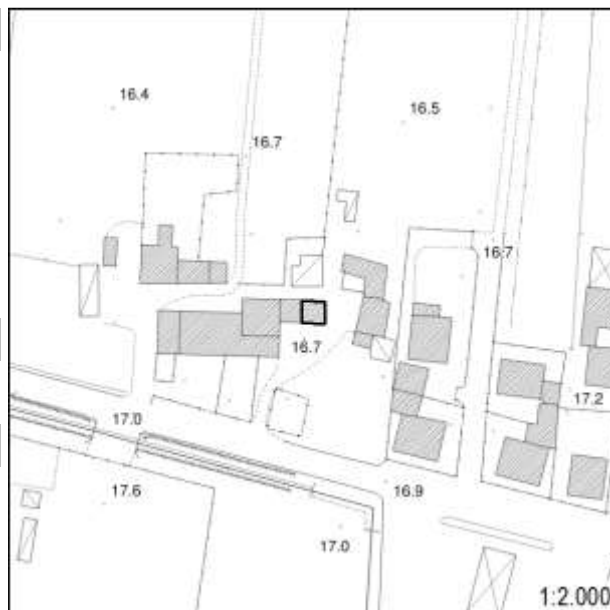

## Inserimento ambientale

Ambientalmente integrato

## Numero di piani

Due piani

 Seminterrato - Interrato

## Copertura

A capanna

 Stato di conservazione: **Buono**

## Paramento murario

Intonaco

 Stato di conservazione: **Buono**

## Infissi

Infissi in metallo; Persiane in metallo

 Stato di conservazione: **Buono**

## Elementi decorativi

Assenti

Stato di conservazione: -

## Elementi incongrui

-

## Degrado

Assente

## CLASSIFICAZIONE EDIFICIO

**Edifici di scarso valore sotto il profilo storico, architettonico ed ambientale (E.S.V.) - art. 27.4 delle NTA**

## Elementi di valore e prescrizioni particolari

-

## NOTE

-

Monsummano Terme

Documentazione fotografica della scheda numero: 284

Foto 1



Foto 2



Foto 3



Foto 4







Foto 5



Foto 6

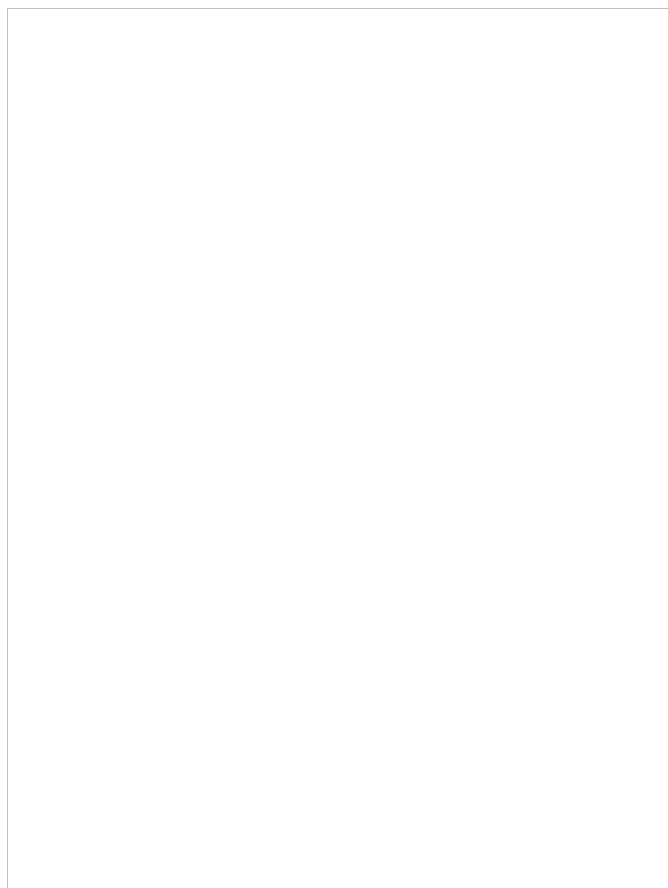

# Monsummano Terme

 Scheda numero: **285**

Data rilievo: 11/10/2021

## Localizzazione

 Indirizzo: **Via del Terzo**

 Numero civico: **438 E**

 Foglio catastale: **8** Particella: **169**

Nome:

## Tipologia edificio

Schiera

## Destinazione d'uso

Residenziale

La destinazione d'uso rappresenta solo un elemento di quadro conoscitivo, senza che ciò costituisca legittimazione alcuna. La legittimità dell'uso del fabbricato è definita dai titoli abilitativi regolarmente ottenuti ovvero se trattasi di edificio di origini remote, dalla documentazione reperibile sull'epoca di costruzione.

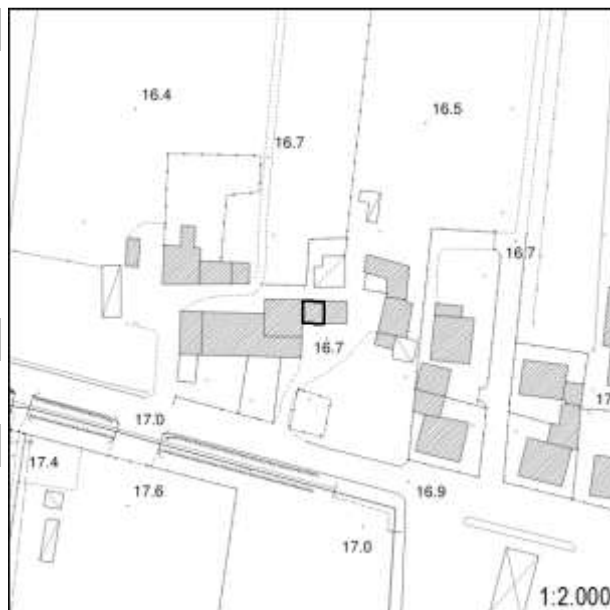

## Inserimento ambientale

Ambientalmente integrato

## Numero di piani

Due piani

 Seminterrato - Interrato

## Copertura

A capanna

 Stato di conservazione: **Buono**

## Paramento murario

Intonaco

 Stato di conservazione: **Buono**

## Infissi

Infissi in metallo; Persiane in metallo

 Stato di conservazione: **Buono**

## Elementi decorativi

Assenti

Stato di conservazione: -

## Elementi incongrui

-

## Degrado

Assente

## CLASSIFICAZIONE EDIFICIO

**Edifici con elementi di valore sotto il profilo storico, architettonico e ambientale (E.E.V.) - art. 27.3 delle NTA**

## Elementi di valore e prescrizioni particolari

L'epoca costruttiva rappresenta elemento di valore per l'edificio.

## NOTE

Edificio presente al Catasto Leopoldino



Monsummano Terme

Documentazione fotografica della scheda numero: 285



Foto 1



Foto 2



Foto 3

# Monsummano Terme

Scheda numero:

# 286

Data rilievo: 11/10/2021

## Localizzazione

Indirizzo: Via del Terzo

Numero civico: 438

Foglio catastale: 8 Particella: 166, 167, 168

Nome:

## Tipologia edificio

Schiera

## Destinazione d'uso

Residenziale

La destinazione d'uso rappresenta solo un elemento di quadro conoscitivo, senza che ciò costituisca legittimazione alcuna. La legittimità dell'uso del fabbricato è definita dai titoli abilitativi regolarmente ottenuti ovvero se trattasi di edificio di origini remote, dalla documentazione reperibile sull'epoca di costruzione.

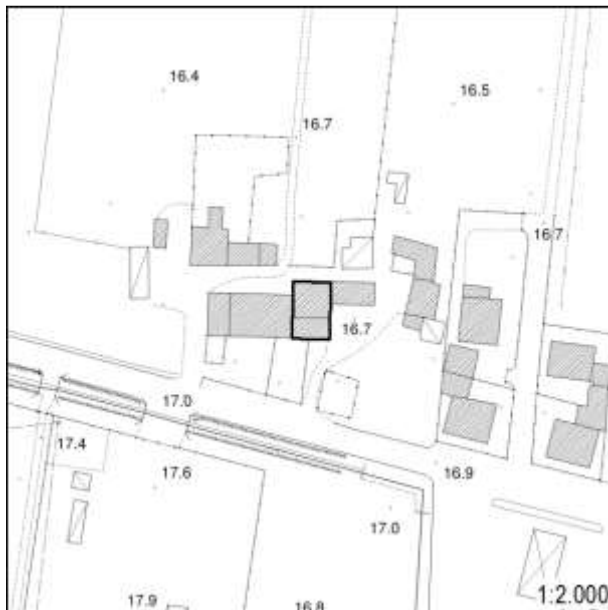

## Inserimento ambientale

Ambientalmente integrato

## Numero di piani

Tre piani

 Seminterrato - Interrato

## Copertura

A falda unica; A capanna

Stato di conservazione: **Buono**

## Paramento murario

Intonaco

Stato di conservazione: **Medio**

## Infissi

Infissi in metallo

Stato di conservazione: **Buono**

## Elementi decorativi

Assenti

Stato di conservazione: -

## Elementi incongrui

-

## Degrado

Assente

## CLASSIFICAZIONE EDIFICIO

**Edifici con elementi di valore sotto il profilo storico, architettonico e ambientale (E.E.V.) - art. 27.3 delle NTA**

## Elementi di valore e prescrizioni particolari

L'epoca costruttiva rappresenta elemento di valore per l'edificio.

## NOTE

Edificio presente al Catasto Leopoldino



Monsummano Terme

Documentazione fotografica della scheda numero: 286

Foto 1



Foto 2



Foto 3



# Monsummano Terme

Scheda numero:

# 287

Data rilievo: 11/10/2021

## Localizzazione

Indirizzo: Via del Terzo

Numero civico: 452

Foglio catastale: 8 Particella: 162, 163, 164, 166

Nome:

## Tipologia edificio

Schiera

## Destinazione d'uso

Residenziale

La destinazione d'uso rappresenta solo un elemento di quadro conoscitivo, senza che ciò costituisca legittimazione alcuna. La legittimità dell'uso del fabbricato è definita dai titoli abilitativi regolarmente ottenuti ovvero se trattasi di edificio di origini remote, dalla documentazione reperibile sull'epoca di costruzione.

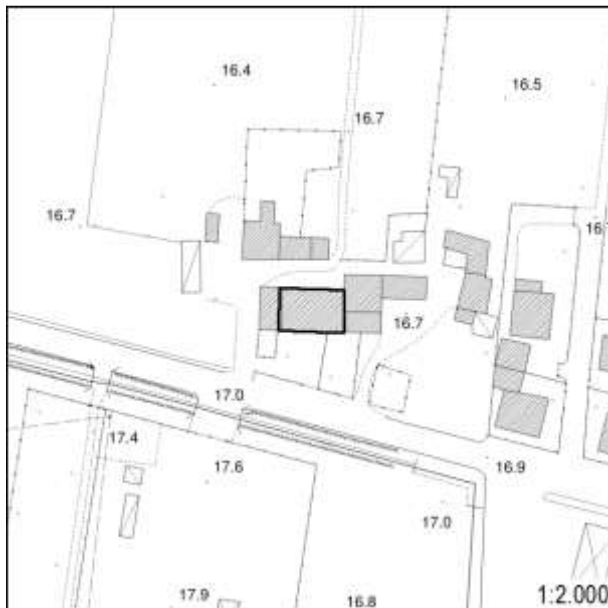

## Inserimento ambientale

Ambientalmente integrato

## Numero di piani

Due/tre piani

 Seminterrato - Interrato

## Copertura

A capanna

Stato di conservazione: **Buono**

## Paramento murario

Intonaco

Stato di conservazione: **Buono**

## Infissi

Infissi in legno; Infissi in metallo; Persiane in metallo

Stato di conservazione: **Buono**

## Elementi decorativi

Assenti

Stato di conservazione: -

## Elementi incongrui

-

## Degrado

Assente

## CLASSIFICAZIONE EDIFICIO

**Edifici con elementi di valore sotto il profilo storico, architettonico e ambientale (E.E.V.) - art. 27.3 delle NTA**

## Elementi di valore e prescrizioni particolari

L'epoca costruttiva rappresenta elemento di valore per l'edificio.

## NOTE

Edificio presente al Catasto Leopoldino



Monsummano Terme

Documentazione fotografica della scheda numero: 287



Foto 1



Foto 2



Foto 3



Foto 4

# Monsummano Terme

Scheda numero:

# 288

Data rilievo: 11/10/2021

## Localizzazione

Indirizzo: Via del Terzo

Numero civico: 466/B

Foglio catastale: 8 Particella: 162

Nome:

## Tipologia edificio

Schiera

## Destinazione d'uso

Residenziale

La destinazione d'uso rappresenta solo un elemento di quadro conoscitivo, senza che ciò costituisca legittimazione alcuna. La legittimità dell'uso del fabbricato è definita dai titoli abilitativi regolarmente ottenuti ovvero se trattasi di edificio di origini remote, dalla documentazione reperibile sull'epoca di costruzione.

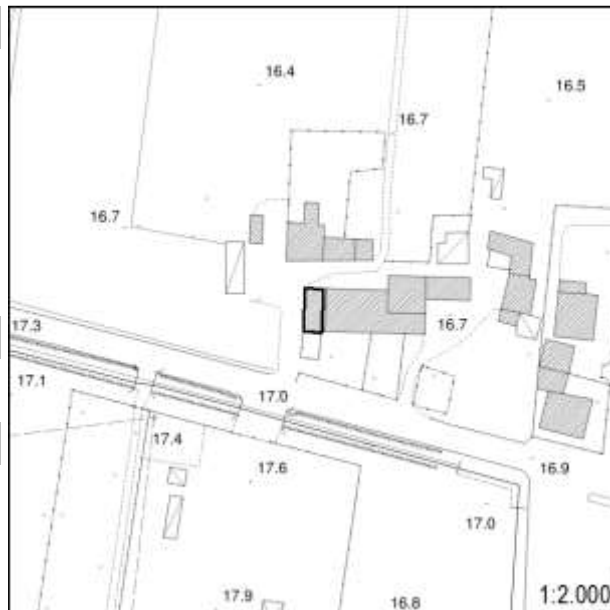

## Inserimento ambientale

Ambientalmente integrato

## Numero di piani

Tre piani

 Seminterrato - Interrato

## Copertura

A capanna; A semi-padiglione

Stato di conservazione: **Buono**

## Paramento murario

Intonaco

Stato di conservazione: **Medio**

## Infissi

Infissi in legno; Infissi in metallo; Persiane in legno; Persiane in metallo

Stato di conservazione: **Medio**

## Elementi decorativi

Cornici alle finestre

Stato di conservazione: **Medio**

## Elementi incongrui

-

## Degrado

Carenza di manutenzione

## CLASSIFICAZIONE EDIFICIO

**Edifici di scarso valore sotto il profilo storico, architettonico ed ambientale (E.S.V.) - art. 27.4 delle NTA**

## Elementi di valore e prescrizioni particolari

-

## NOTE

-



Monsummano Terme

Documentazione fotografica della scheda numero: 288

Foto 1



Foto 2



Foto 3



Foto 4







# Monsummano Terme

 Scheda numero: **289**

Data rilievo: 11/10/2021

## Localizzazione

 Indirizzo: **Via del Terzo**

 Numero civico: **222-224**

 Foglio catastale: 8      Particella: **187**

Nome:

## Tipologia edificio

Schiera

## Destinazione d'uso

Residenziale

La destinazione d'uso rappresenta solo un elemento di quadro conoscitivo, senza che ciò costituisca legittimazione alcuna. La legittimità dell'uso del fabbricato è definita dai titoli abilitativi regolarmente ottenuti ovvero se trattasi di edificio di origini remote, dalla documentazione reperibile sull'epoca di costruzione.

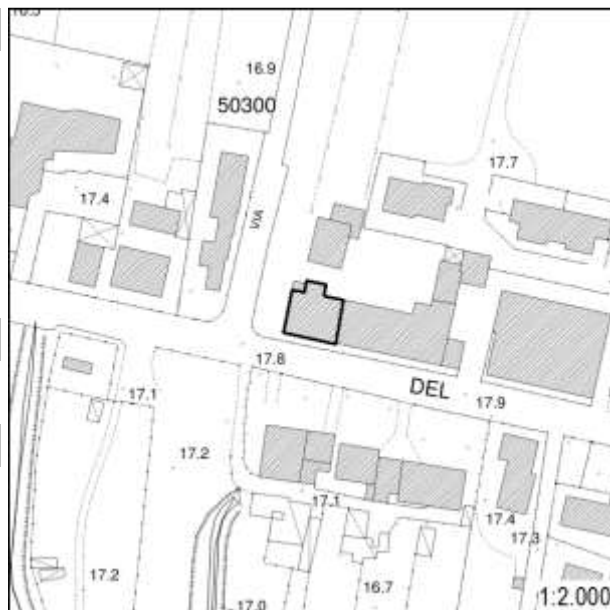

## Inserimento ambientale

Ambientalmente integrato

## Numero di piani

Due piani

 Seminterrato - Interrato

## Copertura

A capanna

 Stato di conservazione: **Buono**

## Paramento murario

Intonaco

 Stato di conservazione: **Buono**

## Infissi

Infissi in legno; Infissi in metallo; Persiane in legno

 Stato di conservazione: **Buono**

## Elementi decorativi

Assenti

Stato di conservazione: -

## Elementi incongrui

-

## Degrado

Assente

## CLASSIFICAZIONE EDIFICIO

**Edifici di scarso valore sotto il profilo storico, architettonico ed ambientale (E.S.V.) - art. 27.4 delle NTA**

## Elementi di valore e prescrizioni particolari

-

## NOTE

-

Monsummano Terme

Documentazione fotografica della scheda numero: 289

Foto 1



Foto 2



Foto 3





# Monsummano Terme

 Scheda numero: **290**

Data rilievo: 11/10/2021

## Localizzazione

 Indirizzo: **Via del Terzo**

 Numero civico: **187, 905**

 Foglio catastale: 8 Particella: **178, 905**

Nome:

## Tipologia edificio

Schiera

## Destinazione d'uso

Residenziale

La destinazione d'uso rappresenta solo un elemento di quadro conoscitivo, senza che ciò costituisca legittimazione alcuna. La legittimità dell'uso del fabbricato è definita dai titoli abilitativi regolarmente ottenuti ovvero se trattasi di edificio di origini remote, dalla documentazione reperibile sull'epoca di costruzione.

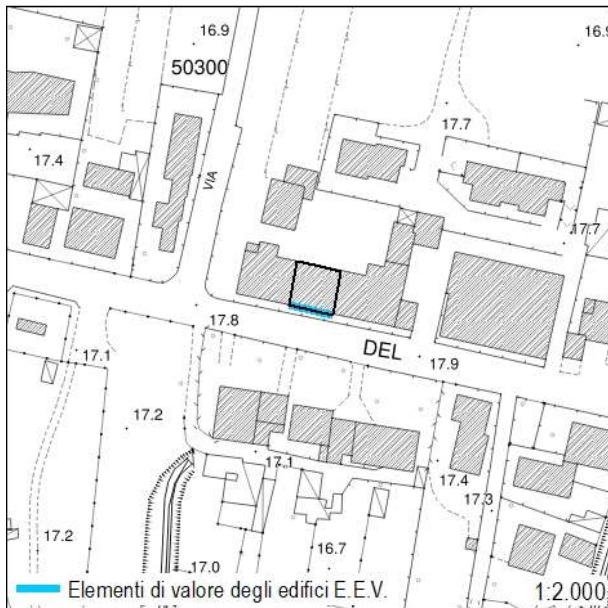

## Inserimento ambientale

Ambientalmente integrato

## Numero di piani

Due piani

 Seminterrato - Interrato

## Copertura

A capanna

 Stato di conservazione: **Buono**

## Paramento murario

Intonaco

 Stato di conservazione: **Buono**

## Infissi

Infissi in legno; Persiane in metallo

 Stato di conservazione: **Buono**

## Elementi decorativi

Assenti

Stato di conservazione: -

## Elementi incongrui

-

## Degrado

Assente

## CLASSIFICAZIONE EDIFICIO

**Edifici con elementi di valore sotto il profilo storico, architettonico e ambientale (E.E.V.) - art. 27.3 delle NTA**

## Elementi di valore e prescrizioni particolari

L'impaginato regolare della facciata principale rappresenta elemento di valore per il fabbricato

## NOTE

-

Monsummano Terme

Documentazione fotografica della scheda numero: 290

Foto 1



Foto 2



Foto 3





# Monsummano Terme

 Scheda numero: **291**

Data rilievo: 11/10/2021

## Localizzazione

 Indirizzo: **Via del Terzo**

 Numero civico: **196**

 Foglio catastale: **8** Particella: **188**

Nome:

## Tipologia edificio

Schiera

## Destinazione d'uso

Residenziale

La destinazione d'uso rappresenta solo un elemento di quadro conoscitivo, senza che ciò costituisca legittimazione alcuna. La legittimità dell'uso del fabbricato è definita dai titoli abilitativi regolarmente ottenuti ovvero se trattasi di edificio di origini remote, dalla documentazione reperibile sull'epoca di costruzione.

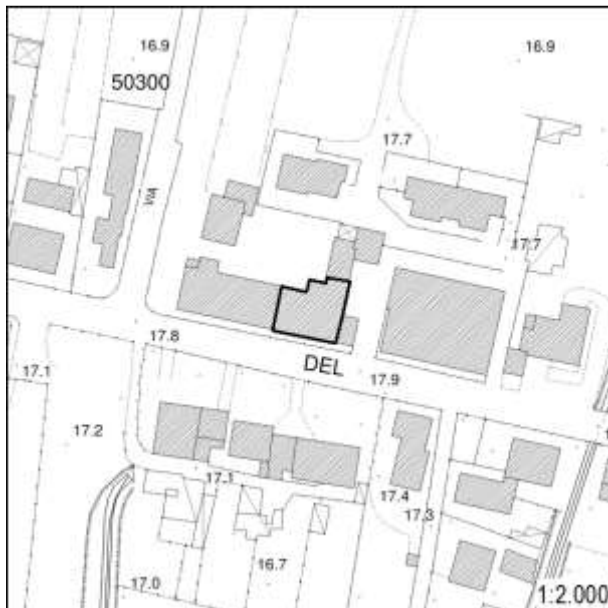

## Inserimento ambientale

Ambientalmente integrato

## Numero di piani

Due piani

 Seminterrato - Interrato

## Copertura

A capanna

 Stato di conservazione: **Buono**

## Paramento murario

Intonaco

 Stato di conservazione: **Buono**

## Infissi

Infissi in metallo; Persiane in metallo

 Stato di conservazione: **Buono**

## Elementi decorativi

Assenti

Stato di conservazione: -

## Elementi incongrui

-

## Degrado

Assente

## CLASSIFICAZIONE EDIFICIO

**Edifici di scarso valore sotto il profilo storico, architettonico ed ambientale (E.S.V.) - art. 27.4 delle NTA**

## Elementi di valore e prescrizioni particolari

-

## NOTE

-

Monsummano Terme

Documentazione fotografica della scheda numero: 291



Foto 1



Foto 2



Foto 3



Foto 4



# Monsummano Terme

 Scheda numero: **292**

Data rilievo: 11/10/2021

## Localizzazione

 Indirizzo: **Via del Terzo**

 Numero civico: **166, 172**

 Foglio catastale: **8** Particella: **405**

Nome:

## Tipologia edificio

Schiera

## Destinazione d'uso

Residenziale

La destinazione d'uso rappresenta solo un elemento di quadro conoscitivo, senza che ciò costituisca legittimazione alcuna. La legittimità dell'uso del fabbricato è definita dai titoli abilitativi regolarmente ottenuti ovvero se trattasi di edificio di origini remote, dalla documentazione reperibile sull'epoca di costruzione.

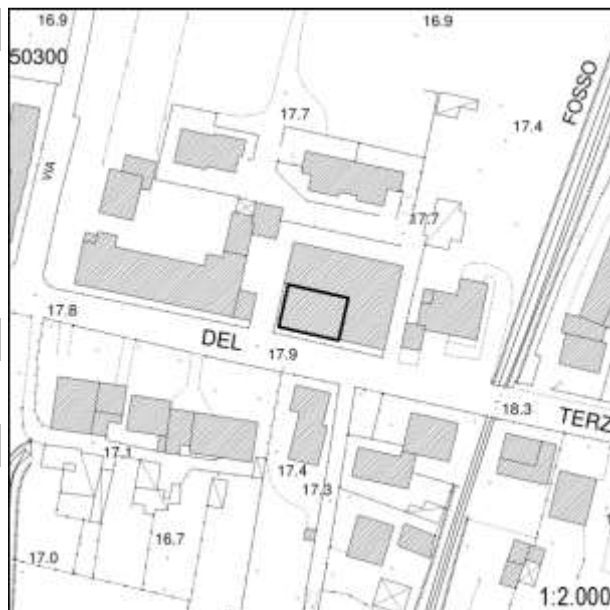

## Inserimento ambientale

Ambientalmente integrato

## Numero di piani

Due piani

 Seminterrato - Interrato

## Copertura

A capanna

 Stato di conservazione: **Buono**

## Paramento murario

Intonaco; Laterizio a vista

 Stato di conservazione: **Buono**

## Infissi

Infissi in legno; Infissi in metallo; Persiane in legno

 Stato di conservazione: **Buono**

## Elementi decorativi

Assenti

Stato di conservazione: -

## Elementi incongrui

-

## Degrado

Assente

## CLASSIFICAZIONE EDIFICIO

**Edifici di scarso valore sotto il profilo storico, architettonico ed ambientale (E.S.V.) - art. 27.4 delle NTA**

## Elementi di valore e prescrizioni particolari

-

## NOTE

-

Monsummano Terme

Documentazione fotografica della scheda numero: 292

Foto 1



Foto 2



Foto 3





# Monsummano Terme

 Scheda numero: **293**

Data rilievo: 11/10/2021

## Localizzazione

 Indirizzo: **Via del Terzo**

 Numero civico: **148, 154**

 Foglio catastale: 8 Particella: **907**

Nome:

## Tipologia edificio

Schiera

## Destinazione d'uso

Residenziale

La destinazione d'uso rappresenta solo un elemento di quadro conoscitivo, senza che ciò costituisca legittimazione alcuna. La legittimità dell'uso del fabbricato è definita dai titoli abilitativi regolarmente ottenuti ovvero se trattasi di edificio di origini remote, dalla documentazione reperibile sull'epoca di costruzione.

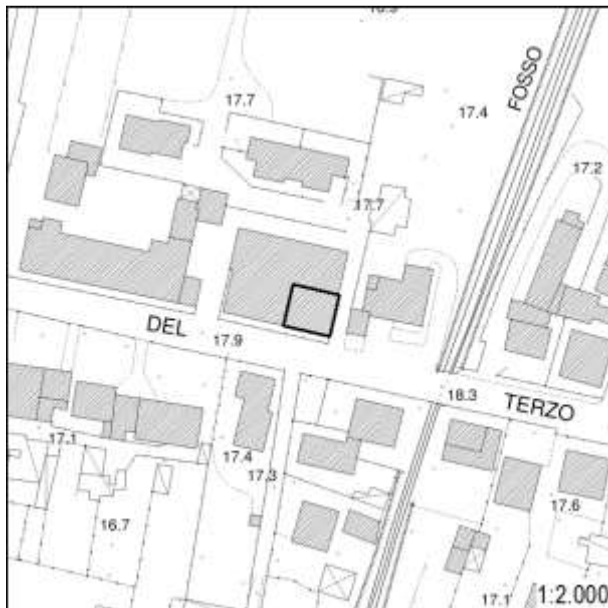

## Inserimento ambientale

Ambientalmente integrato

## Numero di piani

Due piani

 Seminterrato - Interrato

## Copertura

A capanna

 Stato di conservazione: **Buono**

## Paramento murario

Intonaco

 Stato di conservazione: **Buono**

## Infissi

Infissi in legno; Infissi in metallo; Persiane in metallo

 Stato di conservazione: **Buono**

## Elementi decorativi

Assenti

Stato di conservazione: -

## Elementi incongrui

-

## Degrado

Assente

## CLASSIFICAZIONE EDIFICIO

**Edifici di scarso valore sotto il profilo storico, architettonico ed ambientale (E.S.V.) - art. 27.4 delle NTA**

## Elementi di valore e prescrizioni particolari

-

## NOTE

-

Monsummano Terme

Documentazione fotografica della scheda numero: 293

Foto 1



Foto 2



Foto 3





# Monsummano Terme

 Scheda numero: **294**

Data rilievo: 11/10/2021

## Localizzazione

 Indirizzo: **Via del Terzo**

 Numero civico: **144 L/M**

 Foglio catastale: **8** Particella: **908**

Nome:

## Tipologia edificio

Schiera

## Destinazione d'uso

Residenziale

La destinazione d'uso rappresenta solo un elemento di quadro conoscitivo, senza che ciò costituisca legittimazione alcuna. La legittimità dell'uso del fabbricato è definita dai titoli abilitativi regolarmente ottenuti ovvero se trattasi di edificio di origini remote, dalla documentazione reperibile sull'epoca di costruzione.

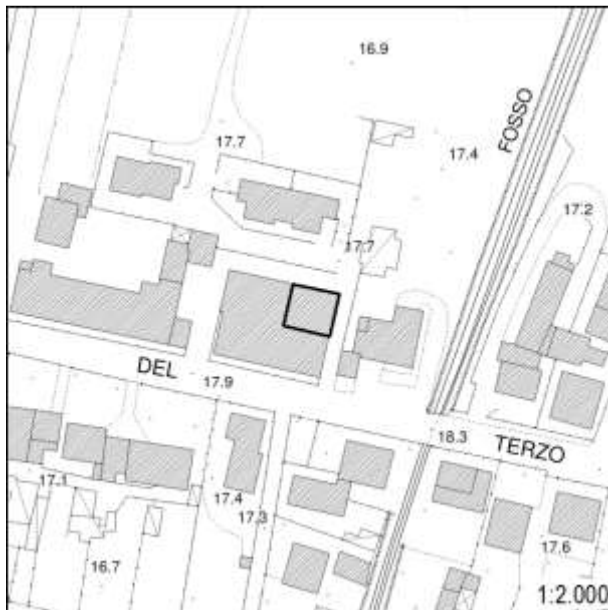

## Inserimento ambientale

Ambientalmente integrato

## Numero di piani

Due piani

 Seminterrato - Interrato

## Copertura

A capanna

 Stato di conservazione: **Buono**

## Paramento murario

Intonaco

 Stato di conservazione: **Buono**

## Infissi

Infissi in metallo; Persiane in metallo; Avvolgibili

 Stato di conservazione: **Buono**

## Elementi decorativi

Assenti

 Stato di conservazione: **-**

## Elementi incongrui

-

## Degrado

Assente

## CLASSIFICAZIONE EDIFICIO

**Edifici di scarso valore sotto il profilo storico, architettonico ed ambientale (E.S.V.) - art. 27.4 delle NTA**

## Elementi di valore e prescrizioni particolari

-

## NOTE

-



Foto 1



Foto 2



Foto 3



Foto 4



# Monsummano Terme

Scheda numero:

# 295

Data rilievo: 11/10/2021

## Localizzazione

Indirizzo: Via del Terzo

Numero civico: 176D

Foglio catastale: 8 Particella: 405

Nome:

## Tipologia edificio

Schiera

## Destinazione d'uso

Residenziale

La destinazione d'uso rappresenta solo un elemento di quadro conoscitivo, senza che ciò costituisca legittimazione alcuna. La legittimità dell'uso del fabbricato è definita dai titoli abilitativi regolarmente ottenuti ovvero se trattasi di edificio di origini remote, dalla documentazione reperibile sull'epoca di costruzione.

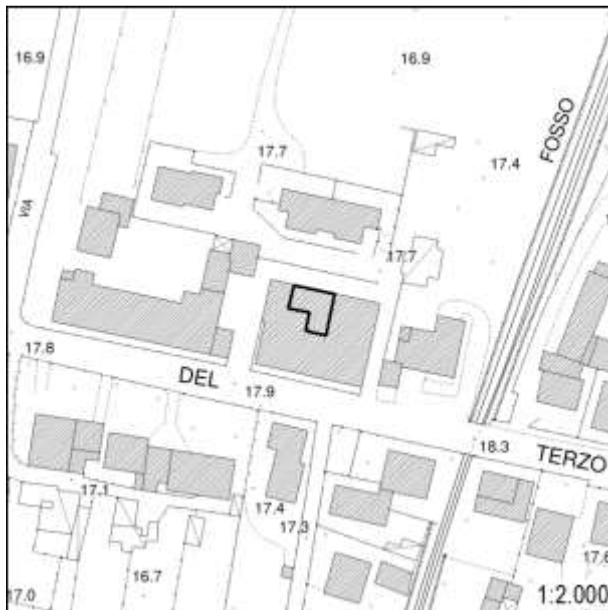

## Inserimento ambientale

Ambientalmente integrato

## Numero di piani

Due piani

 Seminterrato - Interrato

## Copertura

A capanna

Stato di conservazione: **Medio**

## Paramento murario

Intonaco

Stato di conservazione: **Medio**

## Infissi

Infissi in legno; Infissi in metallo; Avvolgibili

Stato di conservazione: **Medio**

## Elementi decorativi

Assenti

Stato di conservazione: -

## Elementi incongrui

-

## Degrado

Carenza di manutenzione

## CLASSIFICAZIONE EDIFICIO

**Edifici di scarso valore sotto il profilo storico, architettonico ed ambientale (E.S.V.) - art. 27.4 delle NTA**

## Elementi di valore e prescrizioni particolari

-

## NOTE

-

**Monsummano Terme**

Documentazione fotografica della scheda numero: 295

**Foto 1**



**Foto 2**





# Monsummano Terme

 Scheda numero: **296**

Data rilievo: 11/10/2021

## Localizzazione

 Indirizzo: **Via del Terzo**

 Numero civico: **176B, 176C**

Foglio catastale: 8 Particella: 405

Nome:

## Tipologia edificio

Schiera

## Destinazione d'uso

Residenziale

La destinazione d'uso rappresenta solo un elemento di quadro conoscitivo, senza che ciò costituisca legittimazione alcuna. La legittimità dell'uso del fabbricato è definita dai titoli abilitativi regolarmente ottenuti ovvero se trattasi di edificio di origini remote, dalla documentazione reperibile sull'epoca di costruzione.

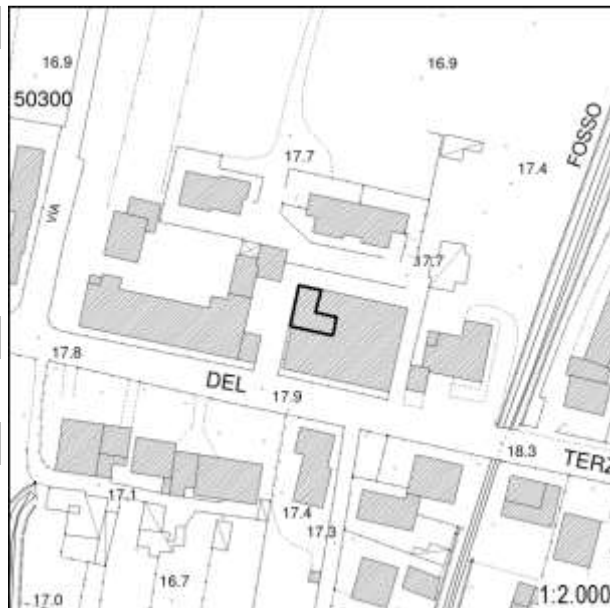

## Inserimento ambientale

Ambientalmente integrato

## Numero di piani

Due piani

 Seminterrato - Interrato

## Copertura

A capanna

 Stato di conservazione: **Medio**

## Paramento murario

Intonaco

 Stato di conservazione: **Medio**

## Infissi

Infissi in metallo; Persiane in legno; Persiane in metallo

 Stato di conservazione: **Buono**

## Elementi decorativi

Assenti

Stato di conservazione: -

## Elementi incongrui

-

## Degrado

Carenza di manutenzione

## CLASSIFICAZIONE EDIFICIO

**Edifici di scarso valore sotto il profilo storico, architettonico ed ambientale (E.S.V.) - art. 27.4 delle NTA**

## Elementi di valore e prescrizioni particolari

-

## NOTE

-

Monsummano Terme

Documentazione fotografica della scheda numero: 296



Foto 1



Foto 2



Foto 3



Foto 4



# Monsummano Terme

Scheda numero:

# 297

Data rilievo: 11/10/2021

## Localizzazione

Indirizzo: **Via del Terzo**Numero civico: **149 C**Foglio catastale: **15** Particella: **68**

Nome:

## Tipologia edificio

Schiera

## Destinazione d'uso

Residenziale

La destinazione d'uso rappresenta solo un elemento di quadro conoscitivo, senza che ciò costituisca legittimazione alcuna. La legittimità dell'uso del fabbricato è definita dai titoli abilitativi regolarmente ottenuti ovvero se trattasi di edificio di origini remote, dalla documentazione reperibile sull'epoca di costruzione.

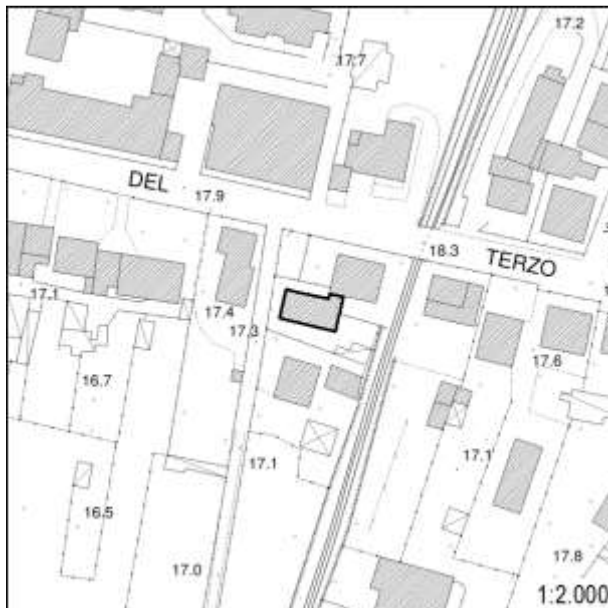

## Inserimento ambientale

Ambientalmente integrato

## Numero di piani

Due piani

 Seminterrato - Interrato

## Copertura

A capanna

Stato di conservazione: **Buono**

## Paramento murario

Intonaco

Stato di conservazione: **Buono**

## Infissi

Infissi in legno; Infissi in metallo; Persiane in legno

Stato di conservazione: **Buono**

## Elementi decorativi

Assenti

Stato di conservazione: -

## Elementi incongrui

-

## Degrado

Assente

## CLASSIFICAZIONE EDIFICIO

**Edifici con elementi di valore sotto il profilo storico, architettonico e ambientale (E.E.V.) - art. 27.3 delle NTA**

## Elementi di valore e prescrizioni particolari

L'epoca costruttiva rappresenta elemento di valore per l'edificio.

## NOTE

Edificio presente al Catasto Leopoldino

Monsummano Terme

Documentazione fotografica della scheda numero: 297



Foto 1



Foto 2



Foto 3



Foto 4





**Monsummano Terme**

Documentazione fotografica della scheda numero: 298





# Monsummano Terme

 Scheda numero: **299**

Data rilievo: 11/10/2021

## Localizzazione

 Indirizzo: **Via Cesare Battisti**

 Numero civico: **1651 H/I**

 Foglio catastale: **15** Particella: **35, 85, 149**

 Nome: **Le Case**

## Tipologia edificio

Casa colonica

## Destinazione d'uso

Residenziale

La destinazione d'uso rappresenta solo un elemento di quadro conoscitivo, senza che ciò costituisca legittimazione alcuna. La legittimità dell'uso del fabbricato è definita dai titoli abilitativi regolarmente ottenuti ovvero se trattasi di edificio di origini remote, dalla documentazione reperibile sull'epoca di costruzione.

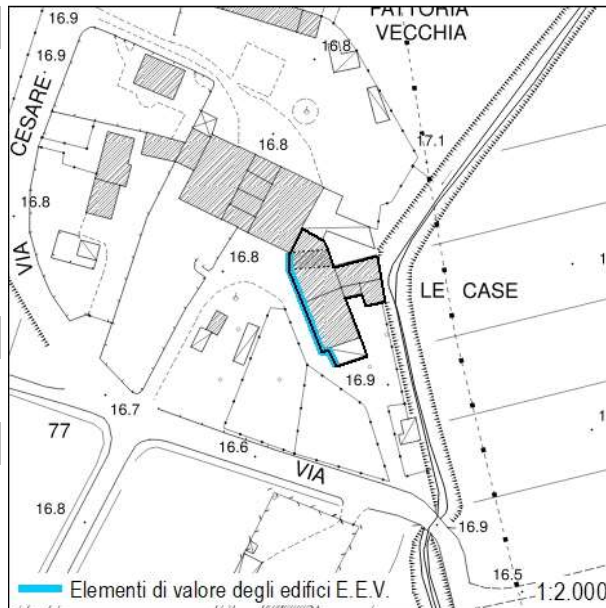

## Inserimento ambientale

Ambientalmente integrato

## Numero di piani

Due piani

 Seminterrato - Interrato

## Copertura

A capanna

 Stato di conservazione: **Buono; Medio**

## Paramento murario

Intonaco

 Stato di conservazione: **Medio; Pessimo**

## Infissi

Infissi in legno; Persiane in legno

 Stato di conservazione: **Buono; Pessimo**

## Elementi decorativi

Assenti

Stato di conservazione: -

## Elementi incongrui

-

## Degrado

Carenza di manutenzione

## CLASSIFICAZIONE EDIFICIO

**Edifici con elementi di valore sotto il profilo storico, architettonico e ambientale (E.E.V.) - art. 27.3 delle NTA**

## Elementi di valore e prescrizioni particolari

Il contesto insediativo, l'impaginato regolare delle aperture della porzione meridionale (foto 2) e l'epoca costruttiva rappresentano elementi di valore per l'edificio.

## NOTE

-

**Monsummano Terme**

Documentazione fotografica della scheda numero: 299



**Foto 1**



**Foto 2**



**Foto 3**



# Monsummano Terme

Scheda numero: **300**

Data rilievo: 11/10/2021

## Localizzazione

Indirizzo: **Via Cesare Battisti**Numero civico: **1537 C/D**Foglio catastale: **15** Particella: **84**Nome: **Fattoria Vecchia**

## Tipologia edificio

Casa colonica

## Destinazione d'uso

Residenziale; Non in uso

La destinazione d'uso rappresenta solo un elemento di quadro conoscitivo, senza che ciò costituisca legittimazione alcuna. La legittimità dell'uso del fabbricato è definita dai titoli abilitativi regolarmente ottenuti ovvero se trattasi di edificio di origini remote, dalla documentazione reperibile sull'epoca di costruzione.

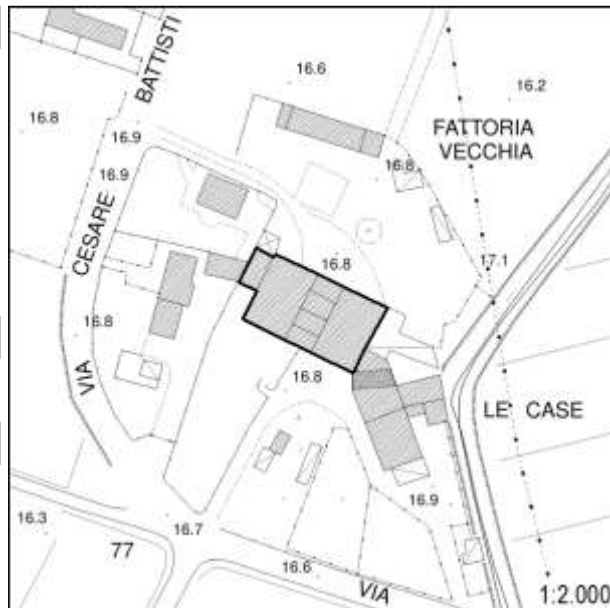

## Inserimento ambientale

Ambientalmente integrato

## Numero di piani

Quattro piani

 Seminterrato - Interrato

## Copertura

Assente; A falda unica

Stato di conservazione: **Buono; Pessimo**

## Paramento murario

Intonaco

Stato di conservazione: **Buono; Pessimo**

## Infissi

Infissi in legno; Infissi in metallo; Persiane in metallo; Assenti

Stato di conservazione: **Buono; Pessimo**

## Elementi decorativi

Stemma

Stato di conservazione: **Buono; Pessimo**

## Elementi incongrui

-

## Degrado

Assente; Rudere

## CLASSIFICAZIONE EDIFICIO

**Edifici di valore sotto il profilo storico, architettonico e ambientale (E.Va.) - art. 27.2 delle NTA**

## Elementi di valore e prescrizioni particolari

-

## NOTE

-

Foto 1



Foto 2



Foto 3



Foto 4







Foto 10





## Monsummano Terme

Scheda numero: **301**

Data rilievo: 11/10/2021

## Localizzazione

Indirizzo: **Via Cesare Battisti**Numero civico: **1358-1364**Foglio catastale: **15** Particella: **87**

Nome:

## Tipologia edificio

Villa - Villino

## Destinazione d'uso

Residenziale

La destinazione d'uso rappresenta solo un elemento di quadro conoscitivo, senza che ciò costituisca legittimazione alcuna. La legittimità dell'uso del fabbricato è definita dai titoli abilitativi regolarmente ottenuti ovvero se trattasi di edificio di origini remote, dalla documentazione reperibile sull'epoca di costruzione.

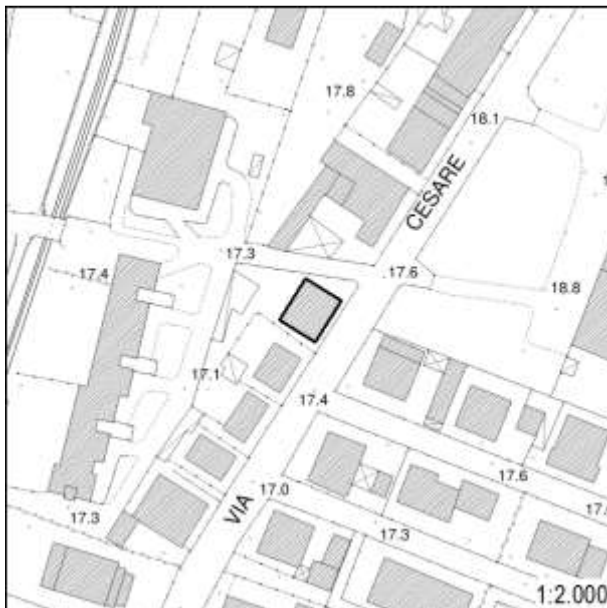

## Inserimento ambientale

Ambientalmente integrato

## Numero di piani

Due piani

 Seminterrato - Interrato

## Copertura

A padiglione

Stato di conservazione: **Buono**

## Paramento murario

Intonaco

Stato di conservazione: **Buono**

## Infissi

Infissi in legno; Persiane in legno

Stato di conservazione: **Buono**

## Elementi decorativi

Assenti

Stato di conservazione: -

## Elementi incongrui

-

## Degrado

Assente

## CLASSIFICAZIONE EDIFICIO

**Edifici di scarso valore sotto il profilo storico, architettonico ed ambientale (E.S.V.) - art. 27.4 delle NTA**

## Elementi di valore e prescrizioni particolari

-

## NOTE

-

Monsummano Terme

Documentazione fotografica della scheda numero: 301



Foto 1



Foto 2



Foto 3



Foto 4



# Monsummano Terme

 Scheda numero: **302**

Data rilievo: 11/10/2021

## Localizzazione

 Indirizzo: **Via Cesare Battisti**

 Numero civico: **1349**

 Foglio catastale: **15** Particella: **483**

 Nome: **Fattoria Medicea**

## Tipologia edificio

Villa - Villino

## Destinazione d'uso

Di servizio

La destinazione d'uso rappresenta solo un elemento di quadro conoscitivo, senza che ciò costituisca legittimazione alcuna. La legittimità dell'uso del fabbricato è definita dai titoli abilitativi regolarmente ottenuti ovvero se trattasi di edificio di origini remote, dalla documentazione reperibile sull'epoca di costruzione.

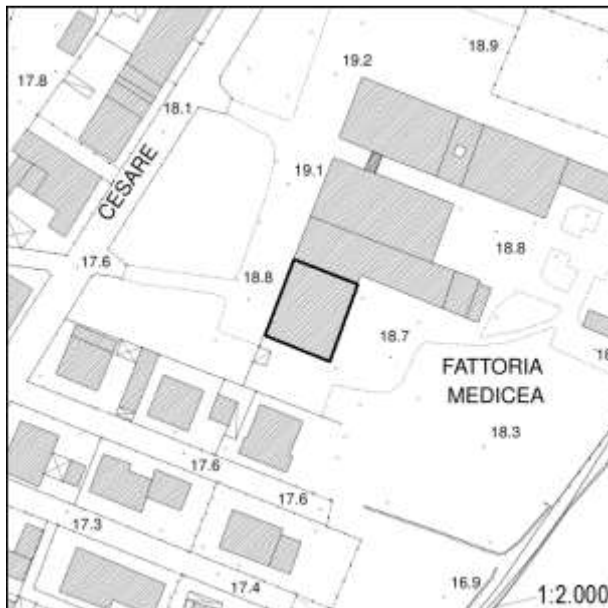

## Inserimento ambientale

Ambientalmente integrato

## Numero di piani

Tre piani

 Seminterrato - Interrato

## Copertura

A padiglione

 Stato di conservazione: **Buono**

## Paramento murario

Intonaco

 Stato di conservazione: **Buono**

## Infissi

Infissi in legno; Scuri in legno

 Stato di conservazione: **Medio**

## Elementi decorativi

Cornici marcapiano; Zoccolature; Angolari; Cornici alle finestre; Portale; Sottogronda

 Stato di conservazione: **Buono**

## Elementi incongrui

-

## Degrado

Carenza di manutenzione

## CLASSIFICAZIONE EDIFICIO

**Edifici di rilevante valore sotto il profilo storico, architettonico e ambientale (E.R.V.) - art. 27.1 delle NTA**

## Elementi di valore e prescrizioni particolari

-

## NOTE

Edificio presente al Catasto Leopoldino. Edificio sottoposto a vincolo architettonico "Fattoria Medicea Le Case"

Monsummano Terme

Documentazione fotografica della scheda numero: 302

Foto 1



Foto 2



Foto 3



Foto 4





Foto 5



# Monsummano Terme

 Scheda numero: **303**

Data rilievo: 11/10/2021

## Localizzazione

 Indirizzo: **Via Cesare Battisti**

 Numero civico: **1297**

 Foglio catastale: **15** Particella: **75, 483**

 Nome: **Fattoria Medicea**

## Tipologia edificio

Villa - Villino

## Destinazione d'uso

Di servizio

La destinazione d'uso rappresenta solo un elemento di quadro conoscitivo, senza che ciò costituisca legittimazione alcuna. La legittimità dell'uso del fabbricato è definita dai titoli abilitativi regolarmente ottenuti ovvero se trattasi di edificio di origini remote, dalla documentazione reperibile sull'epoca di costruzione.

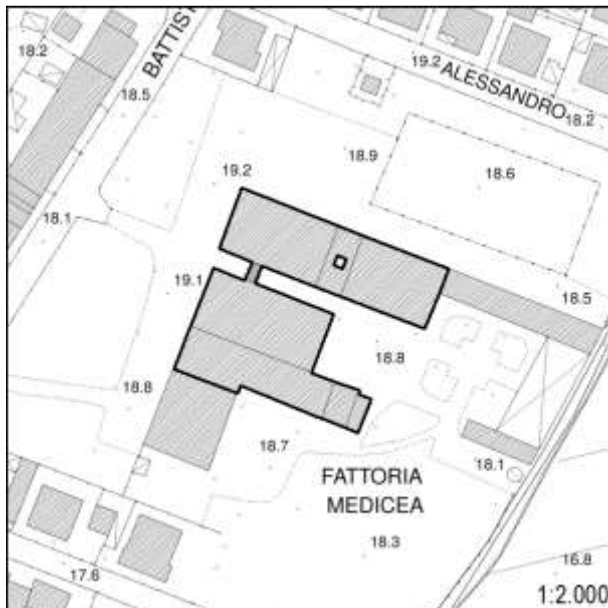

## Inserimento ambientale

Ambientalmente integrato

## Numero di piani

Due/tre piani

 Seminterrato - Interrato

## Copertura

A capanna; A padiglione

 Stato di conservazione: **Buono**

## Paramento murario

Intonaco

 Stato di conservazione: **Medio**

## Infissi

Infissi in legno; Infissi in metallo; Scuri in legno

 Stato di conservazione: **Medio**

## Elementi decorativi

Sottogronda; Angolari; Cornici alle finestre; Portale

 Stato di conservazione: **Buono**

## Elementi incongrui

-

## Degrado

Carenza di manutenzione

## CLASSIFICAZIONE EDIFICIO

**Edifici di rilevante valore sotto il profilo storico, architettonico e ambientale (E.R.V.) - art. 27.1 delle NTA**

## Elementi di valore e prescrizioni particolari

-

## NOTE

Edificio presente al Catasto Leopoldino. Edificio sottoposto a vincolo architettonico "Fattoria Medicea Le Case"



Monsummano Terme

Documentazione fotografica della scheda numero: 303







Foto 5



Foto 6



Foto 7



Foto 8





Foto 9



Foto 10



Foto 11



Foto 12



Foto 13



Foto 14



Foto 15



Foto 16





# Monsummano Terme

 Scheda numero: **304**

Data rilievo: 11/10/2021

## Localizzazione

 Indirizzo: **Via Alessandro Volta**

 Numero civico: **1297**

 Foglio catastale: **15** Particella: **75**

 Nome: **Fattoria Medicea**

## Tipologia edificio

Annesso

## Destinazione d'uso

Di servizio

La destinazione d'uso rappresenta solo un elemento di quadro conoscitivo, senza che ciò costituisca legittimazione alcuna. La legittimità dell'uso del fabbricato è definita dai titoli abilitativi regolarmente ottenuti ovvero se trattasi di edificio di origini remote, dalla documentazione reperibile sull'epoca di costruzione.

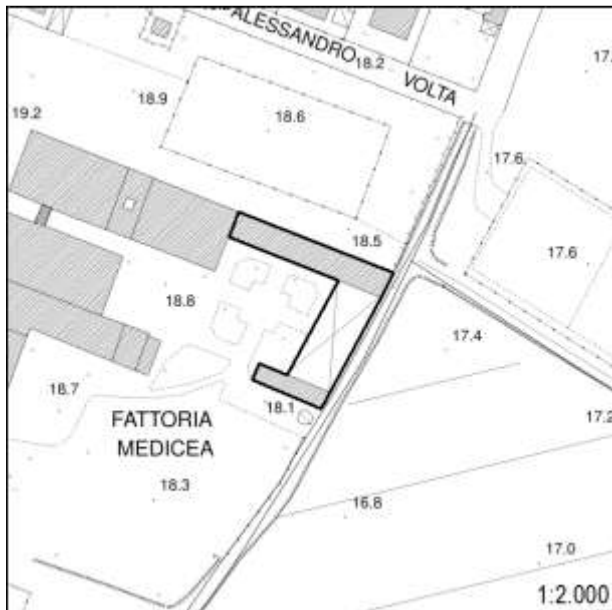

## Inserimento ambientale

Ambientalmente integrato

## Numero di piani

Un piano

 Seminterrato - Interrato

## Copertura

A capanna

 Stato di conservazione: **Buono**

## Paramento murario

Intonaco

 Stato di conservazione: **Medio**

## Infissi

Infissi in legno

 Stato di conservazione: **Medio**

## Elementi decorativi

Assenti

 Stato di conservazione: **-**

## Elementi incongrui

-

## Degrado

Assente

## CLASSIFICAZIONE EDIFICIO

**Edifici di rilevante valore sotto il profilo storico, architettonico e ambientale (E.R.V.) - art. 27.1 delle NTA**

## Elementi di valore e prescrizioni particolari

-

## NOTE

Edificio sottoposto a vincolo architettonico "Fattoria Medicea Le Case"



Monsummano Terme

Documentazione fotografica della scheda numero: 304

Foto 1



Foto 2



Foto 3



Foto 4







Foto 5



Foto 6



Foto 7



Foto 8



# Monsummano Terme

 Scheda numero: **305**

Data rilievo: 11/10/2021

## Localizzazione

 Indirizzo: **Via Cesare Battisti**

 Numero civico: **1304**

 Foglio catastale: **15** Particella: **19**

Nome:

## Tipologia edificio

Edificio plurifamiliare

## Destinazione d'uso

Residenziale

La destinazione d'uso rappresenta solo un elemento di quadro conoscitivo, senza che ciò costituisca legittimazione alcuna. La legittimità dell'uso del fabbricato è definita dai titoli abilitativi regolarmente ottenuti ovvero se trattasi di edificio di origini remote, dalla documentazione reperibile sull'epoca di costruzione.

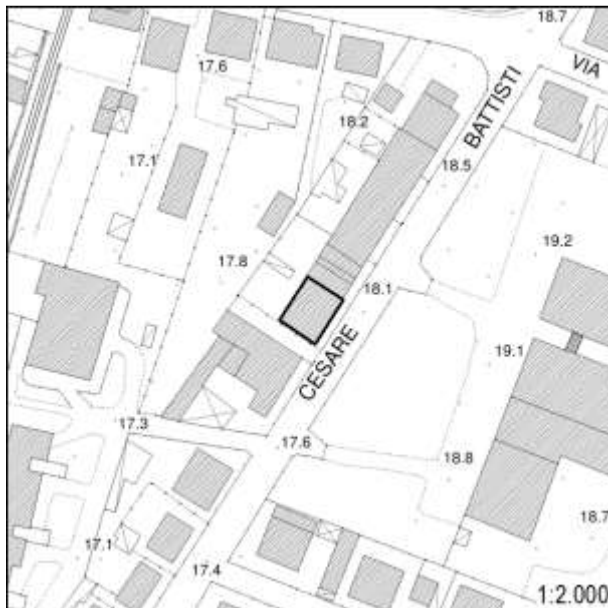

## Inserimento ambientale

Ambientalmente integrato

## Numero di piani

Due piani

 Seminterrato - Interrato

## Copertura

A falde sfalsate

 Stato di conservazione: **Buono**

## Paramento murario

Intonaco

 Stato di conservazione: **Medio**

## Infissi

Infissi in legno; Infissi in metallo; Persiane in legno; Avvolgibili

 Stato di conservazione: **Medio**

## Elementi decorativi

Sottogronda; Zoccolature

 Stato di conservazione: **Medio**

## Elementi incongrui

-

## Degrado

Carenza di manutenzione

## CLASSIFICAZIONE EDIFICIO

**Edifici di scarso valore sotto il profilo storico, architettonico ed ambientale (E.S.V.) - art. 27.4 delle NTA**

## Elementi di valore e prescrizioni particolari

-

## NOTE

-



Foto 1



Foto 2



Foto 3



Foto 4



# Monsummano Terme

Scheda numero: **306**

Data rilievo: 11/10/2021

## Localizzazione

Indirizzo: **Via Cesare Battisti**Numero civico: **1290**Foglio catastale: **15** Particella: **18**

Nome:

## Tipologia edificio

Schiera

## Destinazione d'uso

Residenziale

La destinazione d'uso rappresenta solo un elemento di quadro conoscitivo, senza che ciò costituisca legittimazione alcuna. La legittimità dell'uso del fabbricato è definita dai titoli abilitativi regolarmente ottenuti ovvero se trattasi di edificio di origini remote, dalla documentazione reperibile sull'epoca di costruzione.

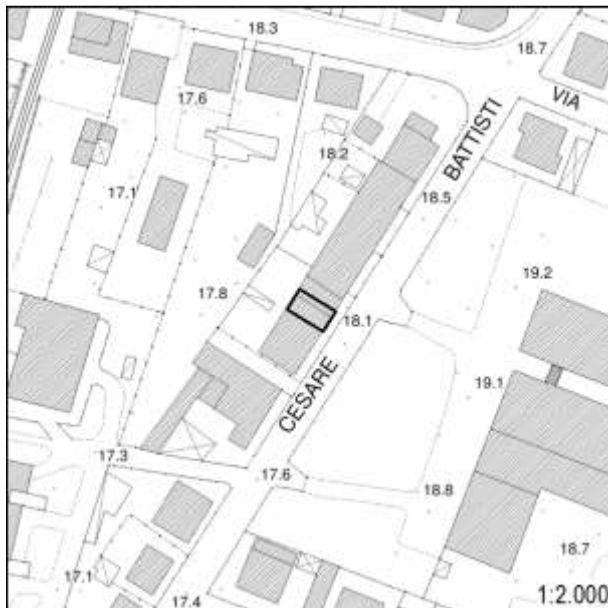

## Inserimento ambientale

Ambientalmente integrato

## Numero di piani

Un piano

 Seminterrato - Interrato

## Copertura

A capanna

Stato di conservazione: **Buono**

## Paramento murario

Intonaco

Stato di conservazione: **Buono**

## Infissi

Infissi in legno; Persiane in legno

Stato di conservazione: **Buono**

## Elementi decorativi

Assenti

Stato di conservazione: -

## Elementi incongrui

-

## Degrado

Assente

## CLASSIFICAZIONE EDIFICIO

**Edifici di scarso valore sotto il profilo storico, architettonico ed ambientale (E.S.V.) - art. 27.4 delle NTA**

## Elementi di valore e prescrizioni particolari

-

## NOTE

-

**Monsummano Terme**

Documentazione fotografica della scheda numero: 306





# Monsummano Terme

 Scheda numero: **307**

Data rilievo: 11/10/2021

## Localizzazione

 Indirizzo: **Via Cesare Battisti**

 Numero civico: **1282**

 Foglio catastale: **15** Particella: **18**

Nome:

## Tipologia edificio

Schiera

## Destinazione d'uso

Residenziale

La destinazione d'uso rappresenta solo un elemento di quadro conoscitivo, senza che ciò costituisca legittimazione alcuna. La legittimità dell'uso del fabbricato è definita dai titoli abilitativi regolarmente ottenuti ovvero se trattasi di edificio di origini remote, dalla documentazione reperibile sull'epoca di costruzione.

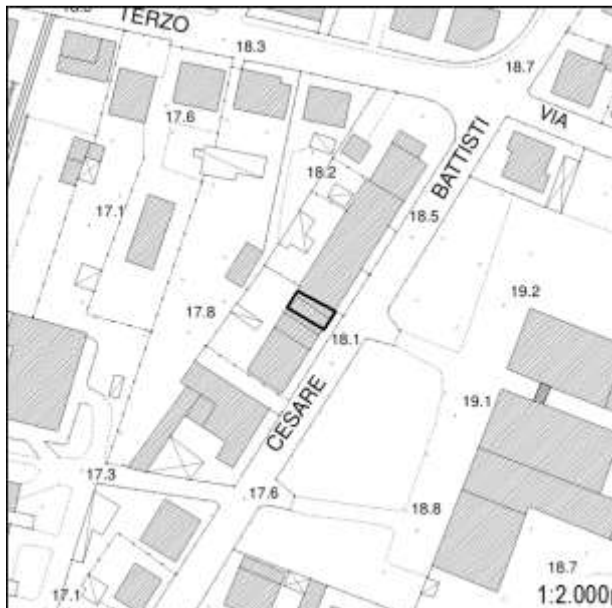

## Inserimento ambientale

Ambientalmente integrato

## Numero di piani

Due/tre piani

 Seminterrato - Interrato

## Copertura

A capanna

 Stato di conservazione: **Buono**

## Paramento murario

Intonaco

 Stato di conservazione: **Buono**

## Infissi

Infissi in legno; Persiane in legno; Persiane in metallo

 Stato di conservazione: **Buono**

## Elementi decorativi

Assenti

Stato di conservazione: -

## Elementi incongrui

-

## Degrado

Assente

## CLASSIFICAZIONE EDIFICIO

**Edifici di scarso valore sotto il profilo storico, architettonico ed ambientale (E.S.V.) - art. 27.4 delle NTA**

## Elementi di valore e prescrizioni particolari

-

## NOTE

-

Monsummano Terme

Documentazione fotografica della scheda numero: 307

Foto 1



Foto 2



Foto 3





# Monsummano Terme

 Scheda numero: **308**

Data rilievo: 11/10/2021

## Localizzazione

 Indirizzo: **Via Cesare Battisti**

 Numero civico: **1272**

 Foglio catastale: **15** Particella: **17**

Nome:

## Tipologia edificio

Schiera

## Destinazione d'uso

Residenziale

La destinazione d'uso rappresenta solo un elemento di quadro conoscitivo, senza che ciò costituisca legittimazione alcuna. La legittimità dell'uso del fabbricato è definita dai titoli abilitativi regolarmente ottenuti ovvero se trattasi di edificio di origini remote, dalla documentazione reperibile sull'epoca di costruzione.

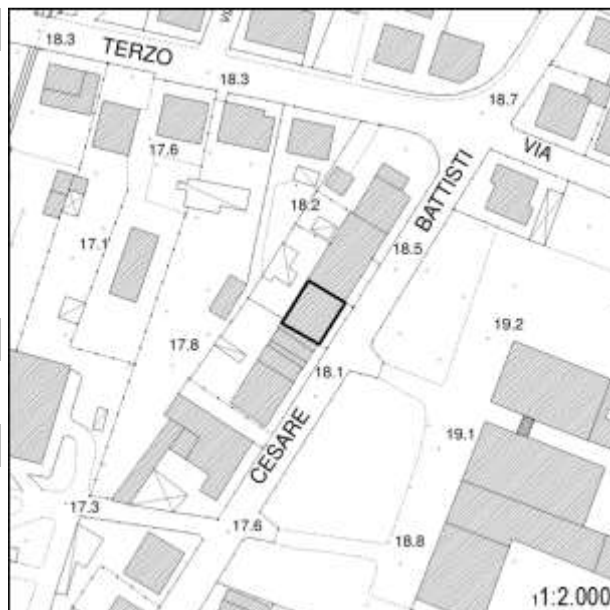

## Inserimento ambientale

Ambientalmente integrato

## Numero di piani

Due/tre piani

 Seminterrato - Interrato

## Copertura

A capanna

 Stato di conservazione: **Buono**

## Paramento murario

Intonaco; Pietra a vista

 Stato di conservazione: **Buono**

## Infissi

Infissi in legno; Persiane in legno

 Stato di conservazione: **Buono**

## Elementi decorativi

Assenti

Stato di conservazione: -

## Elementi incongrui

-

## Degrado

Assente

## CLASSIFICAZIONE EDIFICIO

**Edifici di scarso valore sotto il profilo storico, architettonico ed ambientale (E.S.V.) - art. 27.4 delle NTA**

## Elementi di valore e prescrizioni particolari

-

## NOTE

-

**Monsummano Terme**

**Foto 1**



**Foto 2**





# Monsummano Terme

 Scheda numero: **309**

Data rilievo: 11/10/2021

## Localizzazione

 Indirizzo: **Via Cesare Battisti**

 Numero civico: **1260**

 Foglio catastale: **15** Particella: **15, 16**

Nome:

## Tipologia edificio

Schiera

## Destinazione d'uso

Residenziale

La destinazione d'uso rappresenta solo un elemento di quadro conoscitivo, senza che ciò costituisca legittimazione alcuna. La legittimità dell'uso del fabbricato è definita dai titoli abilitativi regolarmente ottenuti ovvero se trattasi di edificio di origini remote, dalla documentazione reperibile sull'epoca di costruzione.

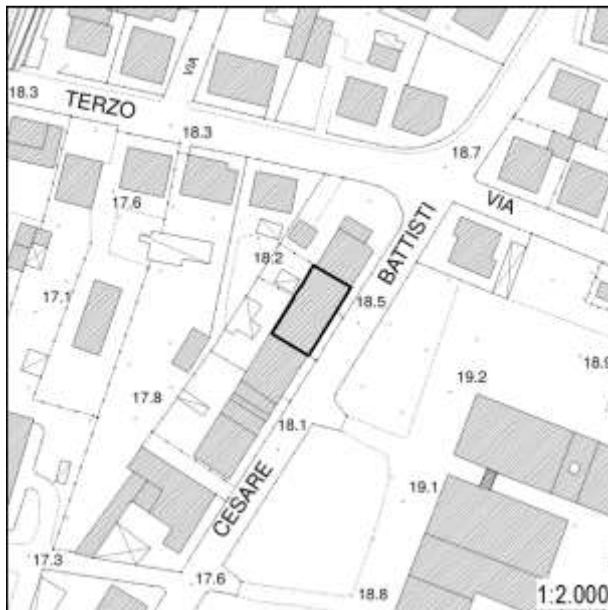

## Inserimento ambientale

Ambientalmente integrato

## Numero di piani

Due piani

 Seminterrato - Interrato

## Copertura

A capanna

 Stato di conservazione: **Buono**

## Paramento murario

Intonaco

 Stato di conservazione: **Buono**

## Infissi

Infissi in legno; Persiane in legno

 Stato di conservazione: **Buono**

## Elementi decorativi

Assenti

Stato di conservazione: -

## Elementi incongrui

-

## Degrado

Assente

## CLASSIFICAZIONE EDIFICIO

**Edifici di scarso valore sotto il profilo storico, architettonico ed ambientale (E.S.V.) - art. 27.4 delle NTA**

## Elementi di valore e prescrizioni particolari

-

## NOTE

-

Monsummano Terme

Documentazione fotografica della scheda numero: 309

Foto 1



Foto 2





# Monsummano Terme

Scheda numero:

# 310

Data rilievo: 11/10/2021

## Localizzazione

Indirizzo: **Via Cesare Battisti**Numero civico: **1153**Foglio catastale: **15** Particella: **1**

Nome:

## Tipologia edificio

Schiera

## Destinazione d'uso

Residenziale

La destinazione d'uso rappresenta solo un elemento di quadro conoscitivo, senza che ciò costituisca legittimazione alcuna. La legittimità dell'uso del fabbricato è definita dai titoli abilitativi regolarmente ottenuti ovvero se trattasi di edificio di origini remote, dalla documentazione reperibile sull'epoca di costruzione.

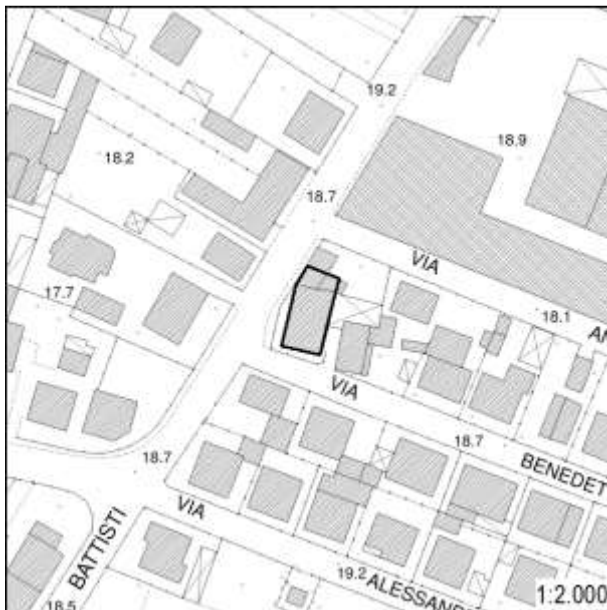

## Inserimento ambientale

Ambientalmente integrato

## Numero di piani

Due/tre piani

 Seminterrato - Interrato

## Copertura

A capanna

Stato di conservazione: **Buono**

## Paramento murario

Intonaco

Stato di conservazione: **Buono**

## Infissi

Infissi in legno; Infissi in metallo; Persiane in legno; Persiane in metallo

Stato di conservazione: **Buono**

## Elementi decorativi

Assenti

Stato di conservazione: -

## Elementi incongrui

-

## Degrado

Assente

## CLASSIFICAZIONE EDIFICIO

**Edifici con elementi di valore sotto il profilo storico, architettonico e ambientale (E.E.V.) - art. 27.3 delle NTA**

## Elementi di valore e prescrizioni particolari

L'epoca costruttiva rappresenta elemento di valore per l'edificio.

## NOTE

Edificio presente al Catasto Leopoldino

Foto 1



Foto 2



Foto 3



Foto 4





Foto 5



# Monsummano Terme

Scheda numero:

# 311

Data rilievo: 11/10/2021

## Localizzazione

Indirizzo: **Via Benedetto Carlioli**Numero civico: **31**Foglio catastale: **15** Particella: **74**

Nome:

## Tipologia edificio

Edificio mono-bifamiliare

## Destinazione d'uso

Residenziale

La destinazione d'uso rappresenta solo un elemento di quadro conoscitivo, senza che ciò costituisca legittimazione alcuna. La legittimità dell'uso del fabbricato è definita dai titoli abilitativi regolarmente ottenuti ovvero se trattasi di edificio di origini remote, dalla documentazione reperibile sull'epoca di costruzione.

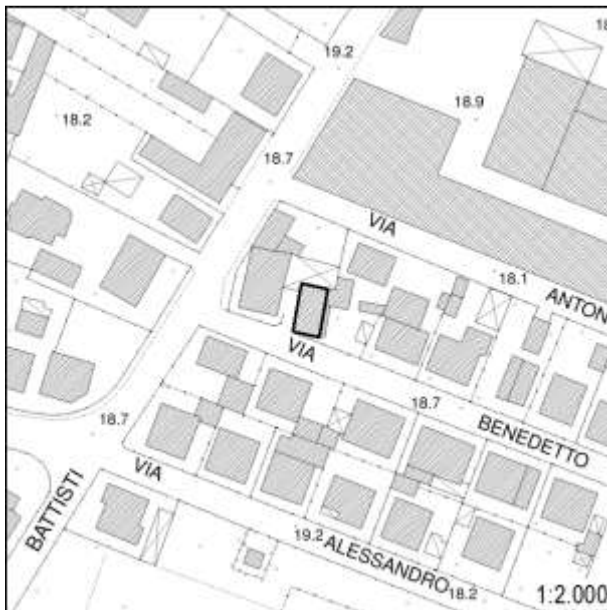

## Inserimento ambientale

Ambientalmente integrato

## Numero di piani

Due piani

 Seminterrato - Interrato

## Copertura

A capanna

Stato di conservazione: **Buono**

## Paramento murario

Intonaco

Stato di conservazione: **Buono**

## Infissi

Infissi in legno; Persiane in legno

Stato di conservazione: **Buono**

## Elementi decorativi

Assenti

Stato di conservazione: -

## Elementi incongrui

-

## Degrado

Assente

## CLASSIFICAZIONE EDIFICIO

**Edifici con elementi di valore sotto il profilo storico, architettonico e ambientale (E.E.V.) - art. 27.3 delle NTA**

## Elementi di valore e prescrizioni particolari

L'epoca costruttiva rappresenta elemento di valore per l'edificio.

## NOTE

Edificio presente al Catasto Leopoldino



**Monsummano Terme**

Documentazione fotografica della scheda numero: 311



Foto 1



Foto 2



Foto 3

# Monsummano Terme

Scheda numero:

# 312

Data rilievo: 11/10/2021

## Localizzazione

Indirizzo: Via Benedetto Cairoli; Via Cesare Battisti

Numero civico: 15; 1169

Foglio catastale: 15 Particella: 153

Nome:

## Tipologia edificio

Schiera

## Destinazione d'uso

Residenziale

La destinazione d'uso rappresenta solo un elemento di quadro conoscitivo, senza che ciò costituisca legittimazione alcuna. La legittimità dell'uso del fabbricato è definita dai titoli abilitativi regolarmente ottenuti ovvero se trattasi di edificio di origini remote, dalla documentazione reperibile sull'epoca di costruzione.

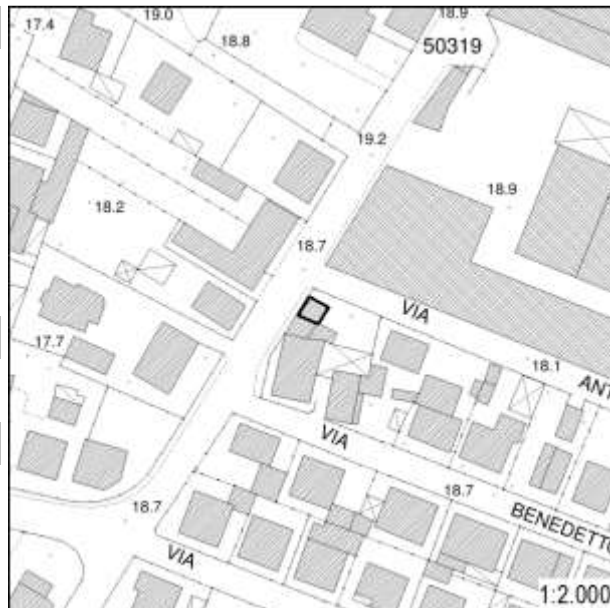

## Inserimento ambientale

Ambientalmente integrato

## Numero di piani

Due piani

 Seminterrato - Interrato

## Copertura

A semi-padiglione

Stato di conservazione: **Buono**

## Paramento murario

Intonaco

Stato di conservazione: **Buono**

## Infissi

Infissi in legno; Persiane in legno

Stato di conservazione: **Buono**

## Elementi decorativi

Assenti

Stato di conservazione: -

## Elementi incongrui

-

## Degrado

Assente

## CLASSIFICAZIONE EDIFICIO

**Edifici di scarso valore sotto il profilo storico, architettonico ed ambientale (E.S.V.) - art. 27.4 delle NTA**

## Elementi di valore e prescrizioni particolari

-

## NOTE

-



Monsummano Terme

Documentazione fotografica della scheda numero: 312



Foto 1



Foto 2



Foto 3



Foto 4





Monsummano Terme

Documentazione fotografica della scheda numero: 313



Foto 1



Foto 2



Foto 3

# Monsummano Terme

Scheda numero:

# 314

Data rilievo: 11/10/2021

## Localizzazione

Indirizzo: **Via Cesare Battisti**Numero civico: **1130**Foglio catastale: **8** Particella: **331**

Nome:

## Tipologia edificio

Schiera

## Destinazione d'uso

Residenziale

La destinazione d'uso rappresenta solo un elemento di quadro conoscitivo, senza che ciò costituisca legittimazione alcuna. La legittimità dell'uso del fabbricato è definita dai titoli abilitativi regolarmente ottenuti ovvero se trattasi di edificio di origini remote, dalla documentazione reperibile sull'epoca di costruzione.

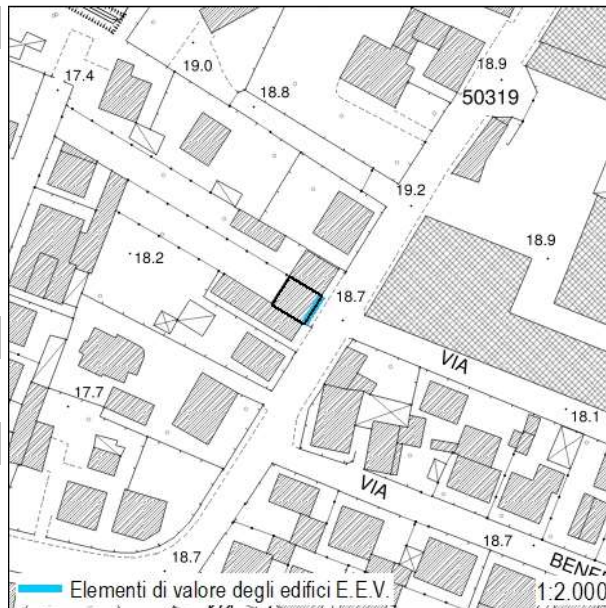

## Inserimento ambientale

Ambientalmente integrato

## Numero di piani

Tre piani

 Seminterrato - Interrato

## Copertura

A capanna

Stato di conservazione: **Medio**

## Paramento murario

Intonaco

Stato di conservazione: **Medio**

## Infissi

Infissi in legno; Persiane in metallo; Scuri in legno

Stato di conservazione: **Medio**

## Elementi decorativi

Cornici alle finestre

Stato di conservazione: **Medio**

## Elementi incongrui

-

## Degrado

Carenza di manutenzione

## CLASSIFICAZIONE EDIFICIO

**Edifici con elementi di valore sotto il profilo storico, architettonico e ambientale (E.E.V.) - art. 27.3 delle NTA**

## Elementi di valore e prescrizioni particolari

L'impaginato regolare della facciata principale rappresenta elemento di valore per il fabbricato

## NOTE

-



Monsummano Terme

Documentazione fotografica della scheda numero: 314



# Monsummano Terme

Scheda numero:

# 315

Data rilievo: 11/10/2021

## Localizzazione

Indirizzo: **Via Cesare Battisti**Numero civico: **1116, 1122**Foglio catastale: **8** Particella: **330**

Nome:

## Tipologia edificio

Schiera

## Destinazione d'uso

Residenziale; Commerciale

La destinazione d'uso rappresenta solo un elemento di quadro conoscitivo, senza che ciò costituisca legittimazione alcuna. La legittimità dell'uso del fabbricato è definita dai titoli abilitativi regolarmente ottenuti ovvero se trattasi di edificio di origini remote, dalla documentazione reperibile sull'epoca di costruzione.

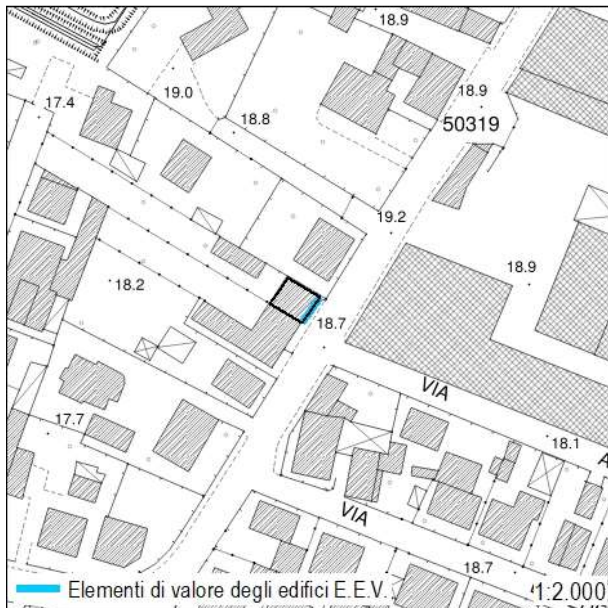

## Inserimento ambientale

Ambientalmente integrato

## Numero di piani

Due piani

 Seminterrato - Interrato

## Copertura

A capanna

Stato di conservazione: **Buono**

## Paramento murario

Intonaco; Pietra a vista

Stato di conservazione: **Buono**

## Infissi

Infissi in legno; Infissi in metallo; Persiane in legno; Persiane in metallo

Stato di conservazione: **Buono**

## Elementi decorativi

Cornici alle finestre e porte

Stato di conservazione: **Buono**

## Elementi incongrui

-

## Degrado

Assente

## CLASSIFICAZIONE EDIFICIO

**Edifici con elementi di valore sotto il profilo storico, architettonico e ambientale (E.E.V.) - art. 27.3 delle NTA**

## Elementi di valore e prescrizioni particolari

L'impaginato regolare della facciata principale rappresenta elemento di valore per il fabbricato

## NOTE

-



Monsummano Terme

Documentazione fotografica della scheda numero: 315



Foto 1



Foto 2



Foto 3

# Monsummano Terme

Scheda numero:

# 316

Data rilievo: 11/10/2021

## Localizzazione

Indirizzo: **Via Cesare Battisti**Numero civico: **1096**Foglio catastale: **8** Particella: **329**

Nome:

## Tipologia edificio

Villa - Villino

## Destinazione d'uso

Residenziale

La destinazione d'uso rappresenta solo un elemento di quadro conoscitivo, senza che ciò costituisca legittimazione alcuna. La legittimità dell'uso del fabbricato è definita dai titoli abilitativi regolarmente ottenuti ovvero se trattasi di edificio di origini remote, dalla documentazione reperibile sull'epoca di costruzione.

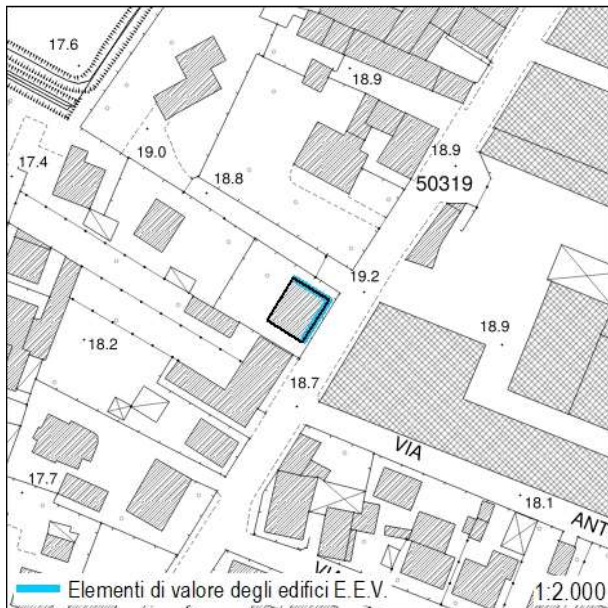

## Inserimento ambientale

Ambientalmente integrato

## Numero di piani

Tre piani

 Seminterrato - Interrato

## Copertura

A padiglione

Stato di conservazione: **Buono**

## Paramento murario

Intonaco

Stato di conservazione: **Buono**

## Infissi

Infissi in legno; Persiane in legno

Stato di conservazione: **Buono**

## Elementi decorativi

Sottogronda; zoccolature; Portale

Stato di conservazione: **Buono**

## Elementi incongrui

-

## Degrado

Assente

## CLASSIFICAZIONE EDIFICIO

**Edifici con elementi di valore sotto il profilo storico, architettonico e ambientale (E.E.V.) - art. 27.3 delle NTA**

## Elementi di valore e prescrizioni particolari

L'impaginato regolare delle facciate principali (foto 1 e foto 3) rappresenta elemento di valore per il fabbricato

## NOTE

-



Monsummano Terme

Documentazione fotografica della scheda numero: 316



Foto 1



Foto 2



Foto 3



Foto 4

# Monsummano Terme

Scheda numero:

# 317

Data rilievo: 11/10/2021

## Localizzazione

Indirizzo: **Via Cesare Battisti**Numero civico: **1072**Foglio catastale: **8** Particella: **328**

Nome:

## Tipologia edificio

Edificio plurifamiliare

## Destinazione d'uso

Residenziale

La destinazione d'uso rappresenta solo un elemento di quadro conoscitivo, senza che ciò costituisca legittimazione alcuna. La legittimità dell'uso del fabbricato è definita dai titoli abilitativi regolarmente ottenuti ovvero se trattasi di edificio di origini remote, dalla documentazione reperibile sull'epoca di costruzione.

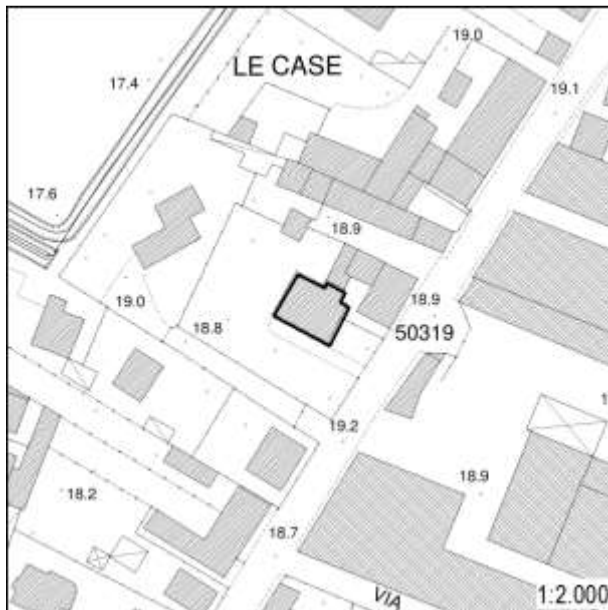

## Inserimento ambientale

Ambientalmente integrato

## Numero di piani

Due piani

 Seminterrato - Interrato

## Copertura

A semi-padiglione

Stato di conservazione: **Buono**

## Paramento murario

Intonaco

Stato di conservazione: **Buono**

## Infissi

Infissi in legno; Persiane in metallo

Stato di conservazione: **Buono**

## Elementi decorativi

Sottogronda

Stato di conservazione: **Buono**

## Elementi incongrui

-

## Degrado

Assente

## CLASSIFICAZIONE EDIFICIO

**Edifici di scarso valore sotto il profilo storico, architettonico ed ambientale (E.S.V.) - art. 27.4 delle NTA**

## Elementi di valore e prescrizioni particolari

-

## NOTE

-



Monsummano Terme

Documentazione fotografica della scheda numero: 317

Foto 1



Foto 2



Foto 3



Foto 4



# Monsummano Terme

Scheda numero:

# 318

Data rilievo: 11/10/2021

## Localizzazione

Indirizzo: Via Cesare Battisti

Numero civico: 1042 A; 1052

Foglio catastale: 8 Particella: 328

Nome:

## Tipologia edificio

Schiera

## Destinazione d'uso

Residenziale

La destinazione d'uso rappresenta solo un elemento di quadro conoscitivo, senza che ciò costituisca legittimazione alcuna. La legittimità dell'uso del fabbricato è definita dai titoli abilitativi regolarmente ottenuti ovvero se trattasi di edificio di origini remote, dalla documentazione reperibile sull'epoca di costruzione.

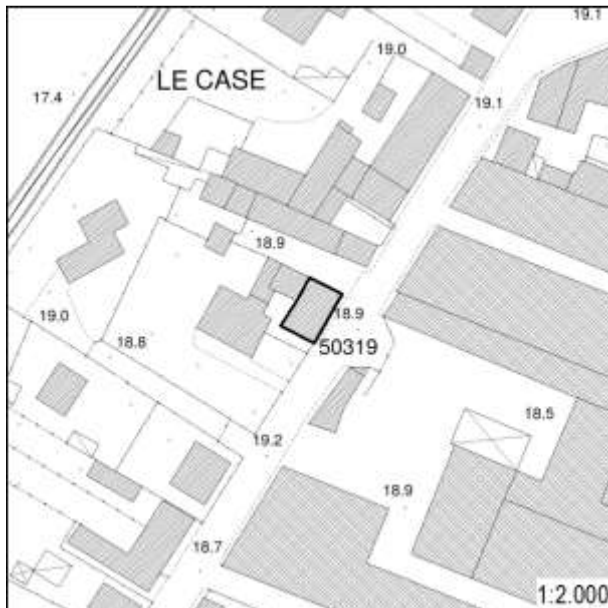

## Inserimento ambientale

Ambientalmente integrato

## Numero di piani

Tre piani

 Seminterrato - Interrato

## Copertura

A padiglione

Stato di conservazione: **Buono**

## Paramento murario

Intonaco

Stato di conservazione: **Buono**

## Infissi

Infissi in legno; Infissi in metallo; Persiane in legno; Persiane in metallo

Stato di conservazione: **Buono; Medio**

## Elementi decorativi

Sottogronda; Cornici marcapiano; Cornici alle finestre; Balaustre, cancelli, inferriate

Stato di conservazione: **Buono**

## Elementi incongrui

-

## Degrado

Assente

## CLASSIFICAZIONE EDIFICIO

**Edifici di valore sotto il profilo storico, architettonico e ambientale (E.Va.) - art. 27.2 delle NTA**

## Elementi di valore e prescrizioni particolari

-

## NOTE

-



Monsummano Terme

Documentazione fotografica della scheda numero: 318



Foto 1



Foto 2



Foto 3



Foto 4

Foto 5





# Monsummano Terme

 Scheda numero: **319**

Data rilievo: 11/10/2021

## Localizzazione

 Indirizzo: **Via Cesare Battisti**

 Numero civico: **1042 B**

 Foglio catastale: **8** Particella: **328**

Nome:

## Tipologia edificio

Schiera

## Destinazione d'uso

Residenziale

La destinazione d'uso rappresenta solo un elemento di quadro conoscitivo, senza che ciò costituisca legittimazione alcuna. La legittimità dell'uso del fabbricato è definita dai titoli abilitativi regolarmente ottenuti ovvero se trattasi di edificio di origini remote, dalla documentazione reperibile sull'epoca di costruzione.

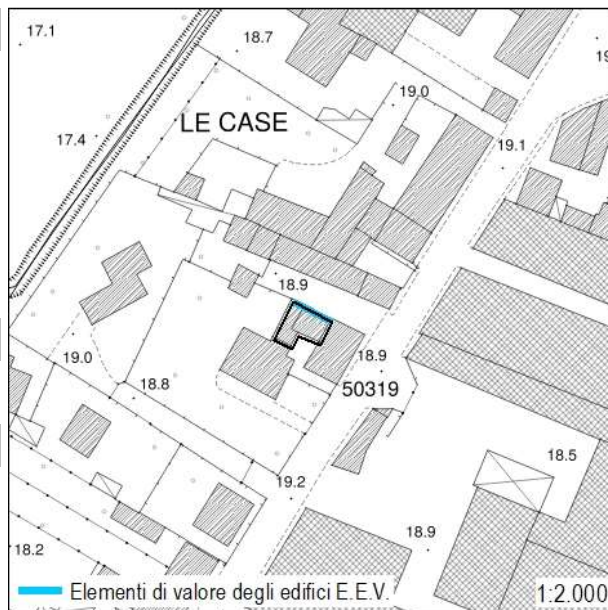

## Inserimento ambientale

Ambientalmente integrato

## Numero di piani

Due piani

 Seminterrato - Interrato

## Copertura

A capanna

 Stato di conservazione: **Buono**

## Paramento murario

Intonaco

 Stato di conservazione: **Medio**

## Infissi

Infissi in legno; Persiane in legno; Scuri in legno

 Stato di conservazione: **Medio**

## Elementi decorativi

Portale

 Stato di conservazione: **Medio**

## Elementi incongrui

Comignolo in metallo sulla facciata principale

## Degrado

Carenza di manutenzione

## CLASSIFICAZIONE EDIFICIO

**Edifici con elementi di valore sotto il profilo storico, architettonico e ambientale (E.E.V.) - art. 27.3 delle NTA**

## Elementi di valore e prescrizioni particolari

L'impaginato regolare della facciata principale rappresenta elemento di valore per il fabbricato

## NOTE

-

Monsummano Terme

Documentazione fotografica della scheda numero: 319





# Monsummano Terme

 Scheda numero: **320**

Data rilievo: 11/10/2021

## Localizzazione

 Indirizzo: **Via Cesare Battisti**

 Numero civico: **1030**

 Foglio catastale: **8** Particella: **326**

Nome:

## Tipologia edificio

Edificio plurifamiliare

## Destinazione d'uso

Residenziale

La destinazione d'uso rappresenta solo un elemento di quadro conoscitivo, senza che ciò costituisca legittimazione alcuna. La legittimità dell'uso del fabbricato è definita dai titoli abilitativi regolarmente ottenuti ovvero se trattasi di edificio di origini remote, dalla documentazione reperibile sull'epoca di costruzione.

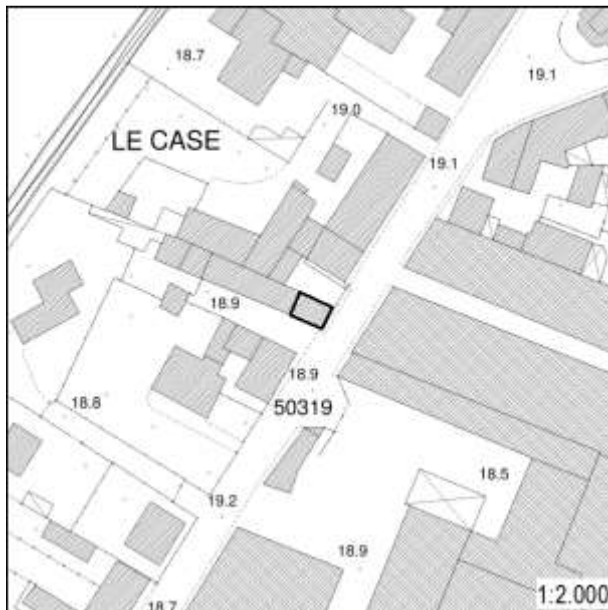

## Inserimento ambientale

Ambientalmente integrato

## Numero di piani

Tre piani

 Seminterrato - Interrato

## Copertura

A falda unica; A capanna

 Stato di conservazione: **Buono**

## Paramento murario

Intonaco; Rivestimento in cotto

 Stato di conservazione: **Medio**

## Infissi

Infissi in legno; Infissi in metallo; Avvolgibili

 Stato di conservazione: **Buono**

## Elementi decorativi

Zoccolature

 Stato di conservazione: **Medio**

## Elementi incongrui

-

## Degrado

Carenza di manutenzione

## CLASSIFICAZIONE EDIFICIO

**Edifici di scarso valore sotto il profilo storico, architettonico ed ambientale (E.S.V.) - art. 27.4 delle NTA**

## Elementi di valore e prescrizioni particolari

-

## NOTE

-

Monsummano Terme

Documentazione fotografica della scheda numero: 320



Foto 1



Foto 2



Foto 3



Foto 4



# Monsummano Terme

 Scheda numero: **321**

Data rilievo: 11/10/2021

## Localizzazione

Indirizzo: -

Numero civico: -

Foglio catastale: 8      Particella: 325

Nome:

## Tipologia edificio

-

## Destinazione d'uso

-

La destinazione d'uso rappresenta solo un elemento di quadro conoscitivo, senza che ciò costituisca legittimazione alcuna. La legittimità dell'uso del fabbricato è definita dai titoli abilitativi regolarmente ottenuti ovvero se trattasi di edificio di origini remote, dalla documentazione reperibile sull'epoca di costruzione.

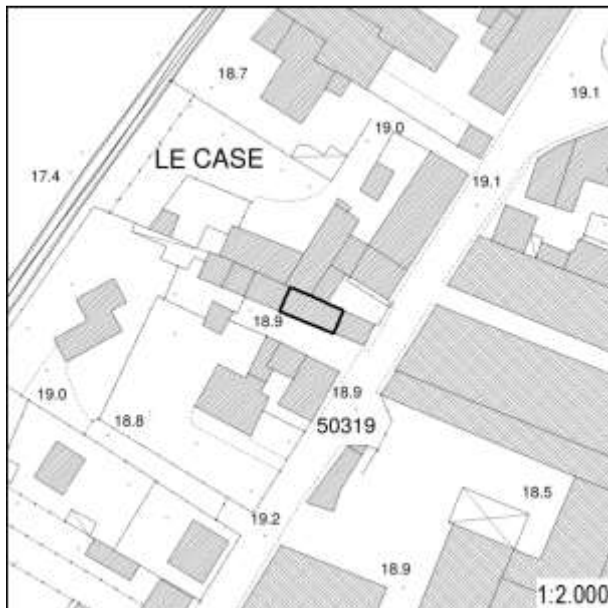

## Inserimento ambientale

-

## Numero di piani

-

 Seminterrato - Interrato

## Copertura

-

Stato di conservazione: -

## Paramento murario

-

Stato di conservazione: -

## Infissi

-

Stato di conservazione: -

## Elementi decorativi

-

Stato di conservazione: -

## Elementi incongrui

-

## Degrado

-

## CLASSIFICAZIONE EDIFICIO

**Edifici non censiti - art. 27.6 delle NTA**

## Elementi di valore e prescrizioni particolari

-

## NOTE

Non è stato possibile effettuare il censimento





# Monsummano Terme

 Scheda numero: **322**

Data rilievo: 11/10/2021

## Localizzazione

Indirizzo: -

Numero civico: -

Foglio catastale: 8      Particella: 324

Nome:

## Tipologia edificio

-

## Destinazione d'uso

-

La destinazione d'uso rappresenta solo un elemento di quadro conoscitivo, senza che ciò costituisca legittimazione alcuna. La legittimità dell'uso del fabbricato è definita dai titoli abilitativi regolarmente ottenuti ovvero se trattasi di edificio di origini remote, dalla documentazione reperibile sull'epoca di costruzione.

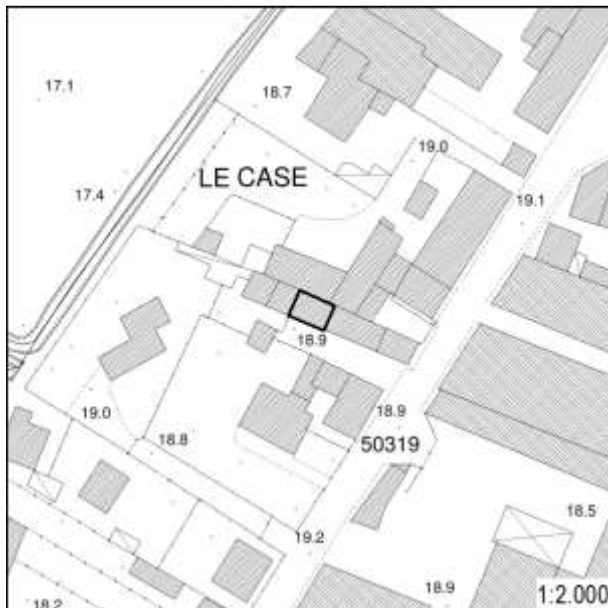

## Inserimento ambientale

-

## Numero di piani

-

 Seminterrato - Interrato

## Copertura

-

Stato di conservazione: -

## Paramento murario

-

Stato di conservazione: -

## Infissi

-

Stato di conservazione: -

## Elementi decorativi

-

Stato di conservazione: -

## Elementi incongrui

-

## Degrado

-

## CLASSIFICAZIONE EDIFICIO

**Edifici non censiti - art. 27.6 delle NTA**

## Elementi di valore e prescrizioni particolari

-

## NOTE

Non è stato possibile effettuare il censimento





# Monsummano Terme

 Scheda numero: **323**

Data rilievo: 11/10/2021

## Localizzazione

Indirizzo: -

Numero civico: -

Foglio catastale: 8 Particella: 324

Nome:

## Tipologia edificio

-

## Destinazione d'uso

-

La destinazione d'uso rappresenta solo un elemento di quadro conoscitivo, senza che ciò costituisca legittimazione alcuna. La legittimità dell'uso del fabbricato è definita dai titoli abilitativi regolarmente ottenuti ovvero se trattasi di edificio di origini remote, dalla documentazione reperibile sull'epoca di costruzione.

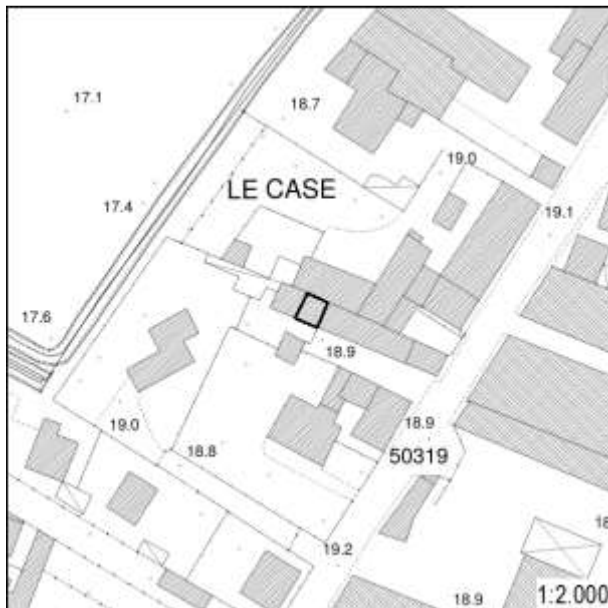

## Inserimento ambientale

-

## Numero di piani

-

 Seminterrato - Interrato

## Copertura

-

Stato di conservazione: -

## Paramento murario

-

Stato di conservazione: -

## Infissi

-

Stato di conservazione: -

## Elementi decorativi

-

Stato di conservazione: -

## Elementi incongrui

-

## Degrado

-

## CLASSIFICAZIONE EDIFICIO

**Edifici non censiti - art. 27.6 delle NTA**

## Elementi di valore e prescrizioni particolari

-

## NOTE

-





# Monsummano Terme

 Scheda numero: **324**

Data rilievo: 11/10/2021

## Localizzazione

Indirizzo: -

Numero civico: -

Foglio catastale: 8      Particella: 1042

Nome:

## Tipologia edificio

-

## Destinazione d'uso

-

La destinazione d'uso rappresenta solo un elemento di quadro conoscitivo, senza che ciò costituisca legittimazione alcuna. La legittimità dell'uso del fabbricato è definita dai titoli abilitativi regolarmente ottenuti ovvero se trattasi di edificio di origini remote, dalla documentazione reperibile sull'epoca di costruzione.

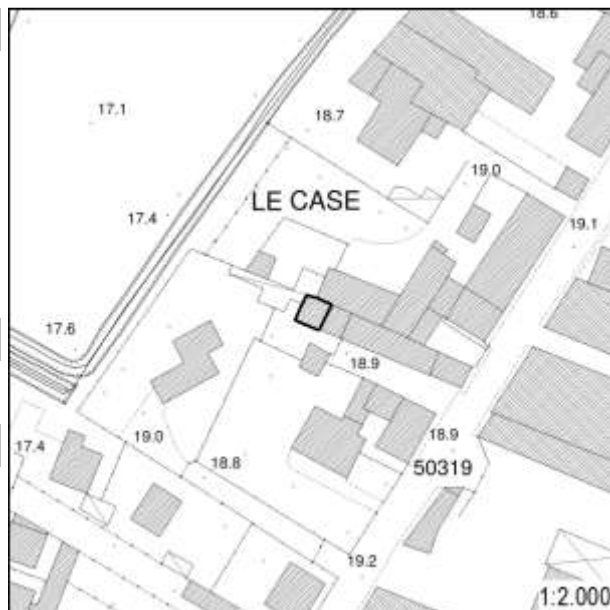

## Inserimento ambientale

-

## Numero di piani

-

 Seminterrato - Interrato

## Copertura

-

Stato di conservazione: -

## Paramento murario

-

Stato di conservazione: -

## Infissi

-

Stato di conservazione: -

## Elementi decorativi

-

Stato di conservazione: -

## Elementi incongrui

-

## Degrado

-

## CLASSIFICAZIONE EDIFICIO

**Edifici non censiti - art. 27.6 delle NTA**

## Elementi di valore e prescrizioni particolari

-

## NOTE

Non è stato possibile effettuare il censimento





# Monsummano Terme

 Scheda numero: **325**

Data rilievo: 11/10/2021

## Localizzazione

Indirizzo: -

Numero civico: -

Foglio catastale: 8      Particella: 819

Nome:

## Tipologia edificio

-

## Destinazione d'uso

-

La destinazione d'uso rappresenta solo un elemento di quadro conoscitivo, senza che ciò costituisca legittimazione alcuna. La legittimità dell'uso del fabbricato è definita dai titoli abilitativi regolarmente ottenuti ovvero se trattasi di edificio di origini remote, dalla documentazione reperibile sull'epoca di costruzione.

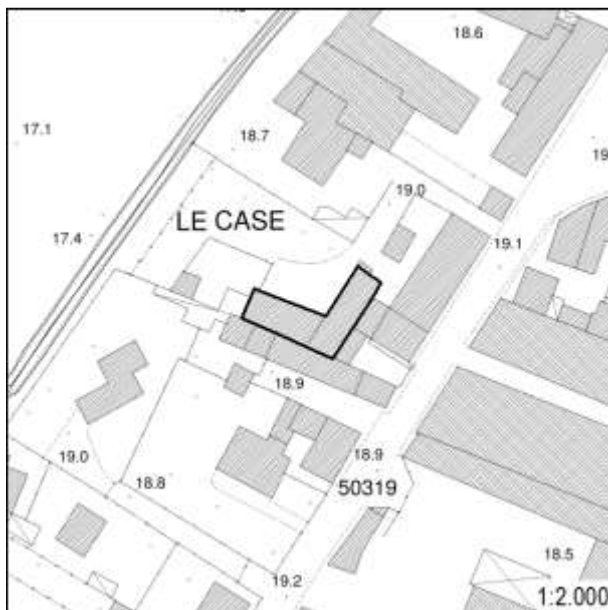

## Inserimento ambientale

-

## Numero di piani

-

 Seminterrato - Interrato

## Copertura

-

Stato di conservazione: -

## Paramento murario

-

Stato di conservazione: -

## Infissi

-

Stato di conservazione: -

## Elementi decorativi

-

Stato di conservazione: -

## Elementi incongrui

-

## Degrado

-

## CLASSIFICAZIONE EDIFICIO

**Edifici non censiti - art. 27.6 delle NTA**

## Elementi di valore e prescrizioni particolari

-

## NOTE

Non è stato possibile effettuare il censimento





# Monsummano Terme

 Scheda numero: **326**

Data rilievo: 11/10/2021

## Localizzazione

 Indirizzo: **Via Cesare Battisti**

 Numero civico: **1024, 1026**

 Foglio catastale: 8 Particella: **282**

Nome:

## Tipologia edificio

Annesso

## Destinazione d'uso

Residenziale

La destinazione d'uso rappresenta solo un elemento di quadro conoscitivo, senza che ciò costituisca legittimazione alcuna. La legittimità dell'uso del fabbricato è definita dai titoli abilitativi regolarmente ottenuti ovvero se trattasi di edificio di origini remote, dalla documentazione reperibile sull'epoca di costruzione.

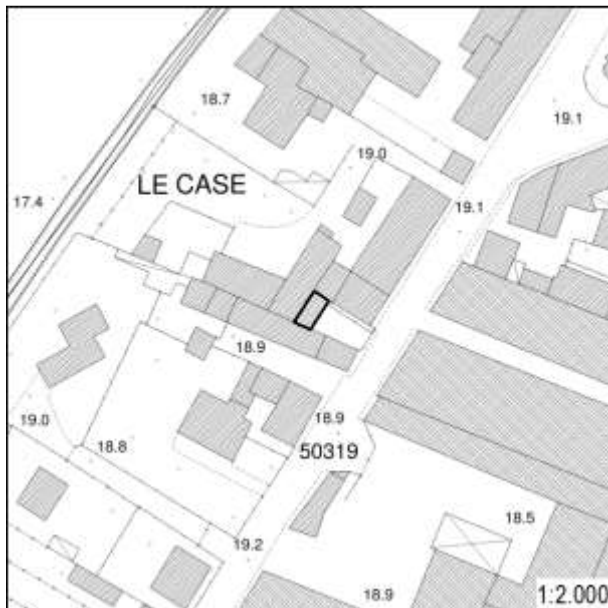

## Inserimento ambientale

Ambientalmente integrato

## Numero di piani

Un piano

 Seminterrato - Interrato

## Copertura

A capanna

 Stato di conservazione: **Buono**

## Paramento murario

Intonaco

 Stato di conservazione: **Buono**

## Infissi

Infissi in legno; Persiane in metallo

 Stato di conservazione: **Buono**

## Elementi decorativi

Assenti

Stato di conservazione: -

## Elementi incongrui

-

## Degrado

Assente

## CLASSIFICAZIONE EDIFICIO

**Edifici di scarso valore sotto il profilo storico, architettonico ed ambientale (E.S.V.) - art. 27.4 delle NTA**

## Elementi di valore e prescrizioni particolari

-

## NOTE

-

Monsummano Terme

Documentazione fotografica della scheda numero: 326



Foto 1



Foto 2



Foto 3



# Monsummano Terme

Scheda numero:

# 327

Data rilievo: 11/10/2021

## Localizzazione

Indirizzo: **Via Cesare Battisti**Numero civico: **1012, 1018**Foglio catastale: **8** Particella: **321**

Nome:

## Tipologia edificio

Schiera

## Destinazione d'uso

Residenziale

La destinazione d'uso rappresenta solo un elemento di quadro conoscitivo, senza che ciò costituisca legittimazione alcuna. La legittimità dell'uso del fabbricato è definita dai titoli abilitativi regolarmente ottenuti ovvero se trattasi di edificio di origini remote, dalla documentazione reperibile sull'epoca di costruzione.

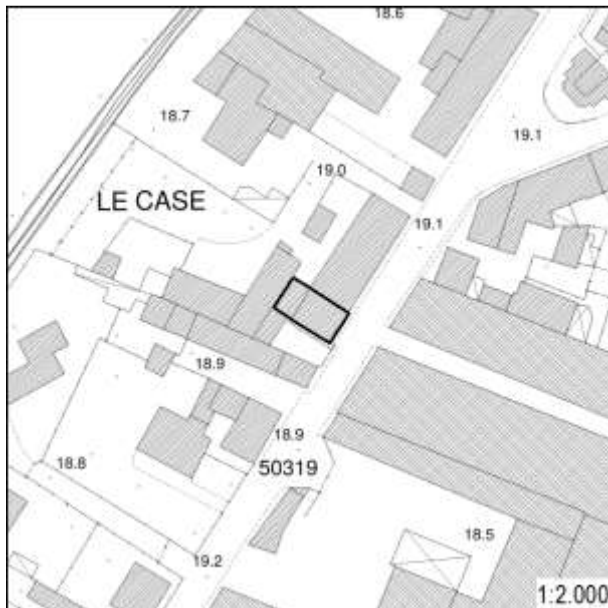

## Inserimento ambientale

Ambientalmente integrato

## Numero di piani

Due piani

 Seminterrato - Interrato

## Copertura

A semi-padiglione

Stato di conservazione: **Buono**

## Paramento murario

Intonaco

Stato di conservazione: **Buono**

## Infissi

Infissi in metallo; Persiane in metallo

Stato di conservazione: **Buono**

## Elementi decorativi

Assenti

Stato di conservazione: -

## Elementi incongrui

-

## Degrado

Assente

## CLASSIFICAZIONE EDIFICIO

**Edifici di scarso valore sotto il profilo storico, architettonico ed ambientale (E.S.V.) - art. 27.4 delle NTA**

## Elementi di valore e prescrizioni particolari

-

## NOTE

-

**Monsummano Terme**

Documentazione fotografica della scheda numero: 327



Foto 1



Foto 2



# Monsummano Terme

Scheda numero:

# 328

Data rilievo: 11/10/2021

## Localizzazione

Indirizzo: **Via Cesare Battisti**Numero civico: **1006**Foglio catastale: **8** Particella: **320**

Nome:

## Tipologia edificio

Schiera

## Destinazione d'uso

Residenziale

La destinazione d'uso rappresenta solo un elemento di quadro conoscitivo, senza che ciò costituisca legittimazione alcuna. La legittimità dell'uso del fabbricato è definita dai titoli abilitativi regolarmente ottenuti ovvero se trattasi di edificio di origini remote, dalla documentazione reperibile sull'epoca di costruzione.

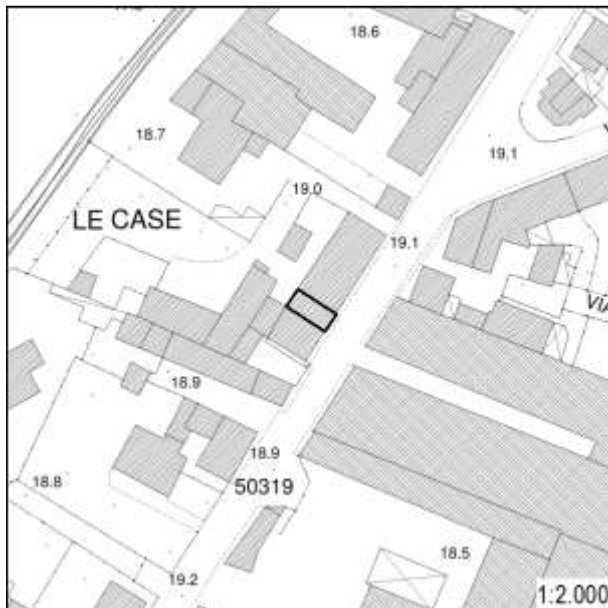

## Inserimento ambientale

Ambientalmente integrato

## Numero di piani

Tre piani

 Seminterrato - Interrato

## Copertura

A capanna

Stato di conservazione: **Buono**

## Paramento murario

Intonaco

Stato di conservazione: **Buono**

## Infissi

Infissi in legno; Avvolgibili

Stato di conservazione: **Buono**

## Elementi decorativi

Assenti

Stato di conservazione: -

## Elementi incongrui

-

## Degrado

Assente

## CLASSIFICAZIONE EDIFICIO

**Edifici di scarso valore sotto il profilo storico, architettonico ed ambientale (E.S.V.) - art. 27.4 delle NTA**

## Elementi di valore e prescrizioni particolari

-

## NOTE

-

**Monsummano Terme**

Documentazione fotografica della scheda numero: 328

**Foto 1**



**Foto 2**





# Monsummano Terme

 Scheda numero: **329**

Data rilievo: 11/10/2021

## Localizzazione

 Indirizzo: **Via Cesare Battisti**

 Numero civico: **996, 1000, 1004**

 Foglio catastale: **8** Particella: **383**

Nome:

## Tipologia edificio

Schiera

## Destinazione d'uso

Residenziale

La destinazione d'uso rappresenta solo un elemento di quadro conoscitivo, senza che ciò costituisca legittimazione alcuna. La legittimità dell'uso del fabbricato è definita dai titoli abilitativi regolarmente ottenuti ovvero se trattasi di edificio di origini remote, dalla documentazione reperibile sull'epoca di costruzione.

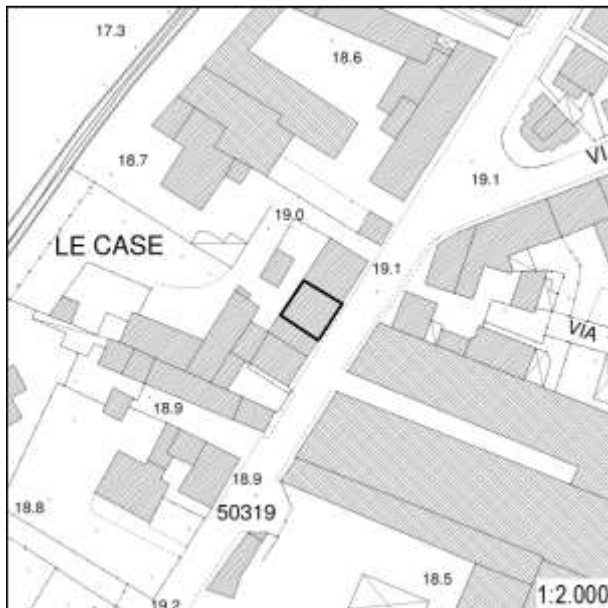

## Inserimento ambientale

Ambientalmente integrato

## Numero di piani

Tre piani

 Seminterrato - Interrato

## Copertura

A capanna

 Stato di conservazione: **Buono**

## Paramento murario

Intonaco

 Stato di conservazione: **Buono**

## Infissi

Infissi in legno; Infissi in metallo; Persiane in legno; Persiane in metallo

 Stato di conservazione: **Buono**

## Elementi decorativi

Assenti

Stato di conservazione: -

## Elementi incongrui

-

## Degrado

Assente

## CLASSIFICAZIONE EDIFICIO

**Edifici di scarso valore sotto il profilo storico, architettonico ed ambientale (E.S.V.) - art. 27.4 delle NTA**

## Elementi di valore e prescrizioni particolari

-

## NOTE

-

**Monsummano Terme**

Documentazione fotografica della scheda numero: 329





## Monsummano Terme

Scheda numero: **330**

Data rilievo: 11/10/2021

## Localizzazione

Indirizzo: **Via Cesare Battisti**Numero civico: **988**Foglio catastale: **8** Particella: **310**

Nome:

## Tipologia edificio

Villa - Villino

## Destinazione d'uso

Residenziale

La destinazione d'uso rappresenta solo un elemento di quadro conoscitivo, senza che ciò costituisca legittimazione alcuna. La legittimità dell'uso del fabbricato è definita dai titoli abilitativi regolarmente ottenuti ovvero se trattasi di edificio di origini remote, dalla documentazione reperibile sull'epoca di costruzione.

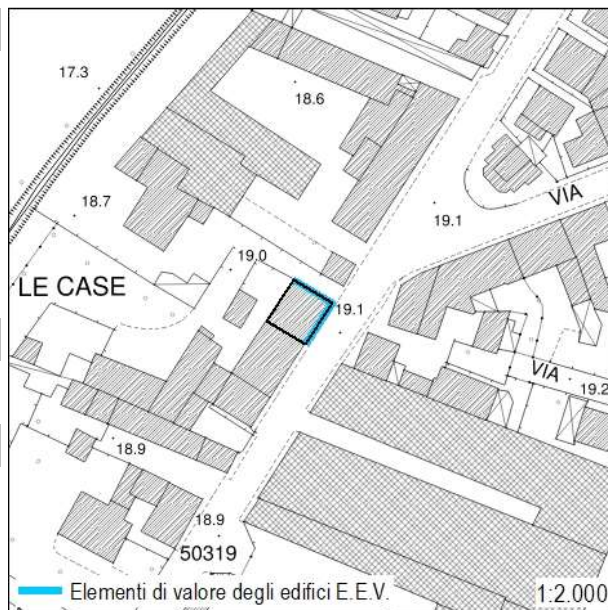

## Inserimento ambientale

Ambientalmente integrato

## Numero di piani

Tre piani

 Seminterrato - Interrato

## Copertura

A semi-padiglione

Stato di conservazione: **Buono**

## Paramento murario

Intonaco

Stato di conservazione: **Buono**

## Infissi

Infissi in legno; Persiane in legno

Stato di conservazione: **Medio**

## Elementi decorativi

Sottogronda; Portale

Stato di conservazione: **Buono**

## Elementi incongrui

-

## Degrado

Assente

## CLASSIFICAZIONE EDIFICIO

**Edifici con elementi di valore sotto il profilo storico, architettonico e ambientale (E.E.V.) - art. 27.3 delle NTA**

## Elementi di valore e prescrizioni particolari

L'impaginato regolare (foto 3) e simmetrico (foto 1) della facciate principali rappresenta elemento di valore per l'edificio

## NOTE

-

Monsummano Terme

Documentazione fotografica della scheda numero: 330



Foto 1



Foto 2



Foto 3



Foto 4



# Monsummano Terme

 Scheda numero: **331**

Data rilievo: 11/10/2021

## Localizzazione

 Indirizzo: **Via Bruno Pontecorvo**

 Numero civico: **43**

 Foglio catastale: **8** Particella: **402**

Nome:

## Tipologia edificio

Edificio mono-bifamiliare

## Destinazione d'uso

Residenziale

La destinazione d'uso rappresenta solo un elemento di quadro conoscitivo, senza che ciò costituisca legittimazione alcuna. La legittimità dell'uso del fabbricato è definita dai titoli abilitativi regolarmente ottenuti ovvero se trattasi di edificio di origini remote, dalla documentazione reperibile sull'epoca di costruzione.

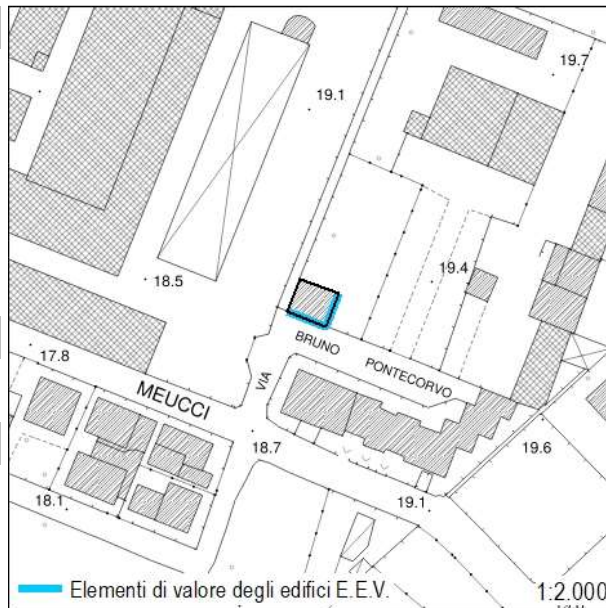

## Inserimento ambientale

Ambientalmente integrato

## Numero di piani

Tre piani

 Seminterrato - Interrato

## Copertura

A semi-padiglione

 Stato di conservazione: **Buono**

## Paramento murario

Intonaco

 Stato di conservazione: **Buono**

## Infissi

Infissi in legno

 Stato di conservazione: **Buono; Medio**

## Elementi decorativi

Cornici alle finestre

 Stato di conservazione: **Buono**

## Elementi incongrui

-

## Degrado

Assente

## CLASSIFICAZIONE EDIFICIO

**Edifici con elementi di valore sotto il profilo storico, architettonico e ambientale (E.E.V.) - art. 27.3 delle NTA**

## Elementi di valore e prescrizioni particolari

L'impaginato regolare della facciata sud (foto 1 e 4) ed est (foto 2) rappresenta elemento di valore per l'edificio

## NOTE

-

Monsummano Terme

Documentazione fotografica della scheda numero: 331



Foto 1



Foto 2



Foto 3



Foto 4



Foto 5



# Monsummano Terme

Scheda numero:

# 332

Data rilievo: 11/10/2021

## Localizzazione

Indirizzo: Via Bruno Pontecorvo

Numero civico: 61F

Foglio catastale: 8 Particella: 996

Nome:

## Tipologia edificio

Annesso

## Destinazione d'uso

Produttivo

La destinazione d'uso rappresenta solo un elemento di quadro conoscitivo, senza che ciò costituisca legittimazione alcuna. La legittimità dell'uso del fabbricato è definita dai titoli abilitativi regolarmente ottenuti ovvero se trattasi di edificio di origini remote, dalla documentazione reperibile sull'epoca di costruzione.

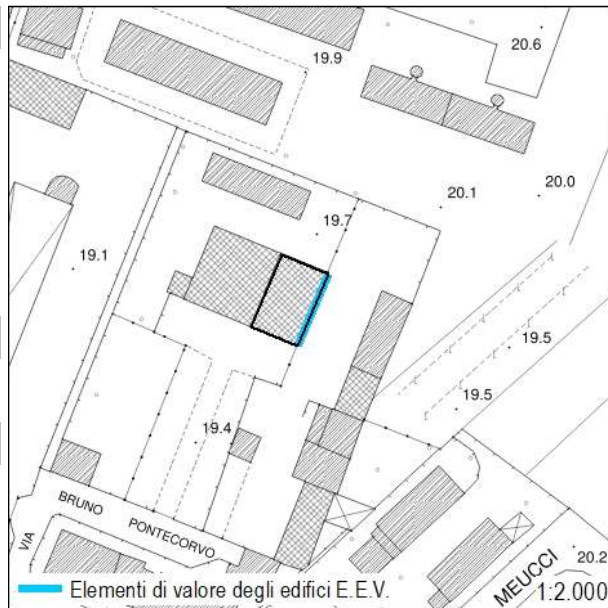

## Inserimento ambientale

Ambientalmente integrato

## Numero di piani

Un piano

 Seminterrato - Interrato

## Copertura

A capanna

Stato di conservazione: **Medio**

## Paramento murario

Intonaco

Stato di conservazione: **Medio; Pessimo**

## Infissi

Infissi in metallo

Stato di conservazione: **Buono**

## Elementi decorativi

Assenti

Stato di conservazione: -

## Elementi incongrui

-

## Degrado

Carenza di manutenzione

## CLASSIFICAZIONE EDIFICIO

**Edifici con elementi di valore sotto il profilo storico, architettonico e ambientale (E.E.V.) - art. 27.3 delle NTA**

## Elementi di valore e prescrizioni particolari

Le aperture originarie della facciata sud-est rappresentano elemento di valore per l'edificio.

## NOTE

-



Monsummano Terme

Documentazione fotografica della scheda numero: 332

Foto 1



Foto 2



Foto 3



Foto 4



*Foto 5*





# Monsummano Terme

Scheda numero:

# 333

Data rilievo: 11/10/2021

## Localizzazione

Indirizzo: Via Bruno Pontecorvo

Numero civico: 86

Foglio catastale: 8 Particella: 681

Nome:

## Tipologia edificio

Edificio specialistico

## Destinazione d'uso

Produttivo

La destinazione d'uso rappresenta solo un elemento di quadro conoscitivo, senza che ciò costituisca legittimazione alcuna. La legittimità dell'uso del fabbricato è definita dai titoli abilitativi regolarmente ottenuti ovvero se trattasi di edificio di origini remote, dalla documentazione reperibile sull'epoca di costruzione.

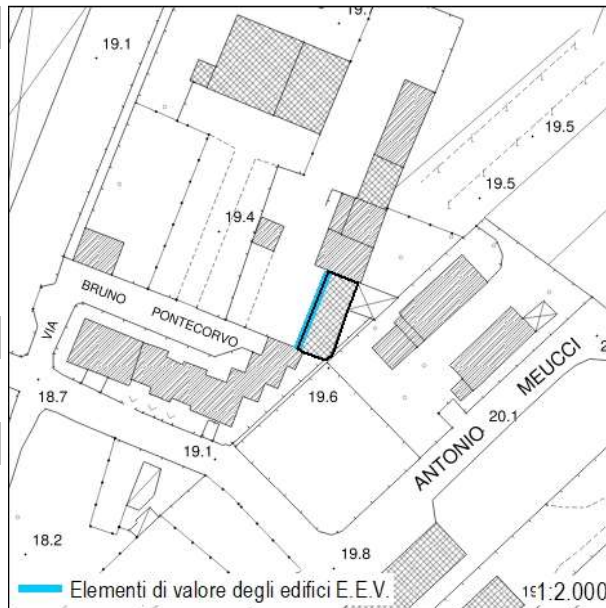

## Inserimento ambientale

Ambientalmente integrato

## Numero di piani

Due piani

 Seminterrato - Interrato

## Copertura

Piana

Stato di conservazione: **Medio**

## Paramento murario

Pietra a vista; Laterizio a vista

Stato di conservazione: **Medio**

## Infissi

Infissi in metallo

Stato di conservazione: **Medio**

## Elementi decorativi

Assenti

Stato di conservazione: -

## Elementi incongrui

-

## Degrado

Carenza di manutenzione

## CLASSIFICAZIONE EDIFICIO

**Edifici con elementi di valore sotto il profilo storico, architettonico e ambientale (E.E.V.) - art. 27.3 delle NTA**

## Elementi di valore e prescrizioni particolari

Le aperture originarie della facciata nord-ovest rappresentano elemento di valore per l'edificio.

## NOTE

-

**Foto 1**



**Foto 2**





# Monsummano Terme

Scheda numero:

# 334

Data rilievo: 11/10/2021

## Localizzazione

Indirizzo: Via Bruno Pontecorvo

Numero civico: 102, 108

Foglio catastale: 8 Particella: 681

Nome:

## Tipologia edificio

Schiera

## Destinazione d'uso

Residenziale

La destinazione d'uso rappresenta solo un elemento di quadro conoscitivo, senza che ciò costituisca legittimazione alcuna. La legittimità dell'uso del fabbricato è definita dai titoli abilitativi regolarmente ottenuti ovvero se trattasi di edificio di origini remote, dalla documentazione reperibile sull'epoca di costruzione.

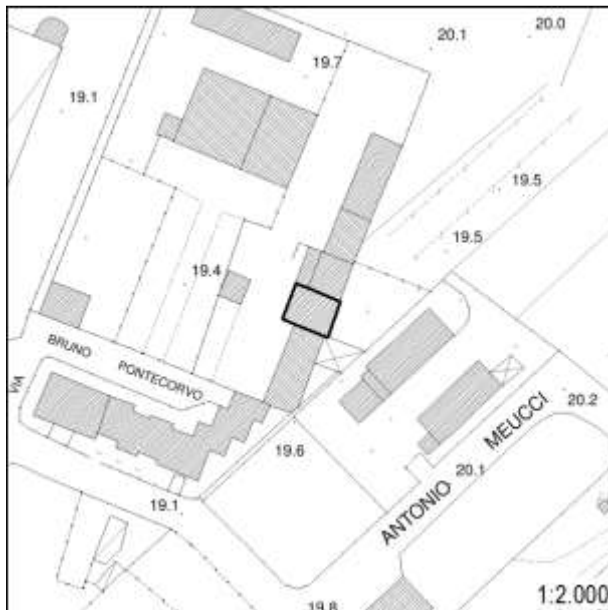

## Inserimento ambientale

Ambientalmente integrato

## Numero di piani

Due piani

 Seminterrato - Interrato

## Copertura

A capanna

Stato di conservazione: **Buono**

## Paramento murario

Intonaco; Pietra a vista

Stato di conservazione: **Buono**

## Infissi

Infissi in metallo; Avvolgibili

Stato di conservazione: **Buono**

## Elementi decorativi

Assenti

Stato di conservazione: -

## Elementi incongrui

Pompe di calore in facciata

## Degrado

Assente

## CLASSIFICAZIONE EDIFICIO

**Edifici di scarso valore sotto il profilo storico, architettonico ed ambientale (E.S.V.) - art. 27.4 delle NTA**

## Elementi di valore e prescrizioni particolari

-

## NOTE

-

Monsummano Terme

Documentazione fotografica della scheda numero: 334

Foto 1



Foto 2



Foto 3





# Monsummano Terme

Scheda numero:

# 335

Data rilievo: 11/10/2021

## Localizzazione

Indirizzo: Via Bruno Pontecorvo

Numero civico: 110

Foglio catastale: 8 Particella: 681

Nome:

## Tipologia edificio

Schiera

## Destinazione d'uso

Residenziale

La destinazione d'uso rappresenta solo un elemento di quadro conoscitivo, senza che ciò costituisca legittimazione alcuna. La legittimità dell'uso del fabbricato è definita dai titoli abilitativi regolarmente ottenuti ovvero se trattasi di edificio di origini remote, dalla documentazione reperibile sull'epoca di costruzione.

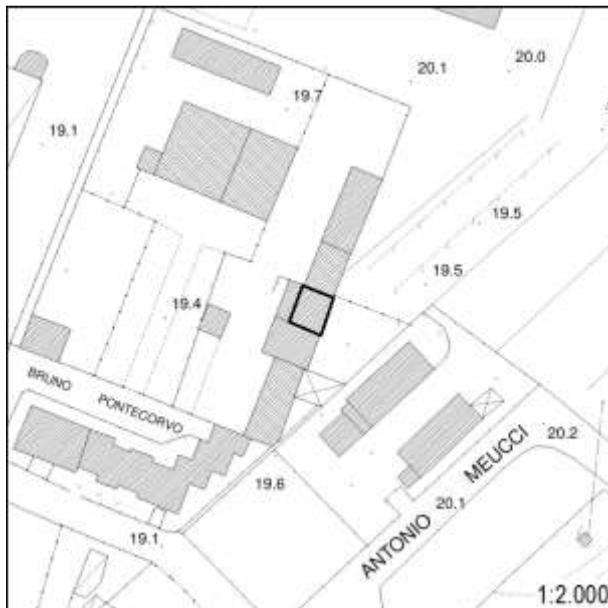

## Inserimento ambientale

Ambientalmente integrato

## Numero di piani

Due piani

 Seminterrato - Interrato

## Copertura

A capanna

Stato di conservazione: **Buono**

## Paramento murario

Intonaco

Stato di conservazione: **Pessimo**

## Infissi

Infissi in metallo

Stato di conservazione: **Pessimo**

## Elementi decorativi

Assenti

Stato di conservazione: -

## Elementi incongrui

-

## Degrado

Carenza di manutenzione

## CLASSIFICAZIONE EDIFICIO

**Edifici di scarso valore sotto il profilo storico, architettonico ed ambientale (E.S.V.) - art. 27.4 delle NTA**

## Elementi di valore e prescrizioni particolari

-

## NOTE

-

Foto 1



Foto 2



Foto 3





# Monsummano Terme

Scheda numero:

# 336

Data rilievo: 11/10/2021

## Localizzazione

Indirizzo: Via Bruno Pontecorvo

Numero civico: 132

Foglio catastale: 8 Particella: 681

Nome:

## Tipologia edificio

Edificio specialistico

## Destinazione d'uso

Produttivo

La destinazione d'uso rappresenta solo un elemento di quadro conoscitivo, senza che ciò costituisca legittimazione alcuna. La legittimità dell'uso del fabbricato è definita dai titoli abilitativi regolarmente ottenuti ovvero se trattasi di edificio di origini remote, dalla documentazione reperibile sull'epoca di costruzione.

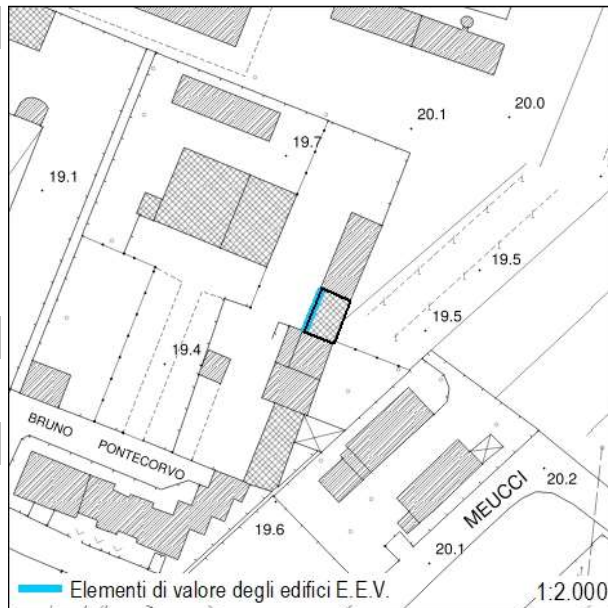

## Inserimento ambientale

Ambientalmente integrato

## Numero di piani

Due piani

 Seminterrato - Interrato

## Copertura

A capanna

Stato di conservazione: **Medio**

## Paramento murario

Pietra a vista; Laterizio a vista

Stato di conservazione: **Medio**

## Infissi

Infissi in metallo

Stato di conservazione: **Medio**

## Elementi decorativi

Assenti

Stato di conservazione: -

## Elementi incongrui

-

## Degrado

Carenza di manutenzione

## CLASSIFICAZIONE EDIFICIO

**Edifici con elementi di valore sotto il profilo storico, architettonico e ambientale (E.E.V.) - art. 27.3 delle NTA**

## Elementi di valore e prescrizioni particolari

Le aperture originarie della facciata nord-ovest rappresentano elemento di valore per l'edificio.

## NOTE

-

Monsummano Terme

Documentazione fotografica della scheda numero: 336

Foto 1



Foto 2



Foto 3





# Monsummano Terme

Scheda numero:

# 337

Data rilievo: 11/10/2021

## Localizzazione

Indirizzo: Via Bruno Pontecorvo

Numero civico: 138

Foglio catastale: 8 Particella: 403

Nome:

## Tipologia edificio

Schiera

## Destinazione d'uso

Residenziale

La destinazione d'uso rappresenta solo un elemento di quadro conoscitivo, senza che ciò costituisca legittimazione alcuna. La legittimità dell'uso del fabbricato è definita dai titoli abilitativi regolarmente ottenuti ovvero se trattasi di edificio di origini remote, dalla documentazione reperibile sull'epoca di costruzione.

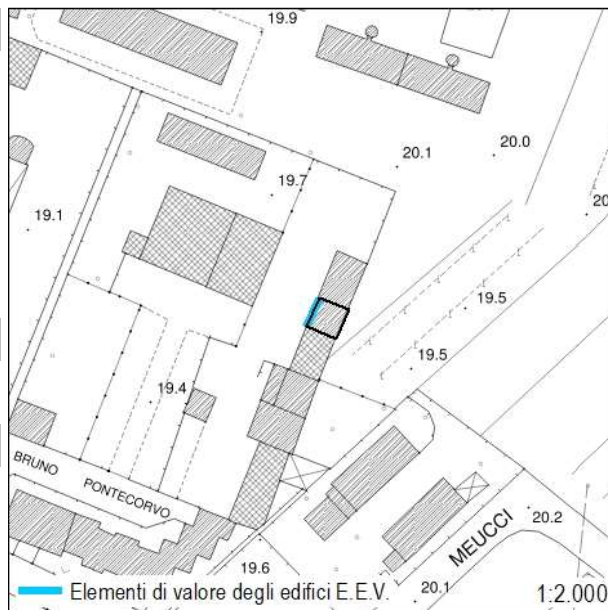

## Inserimento ambientale

Ambientalmente integrato

## Numero di piani

Due piani

 Seminterrato - Interrato

## Copertura

A capanna

Stato di conservazione: **Buono**

## Paramento murario

Intonaco

Stato di conservazione: **Buono**

## Infissi

Infissi in legno; Persiane in metallo

Stato di conservazione: **Buono**

## Elementi decorativi

Assenti

Stato di conservazione: -

## Elementi incongrui

-

## Degrado

Assente

## CLASSIFICAZIONE EDIFICIO

**Edifici con elementi di valore sotto il profilo storico, architettonico e ambientale (E.E.V.) - art. 27.3 delle NTA**

## Elementi di valore e prescrizioni particolari

L'impaginato regolare della facciata principale rappresenta elemento di valore per il fabbricato

## NOTE

-

Foto 1



Foto 2





# Monsummano Terme

 Scheda numero: **338**

Data rilievo: 11/10/2021

## Localizzazione

 Indirizzo: **Via Bruno Pontecorvo**

 Numero civico: **146**

 Foglio catastale: **8** Particella: **403**

Nome:

## Tipologia edificio

Schiera

## Destinazione d'uso

Residenziale

La destinazione d'uso rappresenta solo un elemento di quadro conoscitivo, senza che ciò costituisca legittimazione alcuna. La legittimità dell'uso del fabbricato è definita dai titoli abilitativi regolarmente ottenuti ovvero se trattasi di edificio di origini remote, dalla documentazione reperibile sull'epoca di costruzione.

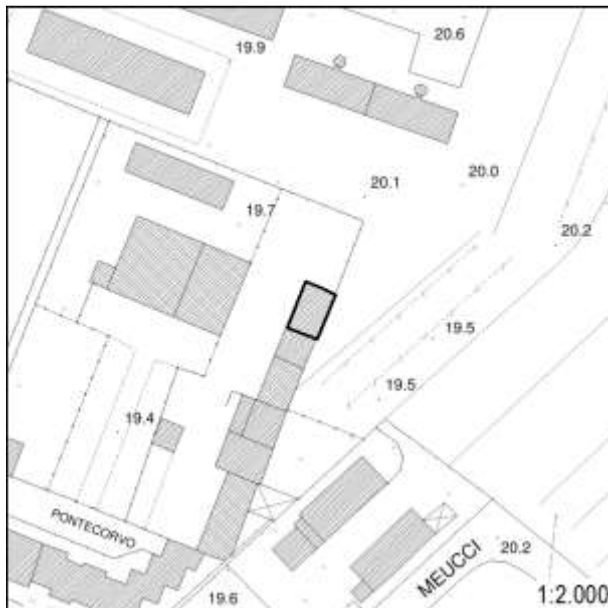

## Inserimento ambientale

Ambientalmente integrato

## Numero di piani

Due piani

 Seminterrato - Interrato

## Copertura

A capanna

 Stato di conservazione: **Buono**

## Paramento murario

Intonaco

 Stato di conservazione: **Buono**

## Infissi

Infissi in legno; Persiane in metallo

 Stato di conservazione: **Buono**

## Elementi decorativi

Assenti

Stato di conservazione: -

## Elementi incongrui

-

## Degrado

Assente

## CLASSIFICAZIONE EDIFICIO

**Edifici di scarso valore sotto il profilo storico, architettonico ed ambientale (E.S.V.) - art. 27.4 delle NTA**

## Elementi di valore e prescrizioni particolari

-

## NOTE

-

**Monsummano Terme**

Documentazione fotografica della scheda numero: 338

Foto 1



Foto 2





# Monsummano Terme

 Scheda numero: **339**

Data rilievo: 11/10/2021

## Localizzazione

 Indirizzo: **Via Cesare Battisti**

 Numero civico: **969**

 Foglio catastale: **8** Particella: **336**

Nome:

## Tipologia edificio

Schiera

## Destinazione d'uso

Residenziale; Commerciale

La destinazione d'uso rappresenta solo un elemento di quadro conoscitivo, senza che ciò costituisca legittimazione alcuna. La legittimità dell'uso del fabbricato è definita dai titoli abilitativi regolarmente ottenuti ovvero se trattasi di edificio di origini remote, dalla documentazione reperibile sull'epoca di costruzione.

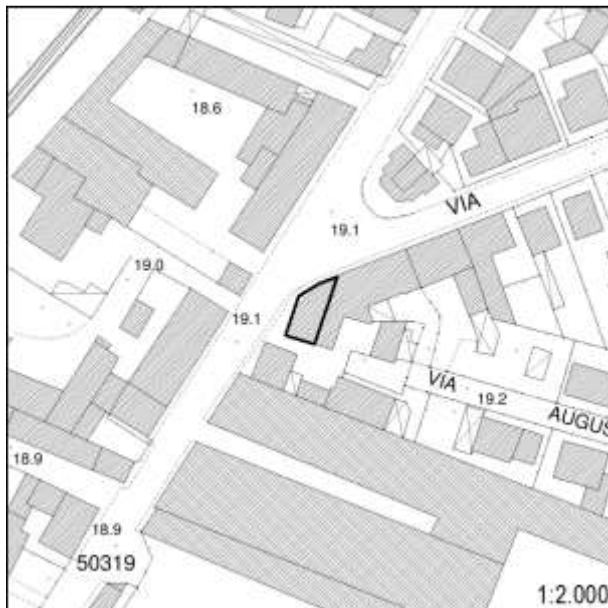

## Inserimento ambientale

Ambientalmente integrato

## Numero di piani

Tre piani

 Seminterrato - Interrato

## Copertura

A semi-padiglione

 Stato di conservazione: **Buono**

## Paramento murario

Intonaco

 Stato di conservazione: **Buono**

## Infissi

Infissi in legno; Infissi in metallo

 Stato di conservazione: **Medio**

## Elementi decorativi

Zoccolature

 Stato di conservazione: **Medio**

## Elementi incongrui

-

## Degrado

Assente

## CLASSIFICAZIONE EDIFICIO

**Edifici di scarso valore sotto il profilo storico, architettonico ed ambientale (E.S.V.) - art. 27.4 delle NTA**

## Elementi di valore e prescrizioni particolari

-

## NOTE

-

Foto 1



Foto 2



Foto 3



Foto 4







# Monsummano Terme

Scheda numero:

# 340

Data rilievo: 11/10/2021

## Localizzazione

Indirizzo: **Via Cesare Battisti**Numero civico: **965, 989 B/C**Foglio catastale: **8** Particella: **336, 337**

Nome:

## Tipologia edificio

Schiera

## Destinazione d'uso

Residenziale

La destinazione d'uso rappresenta solo un elemento di quadro conoscitivo, senza che ciò costituisca legittimazione alcuna. La legittimità dell'uso del fabbricato è definita dai titoli abilitativi regolarmente ottenuti ovvero se trattasi di edificio di origini remote, dalla documentazione reperibile sull'epoca di costruzione.

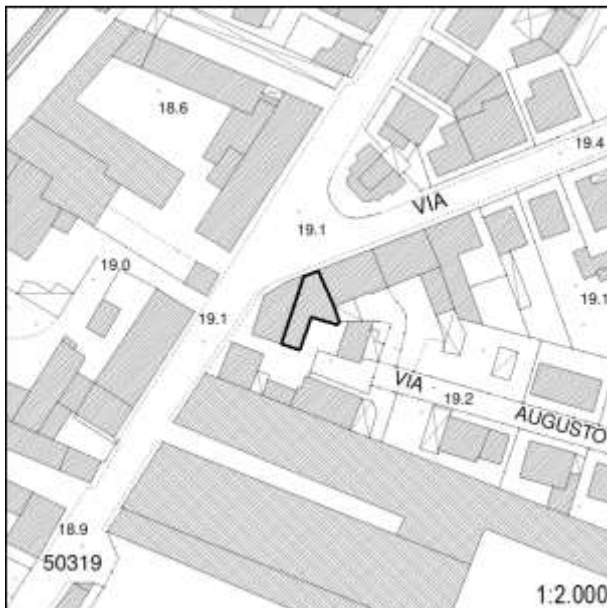

## Inserimento ambientale

Ambientalmente integrato

## Numero di piani

Due piani

 Seminterrato - Interrato

## Copertura

A capanna

Stato di conservazione: **Buono**

## Paramento murario

Intonaco

Stato di conservazione: **Buono**

## Infissi

Infissi in legno; Persiane in legno

Stato di conservazione: **Buono**

## Elementi decorativi

Assenti

Stato di conservazione: -

## Elementi incongrui

-

## Degrado

Assente

## CLASSIFICAZIONE EDIFICIO

**Edifici di scarso valore sotto il profilo storico, architettonico ed ambientale (E.S.V.) - art. 27.4 delle NTA**

## Elementi di valore e prescrizioni particolari

-

## NOTE

-





Foto 5





# Monsummano Terme

Scheda numero:

# 341

Data rilievo: 11/10/2021

## Localizzazione

Indirizzo: **Via Cesare Battisti**Numero civico: **953**Foglio catastale: **8** Particella: **638**

Nome:

## Tipologia edificio

Schiera

## Destinazione d'uso

Residenziale; Commerciale

La destinazione d'uso rappresenta solo un elemento di quadro conoscitivo, senza che ciò costituisca legittimazione alcuna. La legittimità dell'uso del fabbricato è definita dai titoli abilitativi regolarmente ottenuti ovvero se trattasi di edificio di origini remote, dalla documentazione reperibile sull'epoca di costruzione.

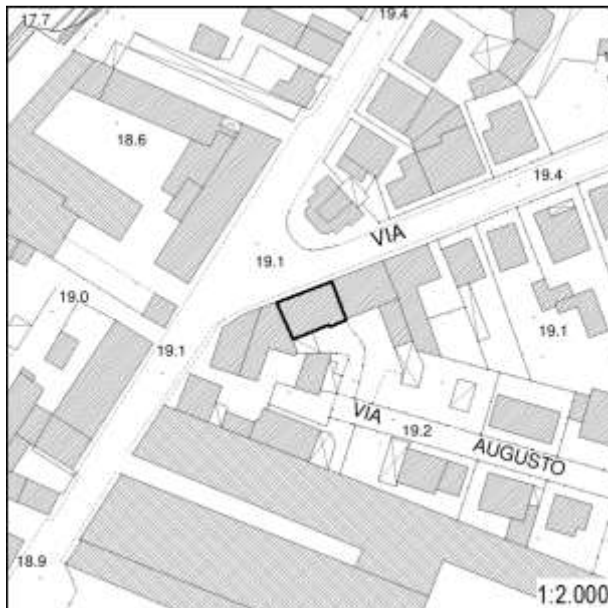

## Inserimento ambientale

Ambientalmente integrato

## Numero di piani

Due piani

 Seminterrato - Interrato

## Copertura

A capanna

Stato di conservazione: **Buono**

## Paramento murario

Intonaco

Stato di conservazione: **Buono**

## Infissi

Infissi in legno; Infissi in metallo; Avvolgibili

Stato di conservazione: **Buono**

## Elementi decorativi

Zoccolature

Stato di conservazione: **Buono**

## Elementi incongrui

-

## Degrado

Assente

## CLASSIFICAZIONE EDIFICIO

**Edifici di scarso valore sotto il profilo storico, architettonico ed ambientale (E.S.V.) - art. 27.4 delle NTA**

## Elementi di valore e prescrizioni particolari

-

## NOTE

-

**Monsummano Terme**

Documentazione fotografica della scheda numero: 341

Foto 1



Foto 2





# Monsummano Terme

 Scheda numero: **342**

Data rilievo: 11/10/2021

## Localizzazione

 Indirizzo: **Via Pineta**

 Numero civico: **989, 991, 999**

 Foglio catastale: **8** Particella: **340**

Nome:

## Tipologia edificio

Schiera

## Destinazione d'uso

Residenziale

La destinazione d'uso rappresenta solo un elemento di quadro conoscitivo, senza che ciò costituisca legittimazione alcuna. La legittimità dell'uso del fabbricato è definita dai titoli abilitativi regolarmente ottenuti ovvero se trattasi di edificio di origini remote, dalla documentazione reperibile sull'epoca di costruzione.

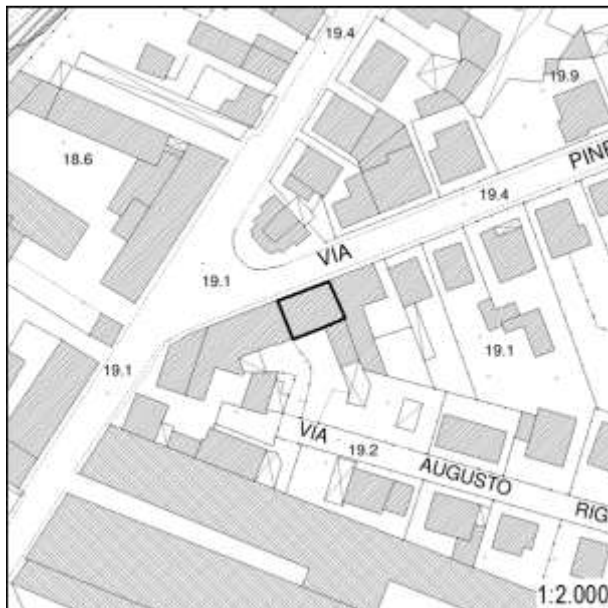

## Inserimento ambientale

Ambientalmente integrato

## Numero di piani

Due/tre piani

 Seminterrato - Interrato

## Copertura

A capanna

 Stato di conservazione: **Buono**

## Paramento murario

Intonaco

 Stato di conservazione: **Buono**

## Infissi

Infissi in legno; Persiane in metallo

 Stato di conservazione: **Buono**

## Elementi decorativi

Assenti

 Stato di conservazione: **-**

## Elementi incongrui

-

## Degrado

Assente

## CLASSIFICAZIONE EDIFICIO

**Edifici di scarso valore sotto il profilo storico, architettonico ed ambientale (E.S.V.) - art. 27.4 delle NTA**

## Elementi di valore e prescrizioni particolari

-

## NOTE

-

Monsummano Terme

Documentazione fotografica della scheda numero: 342

Foto 1



Foto 2



Foto 3





# Monsummano Terme

Scheda numero:

# 343

Data rilievo: 11/10/2021

## Localizzazione

Indirizzo: **Via Pineta**Numero civico: **981**Foglio catastale: **8** Particella: **341**

Nome:

## Tipologia edificio

Schiera

## Destinazione d'uso

Residenziale

La destinazione d'uso rappresenta solo un elemento di quadro conoscitivo, senza che ciò costituisca legittimazione alcuna. La legittimità dell'uso del fabbricato è definita dai titoli abilitativi regolarmente ottenuti ovvero se trattasi di edificio di origini remote, dalla documentazione reperibile sull'epoca di costruzione.

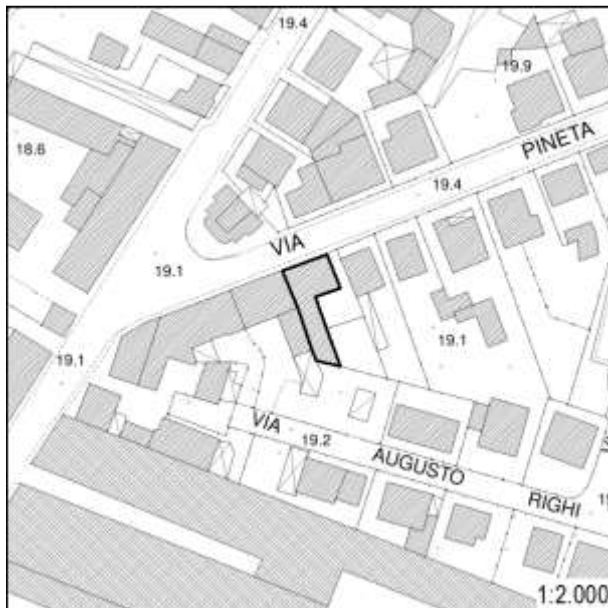

## Inserimento ambientale

Ambientalmente integrato

## Numero di piani

Un piano

 Seminterrato - Interrato

## Copertura

A capanna

Stato di conservazione: **Buono**

## Paramento murario

Intonaco

Stato di conservazione: **Buono**

## Infissi

Infissi in legno; Infissi in metallo; Persiane in legno; Persiane in metallo

Stato di conservazione: **Buono**

## Elementi decorativi

Assenti

Stato di conservazione: -

## Elementi incongrui

-

## Degrado

Assente

## CLASSIFICAZIONE EDIFICIO

**Edifici di scarso valore sotto il profilo storico, architettonico ed ambientale (E.S.V.) - art. 27.4 delle NTA**

## Elementi di valore e prescrizioni particolari

-

## NOTE

-

Monsummano Terme

Documentazione fotografica della scheda numero: 343

Foto 1



Foto 2



Foto 3





# Monsummano Terme

Scheda numero:

# 344

Data rilievo: 11/10/2021

## Localizzazione

Indirizzo: **Via Pineta**Numero civico: **843 B, 843 C**Foglio catastale: **8** Particella: **350, 351**

Nome:

## Tipologia edificio

Schiera

## Destinazione d'uso

Residenziale

La destinazione d'uso rappresenta solo un elemento di quadro conoscitivo, senza che ciò costituisca legittimazione alcuna. La legittimità dell'uso del fabbricato è definita dai titoli abilitativi regolarmente ottenuti ovvero se trattasi di edificio di origini remote, dalla documentazione reperibile sull'epoca di costruzione.

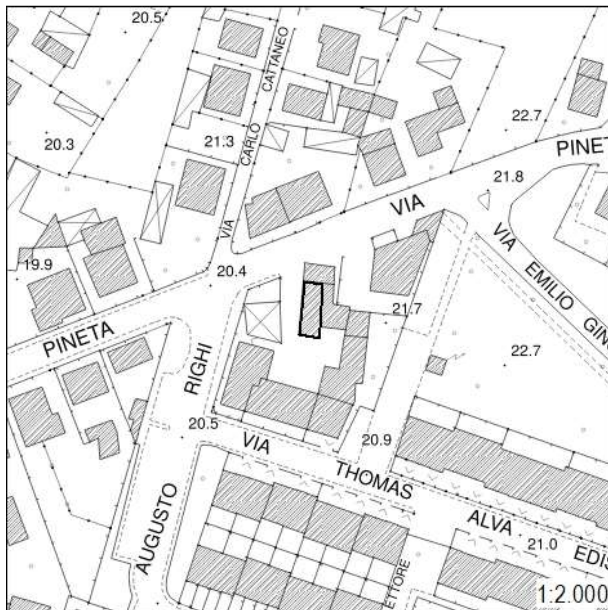

## Inserimento ambientale

Ambientalmente integrato

## Numero di piani

Due/tre piani

 Seminterrato - Interrato

## Copertura

A padiglione

Stato di conservazione: **Buono**

## Paramento murario

Intonaco

Stato di conservazione: **Buono; Medio**

## Infissi

Infissi in legno; Persiane in legno; Persiane in metallo

Stato di conservazione: **Buono; Medio**

## Elementi decorativi

Assenti

Stato di conservazione: **-**

## Elementi incongrui

-

## Degrado

Assente

## CLASSIFICAZIONE EDIFICIO

**Edifici con elementi di valore sotto il profilo storico, architettonico e ambientale (E.E.V.) - art. 27.3 delle NTA**

## Elementi di valore e prescrizioni particolari

L'epoca costruttiva rappresenta elemento di valore per l'edificio.

## NOTE

Edificio presente al Catasto Leopoldino

Monsummano Terme

Documentazione fotografica della scheda numero: 344





# Monsummano Terme

Scheda numero:

# 345

Data rilievo: 27/09/2021

## Localizzazione

Indirizzo: Via Pineta

Numero civico: 839-843

Foglio catastale: 8 Particella: 349,350, 353, 2222

Nome:

## Tipologia edificio

Edificio plurifamiliare

## Destinazione d'uso

Residenziale

La destinazione d'uso rappresenta solo un elemento di quadro conoscitivo, senza che ciò costituisca legittimazione alcuna. La legittimità dell'uso del fabbricato è definita dai titoli abilitativi regolarmente ottenuti ovvero se trattasi di edificio di origini remote, dalla documentazione reperibile sull'epoca di costruzione.

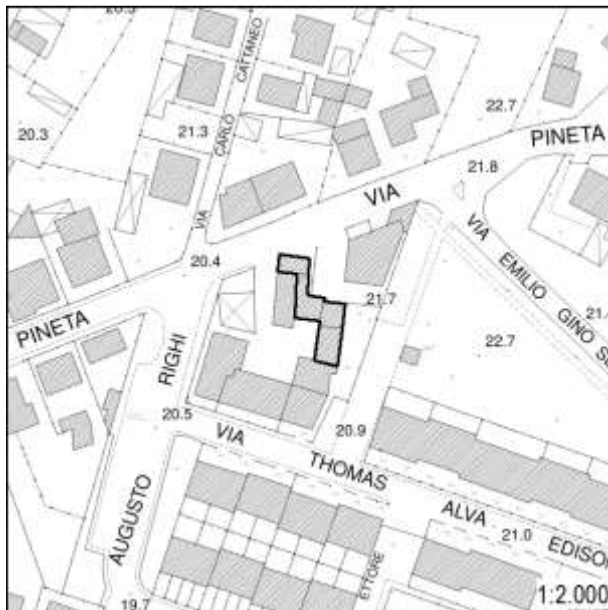

## Inserimento ambientale

Ambientalmente integrato

## Numero di piani

Due/tre piani

 Seminterrato - Interrato

## Copertura

A semi-padiglione; Piana

Stato di conservazione: **Buono**

## Paramento murario

Intonaco

Stato di conservazione: **Buono**

## Infissi

Infissi in legno; Infissi in metallo; Persiane in metallo

Stato di conservazione: **Buono**

## Elementi decorativi

Assenti

Stato di conservazione: -

## Elementi incongrui

Gronda in CA

## Degrado

Assente

## CLASSIFICAZIONE EDIFICIO

**Edifici con elementi di valore sotto il profilo storico, architettonico e ambientale (E.E.V.) - art. 27.3 delle NTA**

### Elementi di valore e prescrizioni particolari

L'epoca costruttiva rappresenta elemento di valore per l'edificio.

## NOTE

Edificio presente al Catasto Leopoldino

Foto 1



Foto 2



Foto 3



Foto 4







# Monsummano Terme

Scheda numero:

# 346

Data rilievo: 11/10/2021

## Localizzazione

Indirizzo: Via Thomas Alva Edison

Numero civico: 41

Foglio catastale: 8 Particella: 353

Nome:

## Tipologia edificio

Schiera

## Destinazione d'uso

Residenziale

La destinazione d'uso rappresenta solo un elemento di quadro conoscitivo, senza che ciò costituisca legittimazione alcuna. La legittimità dell'uso del fabbricato è definita dai titoli abilitativi regolarmente ottenuti ovvero se trattasi di edificio di origini remote, dalla documentazione reperibile sull'epoca di costruzione.

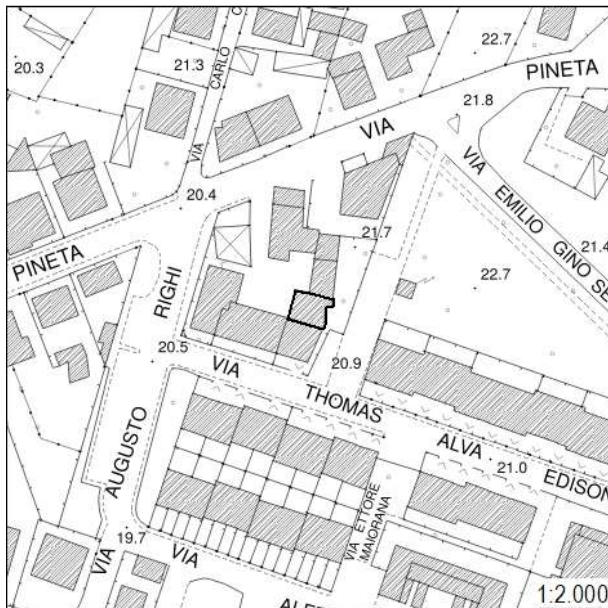

## Inserimento ambientale

Ambientalmente integrato

## Numero di piani

Due piani

 Seminterrato - Interrato

## Copertura

A capanna

Stato di conservazione: **Buono**

## Paramento murario

Intonaco

Stato di conservazione: **Buono**

## Infissi

Infissi in legno; Persiane in legno

Stato di conservazione: **Buono**

## Elementi decorativi

Assenti

Stato di conservazione: -

## Elementi incongrui

-

## Degrado

Assente

## CLASSIFICAZIONE EDIFICIO

**Edifici di scarso valore sotto il profilo storico, architettonico ed ambientale (E.S.V.) - art. 27.4 delle NTA**

## Elementi di valore e prescrizioni particolari

-

## NOTE

-



Monsummano Terme

Documentazione fotografica della scheda numero: 346

Foto 1



Foto 2



Foto 3



# Monsummano Terme

 Scheda numero: **347**

Data rilievo: 27/09/2021

## Localizzazione

 Indirizzo: **Via Pineta**

 Numero civico: **814, 822**

Foglio catastale: 8      Particella: 314

Nome:

## Tipologia edificio

Edificio mono-bifamiliare

## Destinazione d'uso

Residenziale

La destinazione d'uso rappresenta solo un elemento di quadro conoscitivo, senza che ciò costituisca legittimazione alcuna. La legittimità dell'uso del fabbricato è definita dai titoli abilitativi regolarmente ottenuti ovvero se trattasi di edificio di origini remote, dalla documentazione reperibile sull'epoca di costruzione.

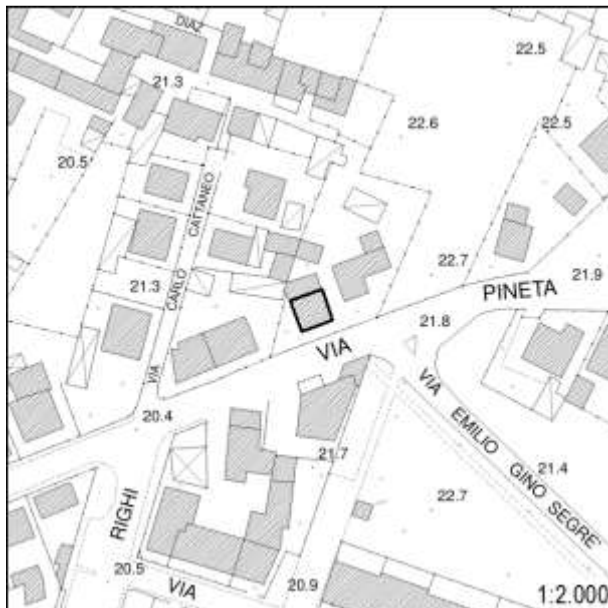

## Inserimento ambientale

Ambientalmente integrato

## Numero di piani

Un piano

 Seminterrato - Interrato

## Copertura

A capanna

 Stato di conservazione: **Medio**

## Paramento murario

Intonaco

 Stato di conservazione: **Medio; Pessimo**

## Infissi

Infissi in legno; Persiane in legno

 Stato di conservazione: **Medio; Pessimo**

## Elementi decorativi

Assenti

Stato di conservazione: -

## Elementi incongrui

-

## Degrado

Carenza di manutenzione

## CLASSIFICAZIONE EDIFICIO

**Edifici con elementi di valore sotto il profilo storico, architettonico e ambientale (E.E.V.) - art. 27.3 delle NTA**

## Elementi di valore e prescrizioni particolari

L'epoca costruttiva rappresenta elemento di valore per l'edificio.

## NOTE

Edificio presente al Catasto Leopoldino



Monsummano Terme

Documentazione fotografica della scheda numero: 347

Foto 1



Foto 2



Foto 3



# Monsummano Terme

Scheda numero:

# 348

Data rilievo: 11/10/2021

## Localizzazione

Indirizzo: Via Cesare Battisti

Numero civico: 924, 932, 940, 944, 956

Foglio catastale: 8 Particella: 742

Nome:

## Tipologia edificio

Edificio plurifamiliare

## Destinazione d'uso

Residenziale; Commerciale

La destinazione d'uso rappresenta solo un elemento di quadro conoscitivo, senza che ciò costituisca legittimazione alcuna. La legittimità dell'uso del fabbricato è definita dai titoli abilitativi regolarmente ottenuti ovvero se trattasi di edificio di origini remote, dalla documentazione reperibile sull'epoca di costruzione.

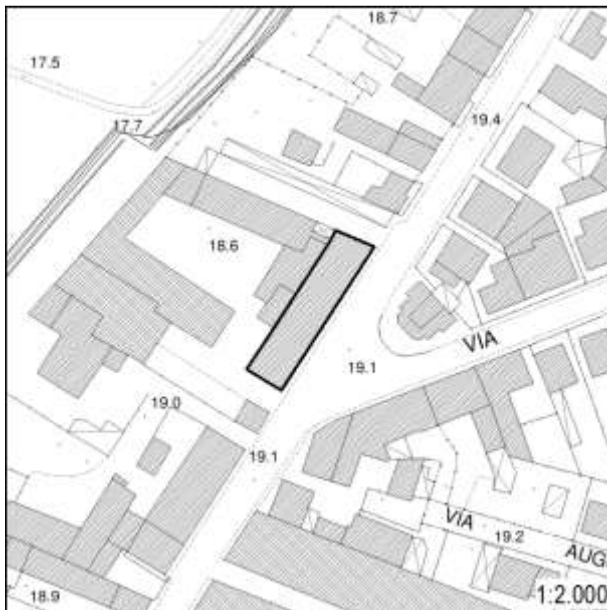

## Inserimento ambientale

Ambientalmente integrato

## Numero di piani

Tre piani

 Seminterrato - Interrato

## Copertura

A padiglione

Stato di conservazione: **Buono**

## Paramento murario

Intonaco

Stato di conservazione: **Buono**

## Infissi

Infissi in legno; Infissi in metallo; Avvolgibili

Stato di conservazione: **Buono; Medio**

## Elementi decorativi

Assenti

Stato di conservazione: -

## Elementi incongrui

-

## Degrado

Assente

## CLASSIFICAZIONE EDIFICIO

**Edifici di scarso valore sotto il profilo storico, architettonico ed ambientale (E.S.V.) - art. 27.4 delle NTA**

## Elementi di valore e prescrizioni particolari

-

## NOTE

-



Monsummano Terme

Documentazione fotografica della scheda numero: 348

Foto 1



Foto 2



Foto 3



Foto 4





# Monsummano Terme

 Scheda numero: **349**

Data rilievo: 11/10/2021

## Localizzazione

 Indirizzo: **Via Cesare Battisti**

 Numero civico: **894 C**

 Foglio catastale: 8 Particella: **301, 302**

Nome:

## Tipologia edificio

Schiera

## Destinazione d'uso

Residenziale

La destinazione d'uso rappresenta solo un elemento di quadro conoscitivo, senza che ciò costituisca legittimazione alcuna. La legittimità dell'uso del fabbricato è definita dai titoli abilitativi regolarmente ottenuti ovvero se trattasi di edificio di origini remote, dalla documentazione reperibile sull'epoca di costruzione.

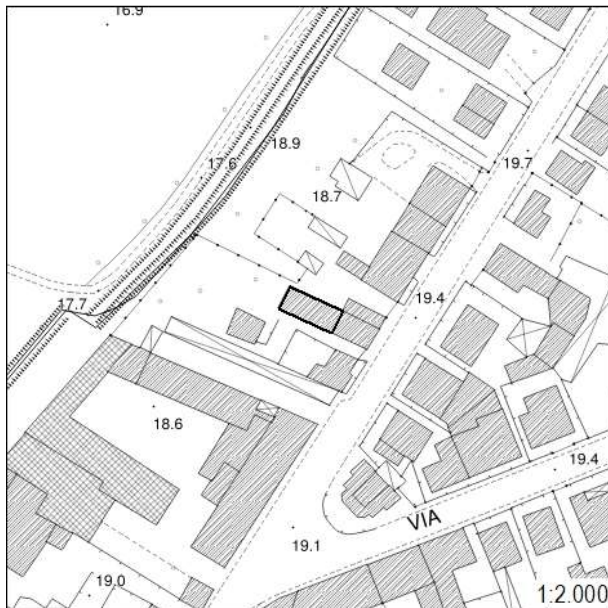

## Inserimento ambientale

Ambientalmente integrato

## Numero di piani

Due piani

 Seminterrato - Interrato

## Copertura

A capanna

 Stato di conservazione: **Buono**

## Paramento murario

Intonaco

 Stato di conservazione: **Buono**

## Infissi

Infissi in legno; Persiane in metallo

 Stato di conservazione: **Buono**

## Elementi decorativi

Assenti

Stato di conservazione: -

## Elementi incongrui

-

## Degrado

Assente

## CLASSIFICAZIONE EDIFICIO

**Edifici con elementi di valore sotto il profilo storico, architettonico e ambientale (E.E.V.) - art. 27.3 delle NTA**

## Elementi di valore e prescrizioni particolari

L'epoca costruttiva rappresenta elemento di valore per l'edificio.

## NOTE

Edificio presente al Catasto Leopoldino

Monsummano Terme

Documentazione fotografica della scheda numero: 349



Foto 1



Foto 2



Foto 3



# Monsummano Terme

 Scheda numero: **350**

 Data rilievo: **29/09/2021**

## Localizzazione

 Indirizzo: **Via Cesare Battisti**

 Numero civico: **894 D**

 Foglio catastale: **8** Particella: **303**

Nome:

## Tipologia edificio

Edificio mono-bifamiliare

## Destinazione d'uso

Residenziale

La destinazione d'uso rappresenta solo un elemento di quadro conoscitivo, senza che ciò costituisca legittimazione alcuna. La legittimità dell'uso del fabbricato è definita dai titoli abilitativi regolarmente ottenuti ovvero se trattasi di edificio di origini remote, dalla documentazione reperibile sull'epoca di costruzione.

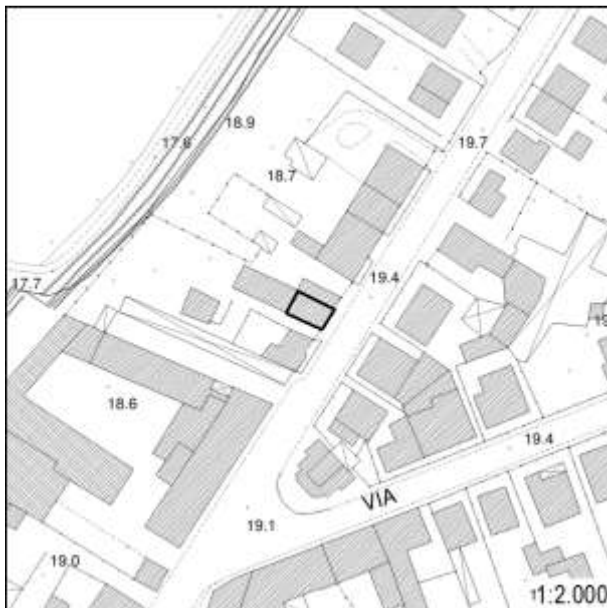

## Inserimento ambientale

Ambientalmente integrato

## Numero di piani

Due piani

 Seminterrato - Interrato

## Copertura

A semi-padiglione

 Stato di conservazione: **Buono**

## Paramento murario

Intonaco

 Stato di conservazione: **Buono**

## Infissi

Infissi in legno; Infissi in metallo; Persiane in legno; Persiane in metallo; Avvolgibili

 Stato di conservazione: **Buono**

## Elementi decorativi

Assenti

 Stato di conservazione: **-**

## Elementi incongrui

-

## Degrado

Assente

## CLASSIFICAZIONE EDIFICIO

**Edifici di scarso valore sotto il profilo storico, architettonico ed ambientale (E.S.V.) - art. 27.4 delle NTA**

## Elementi di valore e prescrizioni particolari

-

## NOTE

-

**Monsummano Terme**

Documentazione fotografica della scheda numero: 350

Foto 1



Foto 2





# Monsummano Terme

 Scheda numero: **351**

 Data rilievo: **29/09/2021**

## Localizzazione

 Indirizzo: **Via Cesare Battisti**

 Numero civico: **884**

 Foglio catastale: **8** Particella: **390**

Nome:

## Tipologia edificio

Annesso

## Destinazione d'uso

Di servizio

La destinazione d'uso rappresenta solo un elemento di quadro conoscitivo, senza che ciò costituisca legittimazione alcuna. La legittimità dell'uso del fabbricato è definita dai titoli abilitativi regolarmente ottenuti ovvero se trattasi di edificio di origini remote, dalla documentazione reperibile sull'epoca di costruzione.

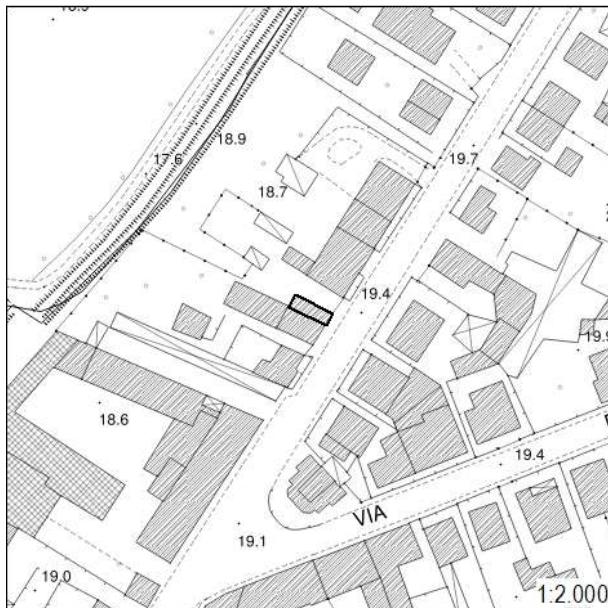

## Inserimento ambientale

Ambientalmente integrato

## Numero di piani

Un piano

 Seminterrato - Interrato

## Copertura

A falda unica

 Stato di conservazione: **Medio**

## Paramento murario

Laterizio a vista

 Stato di conservazione: **Medio**

## Infissi

Infissi in metallo

 Stato di conservazione: **Medio**

## Elementi decorativi

Assenti

Stato di conservazione: -

## Elementi incongrui

-

## Degrado

Carenza di manutenzione

## CLASSIFICAZIONE EDIFICIO

**Edifici di scarso valore sotto il profilo storico, architettonico ed ambientale (E.S.V.) - art. 27.4 delle NTA**

## Elementi di valore e prescrizioni particolari

-

## NOTE

-

**Monsummano Terme**

Documentazione fotografica della scheda numero: 351



Foto 1



Foto 2

# Monsummano Terme

Scheda numero:

# 352

Data rilievo: 29/09/2021

## Localizzazione

Indirizzo: Via Cesare Battisti

Numero civico: 875

Foglio catastale: 8 Particella: 317

Nome:

## Tipologia edificio

Edificio mono-bifamiliare

## Destinazione d'uso

Residenziale

La destinazione d'uso rappresenta solo un elemento di quadro conoscitivo, senza che ciò costituisca legittimazione alcuna. La legittimità dell'uso del fabbricato è definita dai titoli abilitativi regolarmente ottenuti ovvero se trattasi di edificio di origini remote, dalla documentazione reperibile sull'epoca di costruzione.

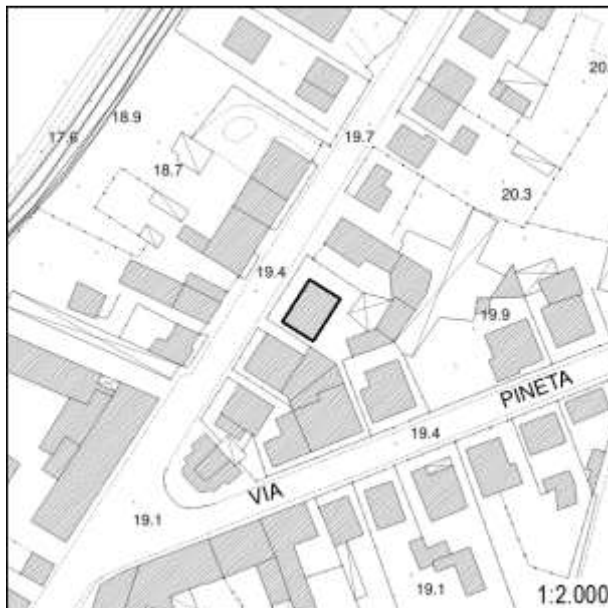

## Inserimento ambientale

Ambientalmente integrato

## Numero di piani

Due piani

 Seminterrato - Interrato

## Copertura

A padiglione

Stato di conservazione: **Buono**

## Paramento murario

Intonaco

Stato di conservazione: **Buono**

## Infissi

Infissi in legno; Persiane in legno; Avvolgibili

Stato di conservazione: **Buono**

## Elementi decorativi

Assenti

Stato di conservazione: -

## Elementi incongrui

-

## Degrado

Assente

## CLASSIFICAZIONE EDIFICIO

**Edifici di scarso valore sotto il profilo storico, architettonico ed ambientale (E.S.V.) - art. 27.4 delle NTA**

## Elementi di valore e prescrizioni particolari

-

## NOTE

-



Foto 1



Foto 2



Foto 3



# Monsummano Terme

Scheda numero:

# 353

Data rilievo: 11/10/2021

## Localizzazione

Indirizzo: **Via Cesare Battisti**Numero civico: **867**Foglio catastale: **8** Particella: **317**

Nome:

## Tipologia edificio

Edificio mono-bifamiliare

## Destinazione d'uso

Residenziale

La destinazione d'uso rappresenta solo un elemento di quadro conoscitivo, senza che ciò costituisca legittimazione alcuna. La legittimità dell'uso del fabbricato è definita dai titoli abilitativi regolarmente ottenuti ovvero se trattasi di edificio di origini remote, dalla documentazione reperibile sull'epoca di costruzione.

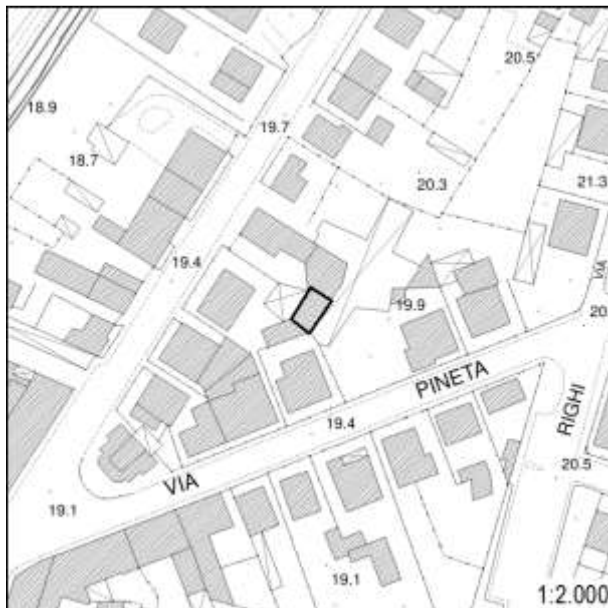

## Inserimento ambientale

Ambientalmente integrato

## Numero di piani

Due piani

 Seminterrato - Interrato

## Copertura

A capanna

Stato di conservazione: **Buono**

## Paramento murario

Intonaco

Stato di conservazione: **Medio**

## Infissi

Infissi in legno

Stato di conservazione: **Medio**

## Elementi decorativi

Assenti

Stato di conservazione: -

## Elementi incongrui

-

## Degrado

Carenza di manutenzione

## CLASSIFICAZIONE EDIFICIO

**Edifici di scarso valore sotto il profilo storico, architettonico ed ambientale (E.S.V.) - art. 27.4 delle NTA**

## Elementi di valore e prescrizioni particolari

-

## NOTE

-

**Monsummano Terme**

Documentazione fotografica della scheda numero: 353

**Foto 1**



**Foto 2**





# Monsummano Terme

 Scheda numero: **354**

Data rilievo: 29/09/2021

## Localizzazione

 Indirizzo: **Via Cesare Battisti**

 Numero civico: **859**

 Foglio catastale: **8** Particella: **315**

Nome:

## Tipologia edificio

Edificio mono-bifamiliare

## Destinazione d'uso

Residenziale

La destinazione d'uso rappresenta solo un elemento di quadro conoscitivo, senza che ciò costituisca legittimazione alcuna. La legittimità dell'uso del fabbricato è definita dai titoli abilitativi regolarmente ottenuti ovvero se trattasi di edificio di origini remote, dalla documentazione reperibile sull'epoca di costruzione.



## Inserimento ambientale

Ambientalmente integrato

## Numero di piani

Due piani

 Seminterrato - Interrato

## Copertura

A capanna; A falda sfalsata

 Stato di conservazione: **Buono**

## Paramento murario

Intonaco

 Stato di conservazione: **Buono**

## Infissi

Infissi in metallo; Persiane in metallo; Avvolgibili

 Stato di conservazione: **Buono**

## Elementi decorativi

Assenti

Stato di conservazione: -

## Elementi incongrui

-

## Degrado

Assente

## CLASSIFICAZIONE EDIFICIO

**Edifici di scarso valore sotto il profilo storico, architettonico ed ambientale (E.S.V.) - art. 27.4 delle NTA**

## Elementi di valore e prescrizioni particolari

-

## NOTE

-

Monsummano Terme

Documentazione fotografica della scheda numero: 354

Foto 1



Foto 2



Foto 3



# Monsummano Terme

Scheda numero:

# 355

Data rilievo: 29/09/2021

## Localizzazione

Indirizzo: **Via Cesare Battisti**Numero civico: **831**Foglio catastale: **8** Particella: **662**

Nome:

## Tipologia edificio

Edificio mono-bifamiliare

## Destinazione d'uso

Residenziale

La destinazione d'uso rappresenta solo un elemento di quadro conoscitivo, senza che ciò costituisca legittimazione alcuna. La legittimità dell'uso del fabbricato è definita dai titoli abilitativi regolarmente ottenuti ovvero se trattasi di edificio di origini remote, dalla documentazione reperibile sull'epoca di costruzione.

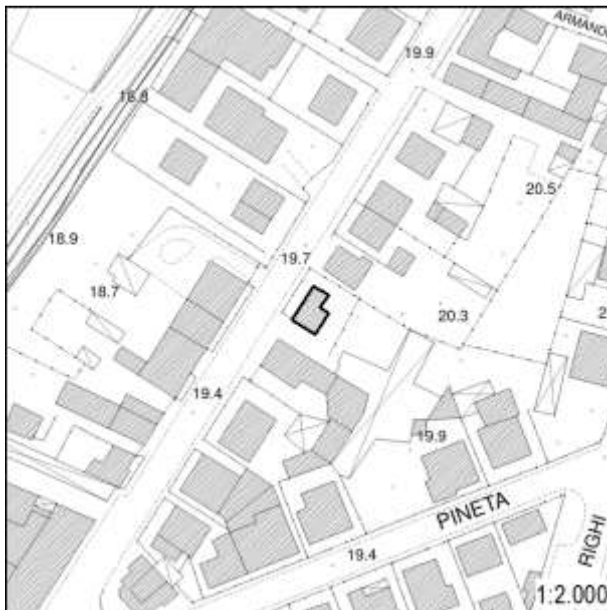

## Inserimento ambientale

Ambientalmente integrato

## Numero di piani

Un piano

 Seminterrato - Interrato

## Copertura

A capanna

Stato di conservazione: **Medio**

## Paramento murario

Intonaco

Stato di conservazione: **Medio**

## Infissi

Infissi in legno; Avvolgibili

Stato di conservazione: **Buono**

## Elementi decorativi

Assenti

Stato di conservazione: -

## Elementi incongrui

-

## Degrado

Carenza di manutenzione

## CLASSIFICAZIONE EDIFICIO

**Edifici di scarso valore sotto il profilo storico, architettonico ed ambientale (E.S.V.) - art. 27.4 delle NTA**

## Elementi di valore e prescrizioni particolari

-

## NOTE

-



**Monsummano Terme**

Documentazione fotografica della scheda numero: 355

**Foto 1**



**Foto 2**



# Monsummano Terme

Scheda numero:

# 356

Data rilievo: 29/09/2021

## Localizzazione

Indirizzo: Via Cesare Battisti

Numero civico: 808

Foglio catastale: 8 Particella: 299

Nome:

## Tipologia edificio

Schiera

## Destinazione d'uso

Residenziale

La destinazione d'uso rappresenta solo un elemento di quadro conoscitivo, senza che ciò costituisca legittimazione alcuna. La legittimità dell'uso del fabbricato è definita dai titoli abilitativi regolarmente ottenuti ovvero se trattasi di edificio di origini remote, dalla documentazione reperibile sull'epoca di costruzione.

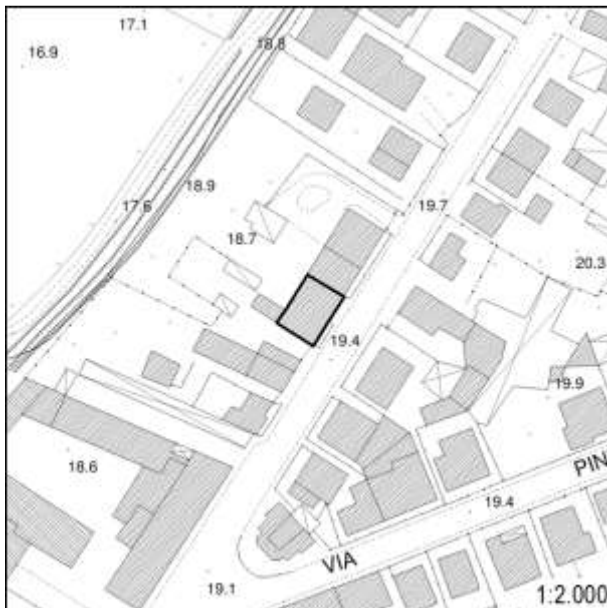

## Inserimento ambientale

Ambientalmente integrato

## Numero di piani

Tre piani

 Seminterrato - Interrato

## Copertura

A capanna; A falda unica; Piana

Stato di conservazione: **Buono**

## Paramento murario

Intonaco

Stato di conservazione: **Buono; Medio**

## Infissi

Infissi in metallo; Persiane in metallo

Stato di conservazione: **Buono**

## Elementi decorativi

Assenti

Stato di conservazione: -

## Elementi incongrui

-

## Degrado

Assente

## CLASSIFICAZIONE EDIFICIO

**Edifici di scarso valore sotto il profilo storico, architettonico ed ambientale (E.S.V.) - art. 27.4 delle NTA**

## Elementi di valore e prescrizioni particolari

-

## NOTE

-

Monsummano Terme

Documentazione fotografica della scheda numero: 356

Foto 1



Foto 2



Foto 3



Foto 4





# Monsummano Terme

 Scheda numero: **357**

 Data rilievo: **29/09/2021**

## Localizzazione

 Indirizzo: **Via Cesare Battisti**

 Numero civico: **854**

 Foglio catastale: **8** Particella: **1054**

Nome:

## Tipologia edificio

Schiera

## Destinazione d'uso

Residenziale

La destinazione d'uso rappresenta solo un elemento di quadro conoscitivo, senza che ciò costituisca legittimazione alcuna. La legittimità dell'uso del fabbricato è definita dai titoli abilitativi regolarmente ottenuti ovvero se trattasi di edificio di origini remote, dalla documentazione reperibile sull'epoca di costruzione.

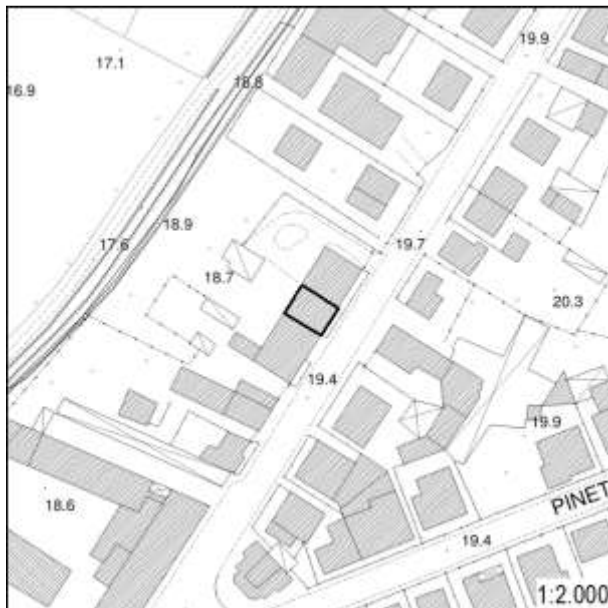

## Inserimento ambientale

Ambientalmente integrato

## Numero di piani

Un piano

 Seminterrato - Interrato

## Copertura

A capanna

 Stato di conservazione: **Buono**

## Paramento murario

Intonaco

 Stato di conservazione: **Buono**

## Infissi

Infissi in metallo; Persiane in metallo

 Stato di conservazione: **Buono**

## Elementi decorativi

Assenti

 Stato di conservazione: **-**

## Elementi incongrui

-

## Degrado

Assente

## CLASSIFICAZIONE EDIFICIO

**Edifici di scarso valore sotto il profilo storico, architettonico ed ambientale (E.S.V.) - art. 27.4 delle NTA**

## Elementi di valore e prescrizioni particolari

-

## NOTE

-

**Monsummano Terme**

Documentazione fotografica della scheda numero: 357



# Monsummano Terme

Scheda numero:

# 358

Data rilievo: 29/09/2021

## Localizzazione

Indirizzo: **Via Cesare Battisti**Numero civico: **846**Foglio catastale: **8** Particella: **297**

Nome:

## Tipologia edificio

Schiera

## Destinazione d'uso

Residenziale

La destinazione d'uso rappresenta solo un elemento di quadro conoscitivo, senza che ciò costituisca legittimazione alcuna. La legittimità dell'uso del fabbricato è definita dai titoli abilitativi regolarmente ottenuti ovvero se trattasi di edificio di origini remote, dalla documentazione reperibile sull'epoca di costruzione.

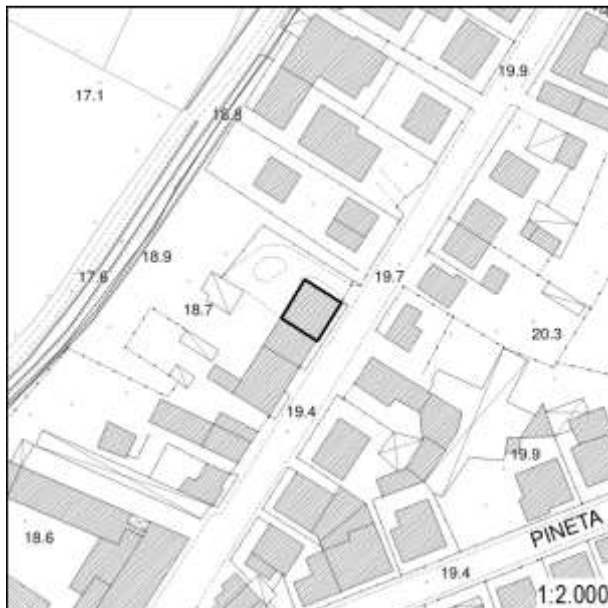

## Inserimento ambientale

Ambientalmente integrato

## Numero di piani

Due piani

 Seminterrato - Interrato

## Copertura

A capanna

Stato di conservazione: **Buono**

## Paramento murario

Intonaco

Stato di conservazione: **Medio**

## Infissi

Infissi in legno; Infissi in metallo; Avvolgibili

Stato di conservazione: **Buono**

## Elementi decorativi

Assenti

Stato di conservazione: -

## Elementi incongrui

-

## Degrado

Carenza di manutenzione

## CLASSIFICAZIONE EDIFICIO

**Edifici di scarso valore sotto il profilo storico, architettonico ed ambientale (E.S.V.) - art. 27.4 delle NTA**

## Elementi di valore e prescrizioni particolari

-

## NOTE

-



Monsummano Terme

Documentazione fotografica della scheda numero: 358

Foto 1



Foto 2



Foto 3



# Monsummano Terme

 Scheda numero: **359**

Data rilievo: 27/09/2021

## Localizzazione

 Indirizzo: **Via Cesare Battisti**

 Numero civico: **767**

 Foglio catastale: **8** Particella: **406**

Nome:

## Tipologia edificio

Schiera

## Destinazione d'uso

Residenziale

La destinazione d'uso rappresenta solo un elemento di quadro conoscitivo, senza che ciò costituisca legittimazione alcuna. La legittimità dell'uso del fabbricato è definita dai titoli abilitativi regolarmente ottenuti ovvero se trattasi di edificio di origini remote, dalla documentazione reperibile sull'epoca di costruzione.

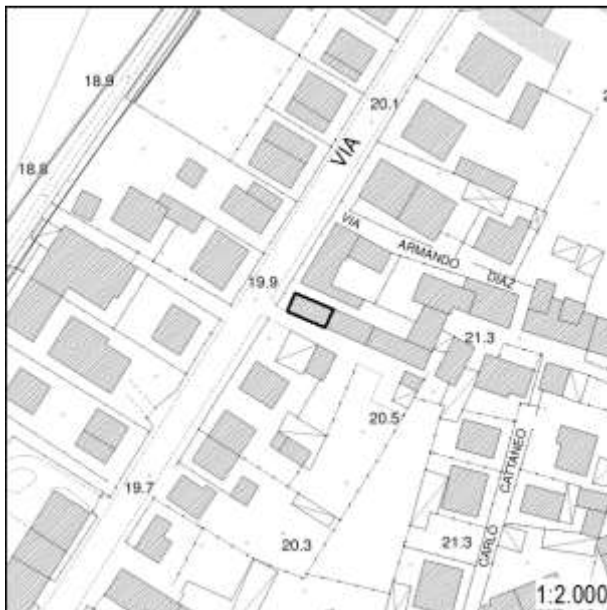

## Inserimento ambientale

Ambientalmente integrato

## Numero di piani

Due piani

 Seminterrato - Interrato

## Copertura

A capanna

 Stato di conservazione: **Buono**

## Paramento murario

Intonaco

 Stato di conservazione: **Buono**

## Infissi

Infissi in legno; Persiane in legno

 Stato di conservazione: **Medio**

## Elementi decorativi

Assenti

Stato di conservazione: -

## Elementi incongrui

-

## Degrado

Assente

## CLASSIFICAZIONE EDIFICIO

**Edifici di scarso valore sotto il profilo storico, architettonico ed ambientale (E.S.V.) - art. 27.4 delle NTA**

## Elementi di valore e prescrizioni particolari

-

## NOTE

-

**Monsummano Terme**

Documentazione fotografica della scheda numero: 359



Foto 1



Foto 2



# Monsummano Terme

Scheda numero:

# 360

Data rilievo: 27/09/2021

## Localizzazione

Indirizzo: Via Cesare Battisti

Numero civico: 771B

Foglio catastale: 8 Particella: 552

Nome:

## Tipologia edificio

Schiera

## Destinazione d'uso

Residenziale

La destinazione d'uso rappresenta solo un elemento di quadro conoscitivo, senza che ciò costituisca legittimazione alcuna. La legittimità dell'uso del fabbricato è definita dai titoli abilitativi regolarmente ottenuti ovvero se trattasi di edificio di origini remote, dalla documentazione reperibile sull'epoca di costruzione.

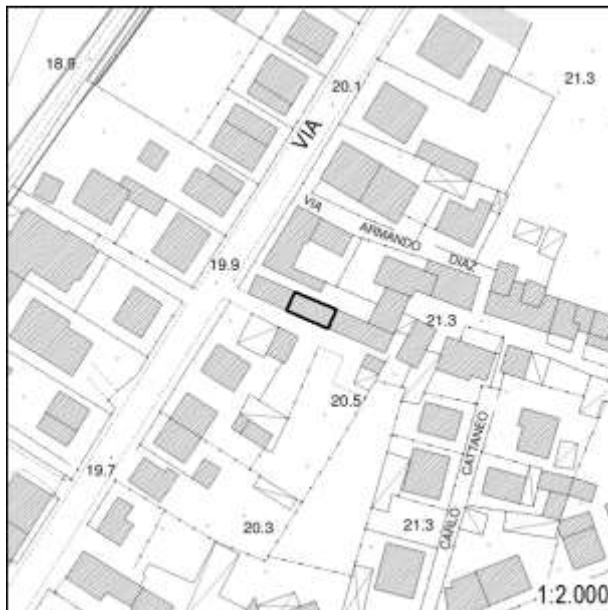

## Inserimento ambientale

Ambientalmente integrato

## Numero di piani

Due piani

 Seminterrato - Interrato

## Copertura

A capanna

Stato di conservazione: **Buono**

## Paramento murario

Intonaco

Stato di conservazione: **Buono**

## Infissi

Infissi in metallo; Persiane in metallo; Avvolgibili

Stato di conservazione: **Buono**

## Elementi decorativi

Assenti

Stato di conservazione: -

## Elementi incongrui

-

## Degrado

Assente

## CLASSIFICAZIONE EDIFICIO

**Edifici di scarso valore sotto il profilo storico, architettonico ed ambientale (E.S.V.) - art. 27.4 delle NTA**

## Elementi di valore e prescrizioni particolari

-

## NOTE

-

Monsummano Terme

Documentazione fotografica della scheda numero: 360

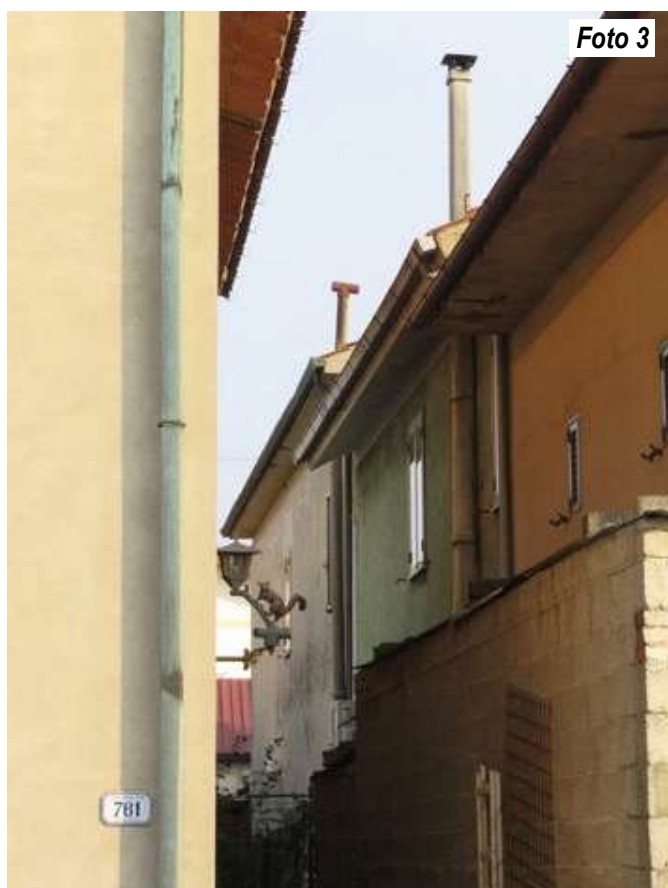

# Monsummano Terme

Scheda numero:

# 361

Data rilievo: 27/09/2021

## Localizzazione

Indirizzo: **Via Armando Diaz**Numero civico: **80**Foglio catastale: **8** Particella: **287**

Nome:

## Tipologia edificio

Schiera

## Destinazione d'uso

Residenziale

La destinazione d'uso rappresenta solo un elemento di quadro conoscitivo, senza che ciò costituisca legittimazione alcuna. La legittimità dell'uso del fabbricato è definita dai titoli abilitativi regolarmente ottenuti ovvero se trattasi di edificio di origini remote, dalla documentazione reperibile sull'epoca di costruzione.



## Inserimento ambientale

Ambientalmente integrato

## Numero di piani

Due piani

 Seminterrato - Interrato

## Copertura

A capanna

Stato di conservazione: **Buono**

## Paramento murario

Intonaco

Stato di conservazione: **Medio**

## Infissi

Infissi in legno; Infissi in metallo; Persiane in legno; Persiane in metallo

Stato di conservazione: **Medio**

## Elementi decorativi

Assenti

Stato di conservazione: -

## Elementi incongrui

Pompa di calore in facciata

## Degrado

Assente

## CLASSIFICAZIONE EDIFICIO

**Edifici di scarso valore sotto il profilo storico, architettonico ed ambientale (E.S.V.) - art. 27.4 delle NTA**

## Elementi di valore e prescrizioni particolari

-

## NOTE

-



**Monsummano Terme**

Documentazione fotografica della scheda numero: 361



# Monsummano Terme

Scheda numero:

# 362

Data rilievo: 27/09/2021

## Localizzazione

Indirizzo: **Via Armando Diaz**Numero civico: **74**Foglio catastale: **8** Particella: **287**

Nome:

## Tipologia edificio

Edificio mono-bifamiliare

## Destinazione d'uso

Residenziale

La destinazione d'uso rappresenta solo un elemento di quadro conoscitivo, senza che ciò costituisca legittimazione alcuna. La legittimità dell'uso del fabbricato è definita dai titoli abilitativi regolarmente ottenuti ovvero se trattasi di edificio di origini remote, dalla documentazione reperibile sull'epoca di costruzione.



## Inserimento ambientale

Ambientalmente integrato

## Numero di piani

Due piani

 Seminterrato - Interrato

## Copertura

A capanna

Stato di conservazione: **Buono**

## Paramento murario

Intonaco

Stato di conservazione: **Buono**

## Infissi

Infissi in legno; Persiane in metallo

Stato di conservazione: **Buono**

## Elementi decorativi

Assenti

Stato di conservazione: -

## Elementi incongrui

-

## Degrado

Assente

## CLASSIFICAZIONE EDIFICIO

**Edifici con elementi di valore sotto il profilo storico, architettonico e ambientale (E.E.V.) - art. 27.3 delle NTA**

## Elementi di valore e prescrizioni particolari

L'epoca costruttiva rappresenta elemento di valore per l'edificio.

## NOTE

Edificio presente al Catasto Leopoldino



Monsummano Terme

Documentazione fotografica della scheda numero: 362



Foto 1



Foto 2



Foto 1



Foto 2



# Monsummano Terme

Scheda numero:

# 363

Data rilievo: 27/09/2021

## Localizzazione

Indirizzo: Via Armando Diaz

Numero civico: 107

Foglio catastale: 8 Particella: 385

Nome:

## Tipologia edificio

Schiera

## Destinazione d'uso

Residenziale

La destinazione d'uso rappresenta solo un elemento di quadro conoscitivo, senza che ciò costituisca legittimazione alcuna. La legittimità dell'uso del fabbricato è definita dai titoli abilitativi regolarmente ottenuti ovvero se trattasi di edificio di origini remote, dalla documentazione reperibile sull'epoca di costruzione.

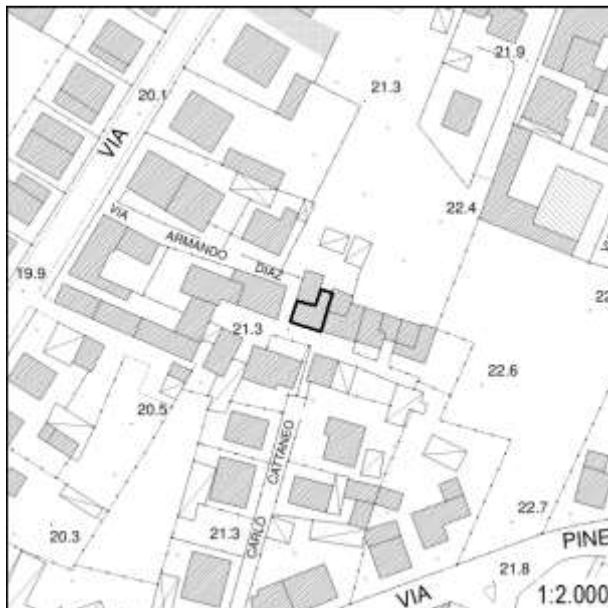

## Inserimento ambientale

Ambientalmente integrato

## Numero di piani

Due piani

 Seminterrato - Interrato

## Copertura

A capanna

 Stato di conservazione: **Buono**

## Paramento murario

Intonaco

 Stato di conservazione: **Medio**

## Infissi

Infissi in legno; Infissi in metallo; Persiane in legno; Persiane in metallo; Scuri in legno

 Stato di conservazione: **Medio**

## Elementi decorativi

Assenti

Stato di conservazione: -

## Elementi incongrui

-

## Degrado

Carenza di manutenzione

## CLASSIFICAZIONE EDIFICIO

**Edifici con elementi di valore sotto il profilo storico, architettonico e ambientale (E.E.V.) - art. 27.3 delle NTA**

## Elementi di valore e prescrizioni particolari

L'epoca costruttiva rappresenta elemento di valore per l'edificio.

## NOTE

Edificio presente al Catasto Leopoldino



Foto 1



Foto 2



Foto 3

# Monsummano Terme

Scheda numero:

# 364

Data rilievo: 27/09/2021

## Localizzazione

Indirizzo: Via Armando Diaz

Numero civico: 115

Foglio catastale: 8 Particella: 288, 289

Nome:

## Tipologia edificio

Schiera

## Destinazione d'uso

Residenziale

La destinazione d'uso rappresenta solo un elemento di quadro conoscitivo, senza che ciò costituisca legittimazione alcuna. La legittimità dell'uso del fabbricato è definita dai titoli abilitativi regolarmente ottenuti ovvero se trattasi di edificio di origini remote, dalla documentazione reperibile sull'epoca di costruzione.



## Inserimento ambientale

Ambientalmente integrato

## Numero di piani

Due piani

 Seminterrato - Interrato

## Copertura

A capanna

Stato di conservazione: **Buono**

## Paramento murario

Intonaco

Stato di conservazione: **Buono**

## Infissi

Infissi in legno; Persiane in metallo

Stato di conservazione: **Buono**

## Elementi decorativi

Assenti

Stato di conservazione: -

## Elementi incongrui

-

## Degrado

Assente

## CLASSIFICAZIONE EDIFICIO

**Edifici con elementi di valore sotto il profilo storico, architettonico e ambientale (E.E.V.) - art. 27.3 delle NTA**

## Elementi di valore e prescrizioni particolari

L'epoca costruttiva rappresenta elemento di valore per l'edificio.

## NOTE

Edificio presente al Catasto Leopoldino



**Monsummano Terme**

Documentazione fotografica della scheda numero: 364

Foto 1



Foto 2



# Monsummano Terme

 Scheda numero: **365**

Data rilievo: 27/09/2021

## Localizzazione

 Indirizzo: **Via Armando Diaz**

 Numero civico: **123**

 Foglio catastale: **8** Particella: **289**

Nome:

## Tipologia edificio

Schiera

## Destinazione d'uso

Residenziale

La destinazione d'uso rappresenta solo un elemento di quadro conoscitivo, senza che ciò costituisca legittimazione alcuna. La legittimità dell'uso del fabbricato è definita dai titoli abilitativi regolarmente ottenuti ovvero se trattasi di edificio di origini remote, dalla documentazione reperibile sull'epoca di costruzione.



## Inserimento ambientale

Ambientalmente integrato

## Numero di piani

Due piani

 Seminterrato - Interrato

## Copertura

A capanna

 Stato di conservazione: **Buono**

## Paramento murario

Intonaco

 Stato di conservazione: **Buono**

## Infissi

Infissi in metallo; Persiane in metallo

 Stato di conservazione: **Buono**

## Elementi decorativi

Assenti

Stato di conservazione: -

## Elementi incongrui

-

## Degrado

Assente

## CLASSIFICAZIONE EDIFICIO

**Edifici di scarso valore sotto il profilo storico, architettonico ed ambientale (E.S.V.) - art. 27.4 delle NTA**

## Elementi di valore e prescrizioni particolari

-

## NOTE

-

**Monsummano Terme**

Documentazione fotografica della scheda numero: 365



Foto 1



Foto 2



# Monsummano Terme

Scheda numero:

# 366

Data rilievo: 27/09/2021

## Localizzazione

Indirizzo: Via Armando Diaz

Numero civico: 131

Foglio catastale: 8 Particella: 289

Nome:

## Tipologia edificio

Schiera

## Destinazione d'uso

Residenziale

La destinazione d'uso rappresenta solo un elemento di quadro conoscitivo, senza che ciò costituisca legittimazione alcuna. La legittimità dell'uso del fabbricato è definita dai titoli abilitativi regolarmente ottenuti ovvero se trattasi di edificio di origini remote, dalla documentazione reperibile sull'epoca di costruzione.

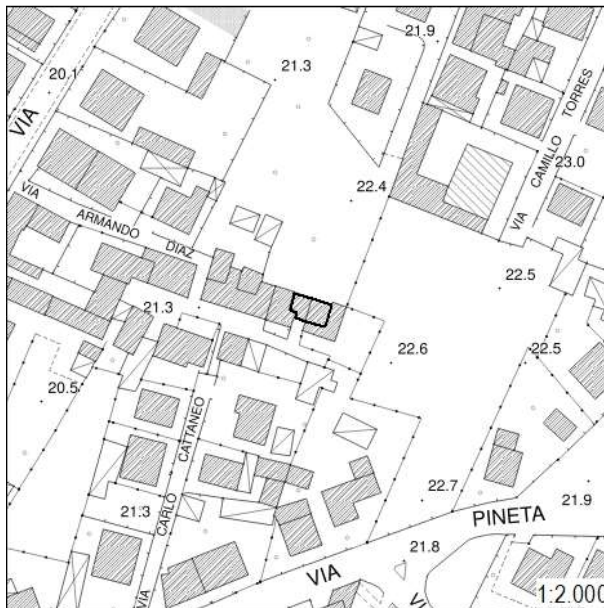

## Inserimento ambientale

Ambientalmente integrato

## Numero di piani

Due piani

 Seminterrato - Interrato

## Copertura

A capanna

Stato di conservazione: **Buono**

## Paramento murario

Intonaco

Stato di conservazione: **Lavori in corso**

## Infissi

Infissi in metallo; Persiane in metallo

Stato di conservazione: **Lavori in corso**

## Elementi decorativi

Assenti

Stato di conservazione: **Lavori in corso**

## Elementi incongrui

-

## Degrado

In costruzione

## CLASSIFICAZIONE EDIFICIO

**Edifici di scarso valore sotto il profilo storico, architettonico ed ambientale (E.S.V.) - art. 27.4 delle NTA**

## Elementi di valore e prescrizioni particolari

-

## NOTE

-

**Monsummano Terme**

Documentazione fotografica della scheda numero: 366



# Monsummano Terme

 Scheda numero: **367**

Data rilievo: 27/09/2021

## Localizzazione

 Indirizzo: **Via Fosso Candalla**

 Numero civico: **197/C**

 Foglio catastale: **8** Particella: **190**

Nome:

## Tipologia edificio

Edificio plurifamiliare

## Destinazione d'uso

Residenziale

La destinazione d'uso rappresenta solo un elemento di quadro conoscitivo, senza che ciò costituisca legittimazione alcuna. La legittimità dell'uso del fabbricato è definita dai titoli abilitativi regolarmente ottenuti ovvero se trattasi di edificio di origini remote, dalla documentazione reperibile sull'epoca di costruzione.

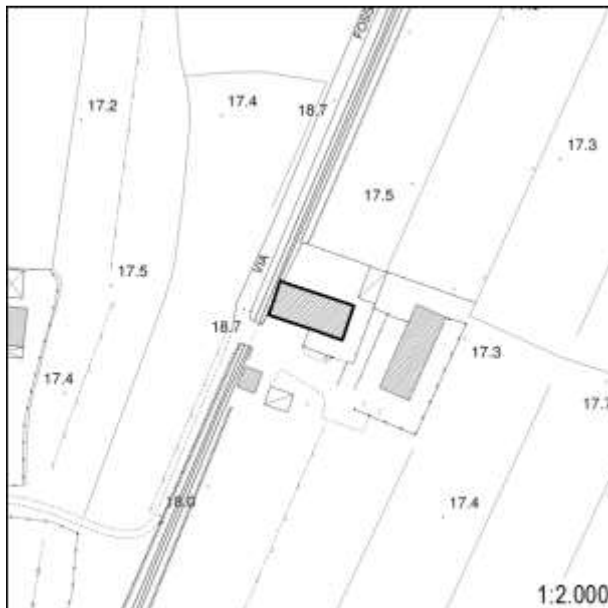

## Inserimento ambientale

Ambientalmente integrato

## Numero di piani

Due piani

 Seminterrato - Interrato

## Copertura

A padiglione

 Stato di conservazione: **Buono**

## Paramento murario

Intonaco

 Stato di conservazione: **Buono**

## Infissi

Infissi in legno; Persiane in legno; Scuri in legno

 Stato di conservazione: **Buono**

## Elementi decorativi

Zoccolature

 Stato di conservazione: **Buono**

## Elementi incongrui

-

## Degrado

Assente

## CLASSIFICAZIONE EDIFICIO

**Edifici con elementi di valore sotto il profilo storico, architettonico e ambientale (E.E.V.) - art. 27.3 delle NTA**

## Elementi di valore e prescrizioni particolari

L'epoca costruttiva rappresenta elemento di valore per l'edificio.

## NOTE

Edificio presente al Catasto Leopoldino



Monsummano Terme

Documentazione fotografica della scheda numero: 367

Foto 1



Foto 2



Foto 3



Foto 4



# Monsummano Terme

 Scheda numero: **368**

Data rilievo: 27/09/2021

## Localizzazione

 Indirizzo: **Via Cesare Battisti**

 Numero civico: **598, 600, 612**

 Foglio catastale: 8 Particella: **217, 218**

Nome:

## Tipologia edificio

Schiera; Edificio plurifamiliare

## Destinazione d'uso

Residenziale

La destinazione d'uso rappresenta solo un elemento di quadro conoscitivo, senza che ciò costituisca legittimazione alcuna. La legittimità dell'uso del fabbricato è definita dai titoli abilitativi regolarmente ottenuti ovvero se trattasi di edificio di origini remote, dalla documentazione reperibile sull'epoca di costruzione.

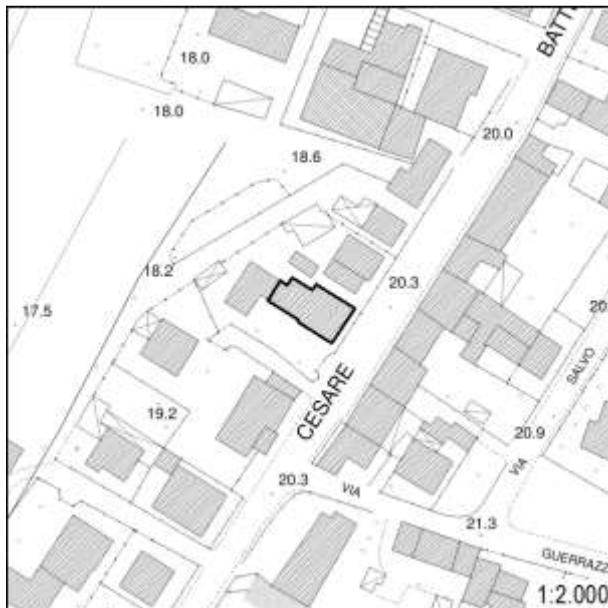

## Inserimento ambientale

Ambientalmente integrato

## Numero di piani

Due/tre piani

 Seminterrato - Interrato

## Copertura

A capanna

 Stato di conservazione: **Buono**

## Paramento murario

Intonaco

 Stato di conservazione: **Buono**

## Infissi

Infissi in legno; Infissi in metallo; Persiane in legno

 Stato di conservazione: **Buono**

## Elementi decorativi

Assenti

Stato di conservazione: -

## Elementi incongrui

-

## Degrado

Assente

## CLASSIFICAZIONE EDIFICIO

**Edifici di scarso valore sotto il profilo storico, architettonico ed ambientale (E.S.V.) - art. 27.4 delle NTA**

## Elementi di valore e prescrizioni particolari

-

## NOTE

-

**Monsummano Terme**

**Foto 1**



**Foto 2**



**Foto 3**





# Monsummano Terme

 Scheda numero: **369**

Data rilievo: 27/09/2021

## Localizzazione

 Indirizzo: **Via Cesare Battisti**

 Numero civico: **627**

 Foglio catastale: 8      Particella: **248, 249**

Nome:

## Tipologia edificio

Schiera

## Destinazione d'uso

Residenziale

La destinazione d'uso rappresenta solo un elemento di quadro conoscitivo, senza che ciò costituisca legittimazione alcuna. La legittimità dell'uso del fabbricato è definita dai titoli abilitativi regolarmente ottenuti ovvero se trattasi di edificio di origini remote, dalla documentazione reperibile sull'epoca di costruzione.

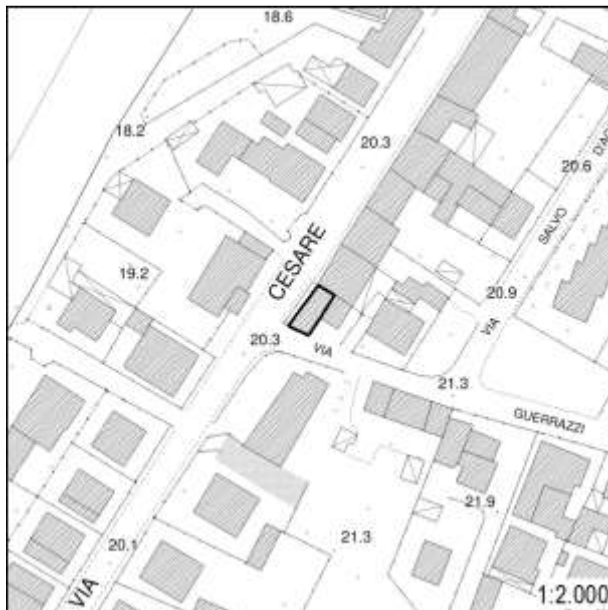

## Inserimento ambientale

Ambientalmente integrato

## Numero di piani

Due piani

 Seminterrato - Interrato

## Copertura

A capanna

 Stato di conservazione: **Buono**

## Paramento murario

Intonaco

 Stato di conservazione: **Buono**

## Infissi

Infissi in metallo; Persiane in metallo

 Stato di conservazione: **Buono**

## Elementi decorativi

Assenti

Stato di conservazione: -

## Elementi incongrui

-

## Degrado

Assente

## CLASSIFICAZIONE EDIFICIO

**Edifici di scarso valore sotto il profilo storico, architettonico ed ambientale (E.S.V.) - art. 27.4 delle NTA**

## Elementi di valore e prescrizioni particolari

-

## NOTE

-

Monsummano Terme

Documentazione fotografica della scheda numero: 369

Foto 1



Foto 2



Foto 3



# Monsummano Terme

 Scheda numero: **370**

Data rilievo: 27/09/2021

## Localizzazione

 Indirizzo: **Via Francesco Guerrazzi**

 Numero civico: **s.n.c.**

 Foglio catastale: 8      Particella: **248**

Nome:

## Tipologia edificio

Schiera

## Destinazione d'uso

Non in uso

La destinazione d'uso rappresenta solo un elemento di quadro conoscitivo, senza che ciò costituisca legittimazione alcuna. La legittimità dell'uso del fabbricato è definita dai titoli abilitativi regolarmente ottenuti ovvero se trattasi di edificio di origini remote, dalla documentazione reperibile sull'epoca di costruzione.

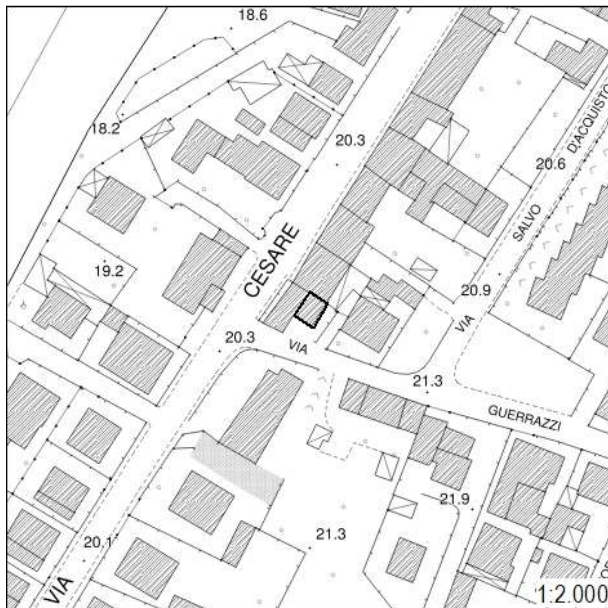

## Inserimento ambientale

Ambientalmente integrato

## Numero di piani

Due piani

 Seminterrato - Interrato

## Copertura

A semi-padiglione

 Stato di conservazione: **Medio**

## Paramento murario

Intonaco

 Stato di conservazione: **Medio; Pessimo**

## Infissi

Infissi in legno; Infissi in metallo; Avvolgibili

 Stato di conservazione: **Medio**

## Elementi decorativi

Assenti

Stato di conservazione: -

## Elementi incongrui

-

## Degrado

Carenza di manutenzione

## CLASSIFICAZIONE EDIFICIO

**Edifici di scarso valore sotto il profilo storico, architettonico ed ambientale (E.S.V.) - art. 27.4 delle NTA**

## Elementi di valore e prescrizioni particolari

-

## NOTE

-



Monsummano Terme

Documentazione fotografica della scheda numero: 370



# Monsummano Terme

Scheda numero:

# 371

Data rilievo: 27/09/2021

## Localizzazione

Indirizzo: Via Cesare Battisti

Numero civico: 615-617

Foglio catastale: 8 Particella: 248

Nome:

## Tipologia edificio

Schiera

## Destinazione d'uso

Residenziale

La destinazione d'uso rappresenta solo un elemento di quadro conoscitivo, senza che ciò costituisca legittimazione alcuna. La legittimità dell'uso del fabbricato è definita dai titoli abilitativi regolarmente ottenuti ovvero se trattasi di edificio di origini remote, dalla documentazione reperibile sull'epoca di costruzione.

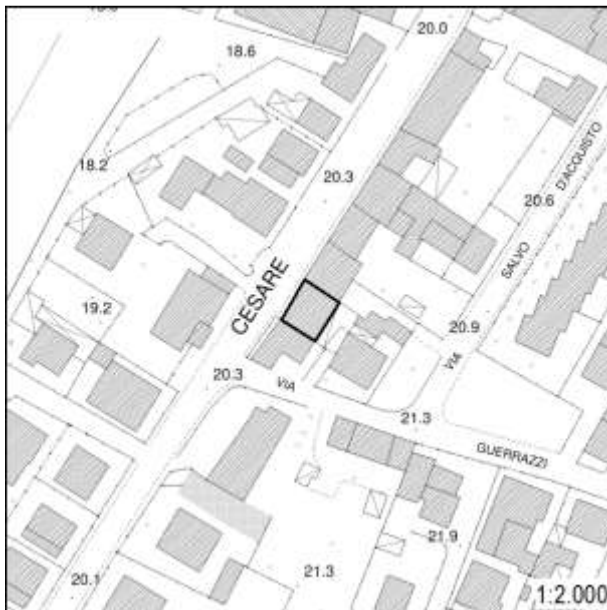

## Inserimento ambientale

Ambientalmente integrato

## Numero di piani

Due piani

 Seminterrato - Interrato

## Copertura

A capanna

Stato di conservazione: **Buono**

## Paramento murario

Intonaco

Stato di conservazione: **Medio**

## Infissi

Infissi in legno; Persiane in legno; Persiane in metallo

Stato di conservazione: **Medio**

## Elementi decorativi

Assenti

Stato di conservazione: -

## Elementi incongrui

-

## Degrado

Assente

## CLASSIFICAZIONE EDIFICIO

**Edifici di scarso valore sotto il profilo storico, architettonico ed ambientale (E.S.V.) - art. 27.4 delle NTA**

## Elementi di valore e prescrizioni particolari

-

## NOTE

-

Monsummano Terme

Documentazione fotografica della scheda numero: 371

Foto 1



Foto 2



Foto 3



Foto 4





# Monsummano Terme

 Scheda numero: **372**

Data rilievo: 27/09/2021

## Localizzazione

 Indirizzo: **Via Cesare Battisti**

 Numero civico: **603**

 Foglio catastale: **8** Particella: **247**

Nome:

## Tipologia edificio

Schiera

## Destinazione d'uso

Residenziale

La destinazione d'uso rappresenta solo un elemento di quadro conoscitivo, senza che ciò costituisca legittimazione alcuna. La legittimità dell'uso del fabbricato è definita dai titoli abilitativi regolarmente ottenuti ovvero se trattasi di edificio di origini remote, dalla documentazione reperibile sull'epoca di costruzione.

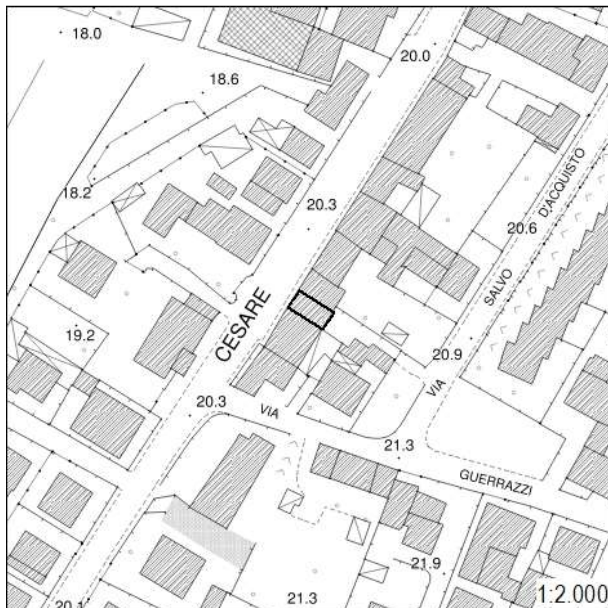

## Inserimento ambientale

Ambientalmente integrato

## Numero di piani

Tre piani

 Seminterrato - Interrato

## Copertura

A capanna

 Stato di conservazione: **Buono**

## Paramento murario

Intonaco

 Stato di conservazione: **Medio**

## Infissi

Infissi in legno; Persiane in legno

 Stato di conservazione: **Pessimo**

## Elementi decorativi

Assenti

Stato di conservazione: -

## Elementi incongrui

-

## Degrado

Carenza di manutenzione

## CLASSIFICAZIONE EDIFICIO

**Edifici di scarso valore sotto il profilo storico, architettonico ed ambientale (E.S.V.) - art. 27.4 delle NTA**

## Elementi di valore e prescrizioni particolari

-

## NOTE

-

Monsummano Terme

Documentazione fotografica della scheda numero: 372



Foto 1



Foto 2



Foto 3



Foto 4

# Monsummano Terme

 Scheda numero: **373**

Data rilievo: 27/09/2021

## Localizzazione

 Indirizzo: **Via Cesare Battisti**

 Numero civico: **601**

 Foglio catastale: **8** Particella: **247**

Nome:

## Tipologia edificio

Schiera

## Destinazione d'uso

Residenziale

La destinazione d'uso rappresenta solo un elemento di quadro conoscitivo, senza che ciò costituisca legittimazione alcuna. La legittimità dell'uso del fabbricato è definita dai titoli abilitativi regolarmente ottenuti ovvero se trattasi di edificio di origini remote, dalla documentazione reperibile sull'epoca di costruzione.

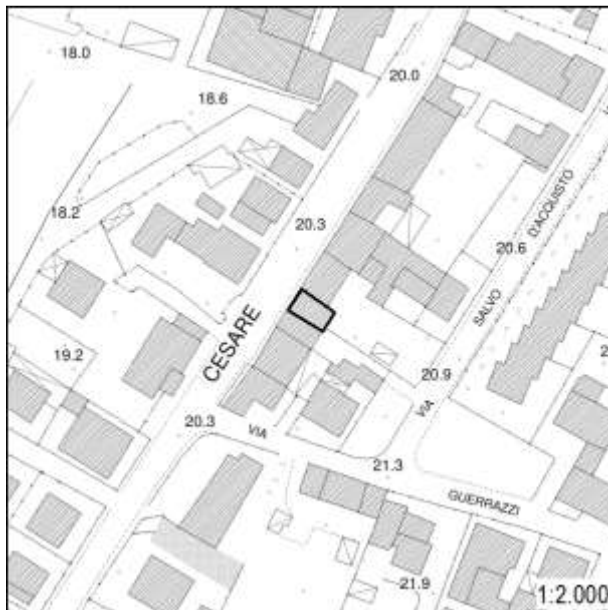

## Inserimento ambientale

Ambientalmente integrato

## Numero di piani

Tre piani

 Seminterrato - Interrato

## Copertura

A capanna

 Stato di conservazione: **Buono**

## Paramento murario

Intonaco

 Stato di conservazione: **Buono**

## Infissi

Infissi in legno; Persiane in legno

 Stato di conservazione: **Buono**

## Elementi decorativi

Assenti

Stato di conservazione: -

## Elementi incongrui

-

## Degrado

Assente

## CLASSIFICAZIONE EDIFICIO

**Edifici di scarso valore sotto il profilo storico, architettonico ed ambientale (E.S.V.) - art. 27.4 delle NTA**

## Elementi di valore e prescrizioni particolari

-

## NOTE

-





# Monsummano Terme

 Scheda numero: **374**

Data rilievo: 27/09/2021

## Localizzazione

 Indirizzo: **Via Cesare Battisti**

 Numero civico: **587**

 Foglio catastale: **8** Particella: **245**

Nome:

## Tipologia edificio

Schiera

## Destinazione d'uso

Residenziale

La destinazione d'uso rappresenta solo un elemento di quadro conoscitivo, senza che ciò costituisca legittimazione alcuna. La legittimità dell'uso del fabbricato è definita dai titoli abilitativi regolarmente ottenuti ovvero se trattasi di edificio di origini remote, dalla documentazione reperibile sull'epoca di costruzione.

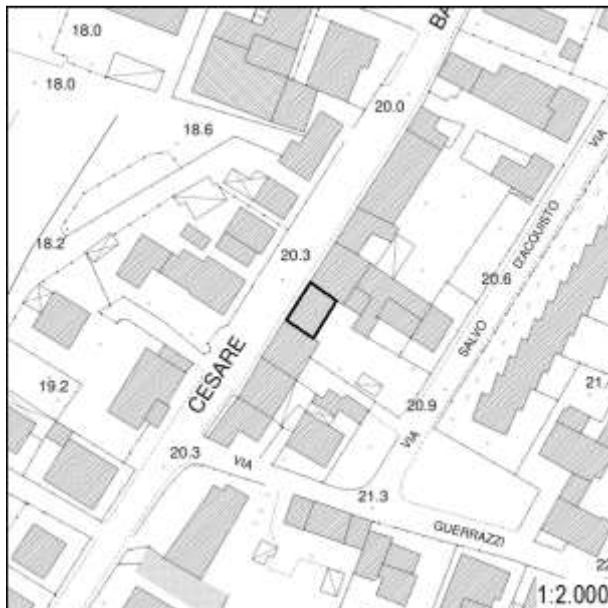

## Inserimento ambientale

Ambientalmente integrato

## Numero di piani

Tre piani

 Seminterrato - Interrato

## Copertura

A capanna

 Stato di conservazione: **Buono**

## Paramento murario

Intonaco; Rivestimento in cotto

 Stato di conservazione: **Buono**

## Infissi

Infissi in legno; Infissi in metallo; Avvolgibili

 Stato di conservazione: **Buono**

## Elementi decorativi

Assenti

Stato di conservazione: -

## Elementi incongrui

-

## Degrado

Assente

## CLASSIFICAZIONE EDIFICIO

**Edifici di scarso valore sotto il profilo storico, architettonico ed ambientale (E.S.V.) - art. 27.4 delle NTA**

## Elementi di valore e prescrizioni particolari

-

## NOTE

-

**Monsummano Terme**

Documentazione fotografica della scheda numero: 374

**Foto 1**





# Monsummano Terme

 Scheda numero: **375**

Data rilievo: 27/09/2021

## Localizzazione

 Indirizzo: **Via Cesare Battisti**

 Numero civico: **577-579-583**

 Foglio catastale: 8 Particella: **241, 242, 244, 664**

Nome:

## Tipologia edificio

Schiera

## Destinazione d'uso

Residenziale

La destinazione d'uso rappresenta solo un elemento di quadro conoscitivo, senza che ciò costituisca legittimazione alcuna. La legittimità dell'uso del fabbricato è definita dai titoli abilitativi regolarmente ottenuti ovvero se trattasi di edificio di origini remote, dalla documentazione reperibile sull'epoca di costruzione.

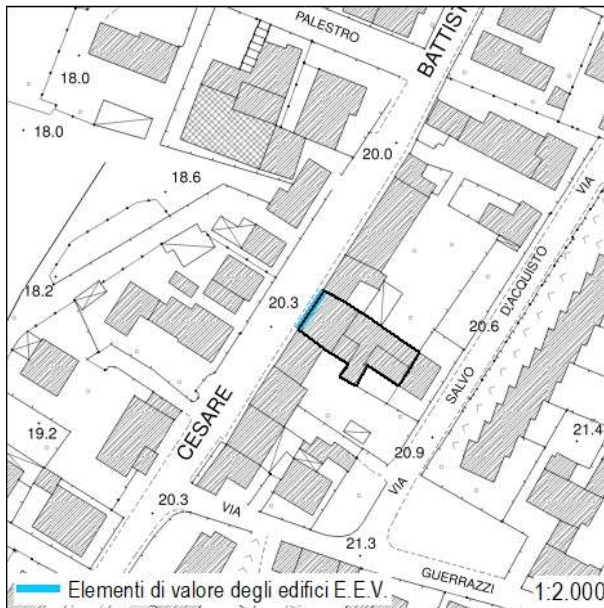

## Inserimento ambientale

Ambientalmente integrato

## Numero di piani

Tre piani

 Seminterrato - Interrato

## Copertura

A capanna

 Stato di conservazione: **Buono**

## Paramento murario

Intonaco

 Stato di conservazione: **Buono**

## Infissi

Infissi in legno; Infissi in metallo; Persiane in legno; Persiane in metallo

 Stato di conservazione: **Buono**

## Elementi decorativi

Assenti

Stato di conservazione: -

## Elementi incongrui

Policromia della tinteggiatura

## Degrado

Assente

## CLASSIFICAZIONE EDIFICIO

**Edifici con elementi di valore sotto il profilo storico, architettonico e ambientale (E.E.V.) - art. 27.3 delle NTA**

## Elementi di valore e prescrizioni particolari

L'impaginato regolare della facciata principale rappresenta elemento di valore per il fabbricato

## NOTE

-

**Monsummano Terme**

Documentazione fotografica della scheda numero: 375

**Foto 1**



**Foto 2**



**Foto 3**



# Monsummano Terme

 Scheda numero: **376**

Data rilievo: 27/09/2021

## Localizzazione

 Indirizzo: **Via Cesare Battisti**

 Numero civico: **571**

 Foglio catastale: **8** Particella: **240**

Nome:

## Tipologia edificio

Schiera

## Destinazione d'uso

Residenziale; Non in uso

La destinazione d'uso rappresenta solo un elemento di quadro conoscitivo, senza che ciò costituisca legittimazione alcuna. La legittimità dell'uso del fabbricato è definita dai titoli abilitativi regolarmente ottenuti ovvero se trattasi di edificio di origini remote, dalla documentazione reperibile sull'epoca di costruzione.

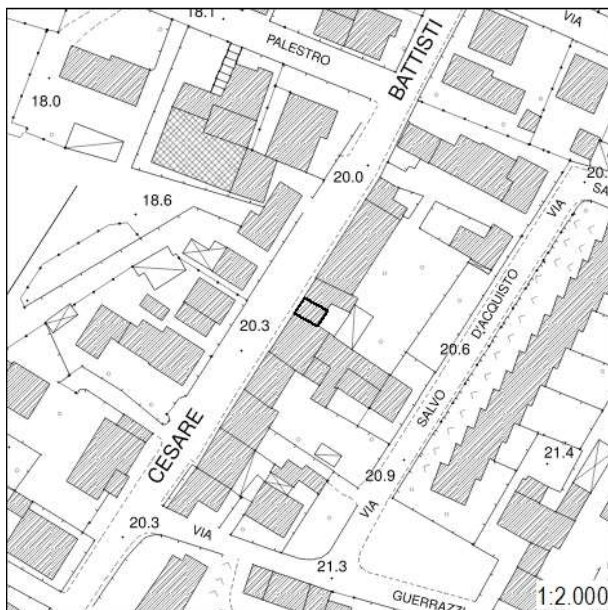

## Inserimento ambientale

Ambientalmente integrato

## Numero di piani

Due piani

 Seminterrato - Interrato

## Copertura

A capanna

 Stato di conservazione: **Buono**

## Paramento murario

Pietra a vista

 Stato di conservazione: **Buono; Medio**

## Infissi

Infissi in legno; Avvolgibili

 Stato di conservazione: **Medio**

## Elementi decorativi

Assenti

Stato di conservazione: -

## Elementi incongrui

-

## Degrado

Carenza di manutenzione

## CLASSIFICAZIONE EDIFICIO

**Edifici di scarso valore sotto il profilo storico, architettonico ed ambientale (E.S.V.) - art. 27.4 delle NTA**

## Elementi di valore e prescrizioni particolari

-

## NOTE

-



**Monsummano Terme**

Documentazione fotografica della scheda numero: **376**

**Foto 1**



# Monsummano Terme

 Scheda numero: **377**

Data rilievo: 27/09/2021

## Localizzazione

 Indirizzo: **Via Cesare Battisti**

 Numero civico: **567**

 Foglio catastale: 8      Particella: **240**

Nome:

## Tipologia edificio

Schiera

## Destinazione d'uso

Residenziale

La destinazione d'uso rappresenta solo un elemento di quadro conoscitivo, senza che ciò costituisca legittimazione alcuna. La legittimità dell'uso del fabbricato è definita dai titoli abilitativi regolarmente ottenuti ovvero se trattasi di edificio di origini remote, dalla documentazione reperibile sull'epoca di costruzione.

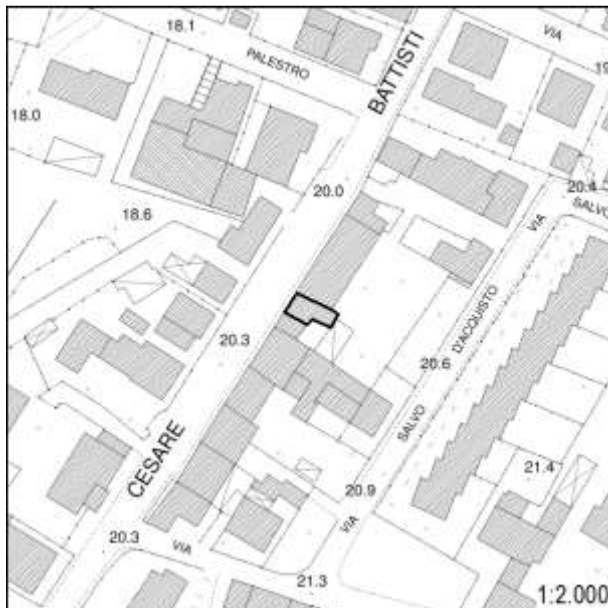

## Inserimento ambientale

Ambientalmente integrato

## Numero di piani

Due piani

 Seminterrato - Interrato

## Copertura

A capanna

 Stato di conservazione: **Buono**

## Paramento murario

Intonaco

 Stato di conservazione: **Buono**

## Infissi

Infissi in legno; Persiane in legno

 Stato di conservazione: **Medio**

## Elementi decorativi

Assenti

Stato di conservazione: -

## Elementi incongrui

-

## Degrado

Assente

## CLASSIFICAZIONE EDIFICIO

**Edifici di scarso valore sotto il profilo storico, architettonico ed ambientale (E.S.V.) - art. 27.4 delle NTA**

## Elementi di valore e prescrizioni particolari

-

## NOTE

-

**Monsummano Terme**

Documentazione fotografica della scheda numero: 377

Foto 1





# Monsummano Terme

Scheda numero:

# 378

Data rilievo: 27/09/2021

## Localizzazione

Indirizzo: Via Cesare Battisti

Numero civico: 543, 557

Foglio catastale: 8 Particella: 229

Nome:

## Tipologia edificio

Schiera

## Destinazione d'uso

Residenziale

La destinazione d'uso rappresenta solo un elemento di quadro conoscitivo, senza che ciò costituisca legittimazione alcuna. La legittimità dell'uso del fabbricato è definita dai titoli abilitativi regolarmente ottenuti ovvero se trattasi di edificio di origini remote, dalla documentazione reperibile sull'epoca di costruzione.

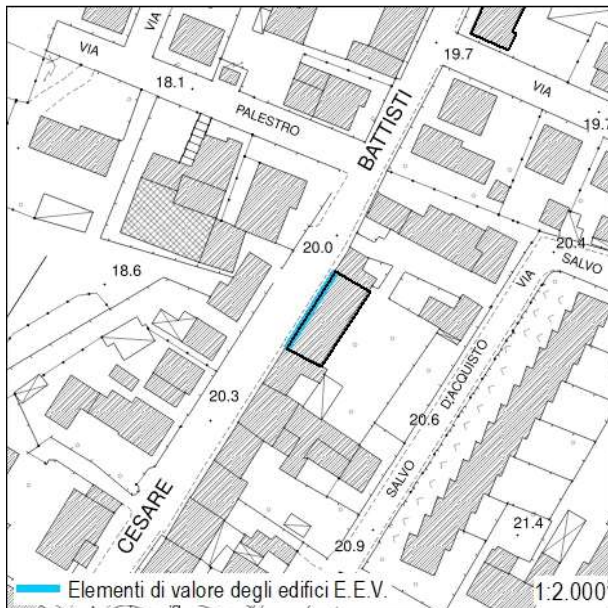

## Inserimento ambientale

Ambientalmente integrato

## Numero di piani

Tre piani

 Seminterrato - Interrato

## Copertura

A capanna

Stato di conservazione: **Buono**

## Paramento murario

Intonaco

Stato di conservazione: **Buono**

## Infissi

Infissi in legno; Persiane in legno

Stato di conservazione: **Buono**

## Elementi decorativi

Assenti

Stato di conservazione: -

## Elementi incongrui

-

## Degrado

Assente

## CLASSIFICAZIONE EDIFICIO

**Edifici con elementi di valore sotto il profilo storico, architettonico e ambientale (E.E.V.) - art. 27.3 delle NTA**

## Elementi di valore e prescrizioni particolari

L'impaginato regolare della facciata principale rappresenta elemento di valore per il fabbricato

## NOTE

-

**Monsummano Terme**

**Foto 1**



**Foto 2**



**Foto 3**



# Monsummano Terme

 Scheda numero: **379**

Data rilievo: 27/09/2021

## Localizzazione

 Indirizzo: **Via Cesare Battisti**

 Numero civico: **515**

 Foglio catastale: **8** Particella: **222**

Nome:

## Tipologia edificio

Schiera

## Destinazione d'uso

Residenziale

La destinazione d'uso rappresenta solo un elemento di quadro conoscitivo, senza che ciò costituisca legittimazione alcuna. La legittimità dell'uso del fabbricato è definita dai titoli abilitativi regolarmente ottenuti ovvero se trattasi di edificio di origini remote, dalla documentazione reperibile sull'epoca di costruzione.

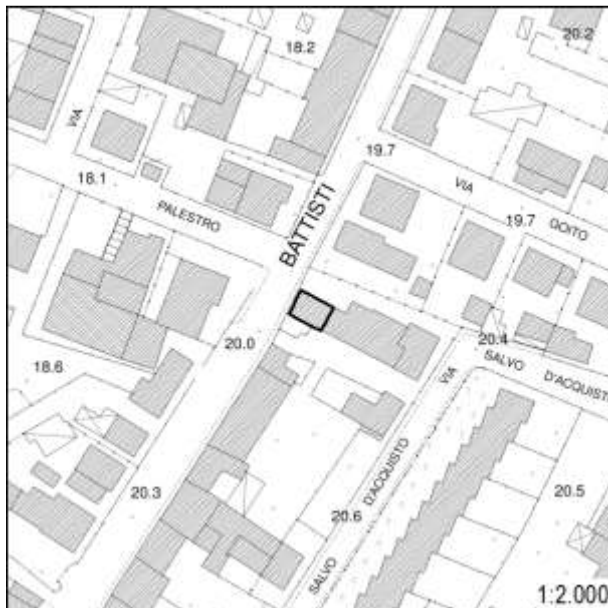

## Inserimento ambientale

Ambientalmente integrato

## Numero di piani

Tre piani

 Seminterrato - Interrato

## Copertura

A capanna

 Stato di conservazione: **Buono**

## Paramento murario

Intonaco

 Stato di conservazione: **Medio**

## Infissi

Infissi in metallo; Persiane in metallo

 Stato di conservazione: **Buono**

## Elementi decorativi

Assenti

Stato di conservazione: -

## Elementi incongrui

-

## Degrado

Carenza di manutenzione

## CLASSIFICAZIONE EDIFICIO

**Edifici di scarso valore sotto il profilo storico, architettonico ed ambientale (E.S.V.) - art. 27.4 delle NTA**

## Elementi di valore e prescrizioni particolari

-

## NOTE

-



Monsummano Terme

Documentazione fotografica della scheda numero: 379

Foto 1



Foto 2



Foto 3



# Monsummano Terme

 Scheda numero: **380**

Data rilievo: 27/09/2021

## Localizzazione

 Indirizzo: **Via Cesare Battisti**

 Numero civico: **527 B**

 Foglio catastale: 8      Particella: **222**

Nome:

## Tipologia edificio

Schiera

## Destinazione d'uso

Residenziale

La destinazione d'uso rappresenta solo un elemento di quadro conoscitivo, senza che ciò costituisca legittimazione alcuna. La legittimità dell'uso del fabbricato è definita dai titoli abilitativi regolarmente ottenuti ovvero se trattasi di edificio di origini remote, dalla documentazione reperibile sull'epoca di costruzione.

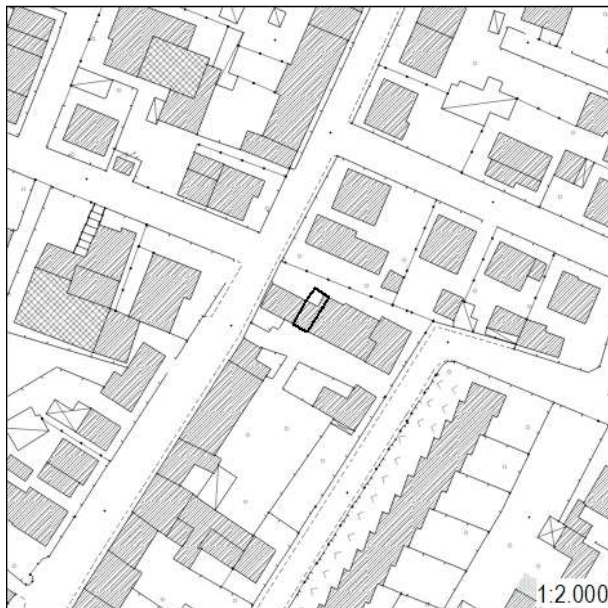

## Inserimento ambientale

Ambientalmente integrato

## Numero di piani

Due piani

 Seminterrato - Interrato

## Copertura

A falde sfalsate

 Stato di conservazione: **Buono**

## Paramento murario

Intonaco

 Stato di conservazione: **Buono**

## Infissi

Infissi in metallo; Persiane in metallo

 Stato di conservazione: **Buono**

## Elementi decorativi

Zoccolature; Porzioni murarie decorate

 Stato di conservazione: **Buono**

## Elementi incongrui

-

## Degrado

Assente

## CLASSIFICAZIONE EDIFICIO

**Edifici di scarso valore sotto il profilo storico, architettonico ed ambientale (E.S.V.) - art. 27.4 delle NTA**

## Elementi di valore e prescrizioni particolari

-

## NOTE

-

**Monsummano Terme**

Documentazione fotografica della scheda numero: 380





# Monsummano Terme

 Scheda numero: **381**

Data rilievo: 27/09/2021

## Localizzazione

 Indirizzo: **Via Cesare Battisti**

 Numero civico: **527 C-D**

 Foglio catastale: **8** Particella: **223**

Nome:

## Tipologia edificio

Schiera

## Destinazione d'uso

Residenziale

La destinazione d'uso rappresenta solo un elemento di quadro conoscitivo, senza che ciò costituisca legittimazione alcuna. La legittimità dell'uso del fabbricato è definita dai titoli abilitativi regolarmente ottenuti ovvero se trattasi di edificio di origini remote, dalla documentazione reperibile sull'epoca di costruzione.

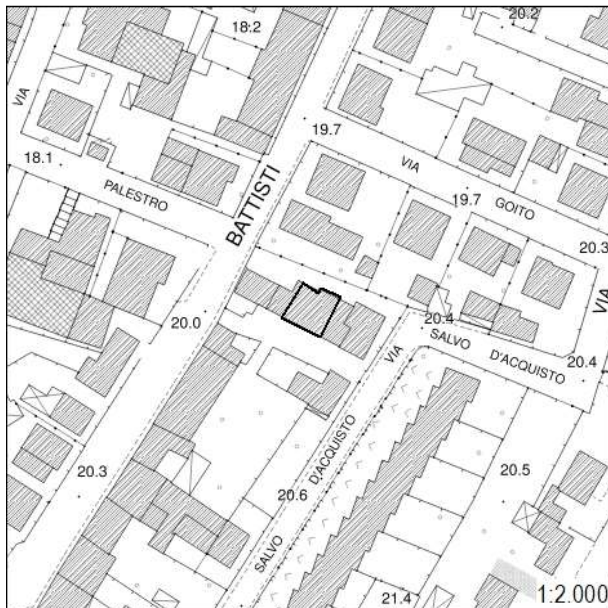

## Inserimento ambientale

Ambientalmente integrato

## Numero di piani

Due piani

 Seminterrato - Interrato

## Copertura

A capanna

 Stato di conservazione: **Buono**

## Paramento murario

Intonaco

 Stato di conservazione: **Buono**

## Infissi

Infissi in legno; Persiane in metallo

 Stato di conservazione: **Buono**

## Elementi decorativi

Assenti

Stato di conservazione: -

## Elementi incongrui

-

## Degrado

Assente

## CLASSIFICAZIONE EDIFICIO

**Edifici di scarso valore sotto il profilo storico, architettonico ed ambientale (E.S.V.) - art. 27.4 delle NTA**

## Elementi di valore e prescrizioni particolari

-

## NOTE

Il Catasto Leopoldino indica la presenza di un edificio che non risulta per le attuali caratteristiche tipologiche e architettoniche appartenente a tale periodo.

**Monsummano Terme**

Documentazione fotografica della scheda numero: **381**



# Monsummano Terme

 Scheda numero: **382**

Data rilievo: 27/09/2021

## Localizzazione

 Indirizzo: **Via Cesare Battisti**

 Numero civico: **527 E**

 Foglio catastale: **8** Particella: **224**

Nome:

## Tipologia edificio

Schiera

## Destinazione d'uso

Residenziale

La destinazione d'uso rappresenta solo un elemento di quadro conoscitivo, senza che ciò costituisca legittimazione alcuna. La legittimità dell'uso del fabbricato è definita dai titoli abilitativi regolarmente ottenuti ovvero se trattasi di edificio di origini remote, dalla documentazione reperibile sull'epoca di costruzione.

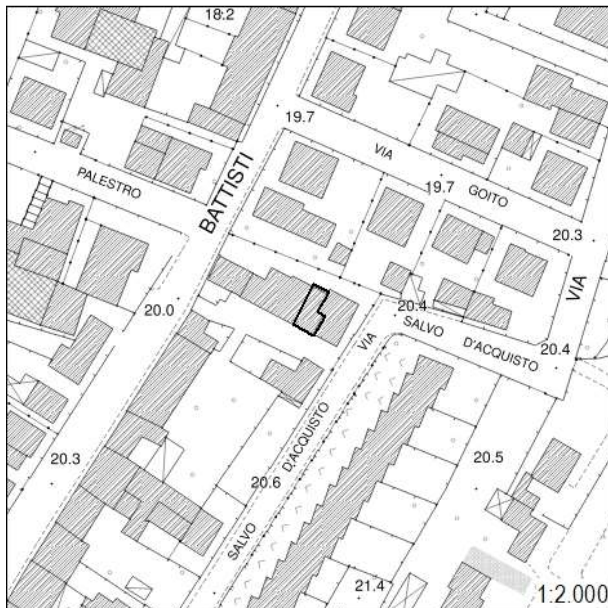

## Inserimento ambientale

Ambientalmente integrato

## Numero di piani

Due piani

 Seminterrato - Interrato

## Copertura

A capanna

 Stato di conservazione: **Buono**

## Paramento murario

Intonaco

 Stato di conservazione: **Buono**

## Infissi

Infissi in legno; Persiane in legno

 Stato di conservazione: **Buono**

## Elementi decorativi

Assenti

Stato di conservazione: -

## Elementi incongrui

-

## Degrado

Assente

## CLASSIFICAZIONE EDIFICIO

**Edifici di scarso valore sotto il profilo storico, architettonico ed ambientale (E.S.V.) - art. 27.4 delle NTA**

## Elementi di valore e prescrizioni particolari

-

## NOTE

-



**Monsummano Terme**

Documentazione fotografica della scheda numero: 382

Foto 1



Foto 2



# Monsummano Terme

 Scheda numero: **383**

Data rilievo: 27/09/2021

## Localizzazione

 Indirizzo: **Via Francesco Guerrazzi**

 Numero civico: **87 H**

 Foglio catastale: **8** Particella: **252**

Nome:

## Tipologia edificio

Schiera

## Destinazione d'uso

Residenziale

La destinazione d'uso rappresenta solo un elemento di quadro conoscitivo, senza che ciò costituisca legittimazione alcuna. La legittimità dell'uso del fabbricato è definita dai titoli abilitativi regolarmente ottenuti ovvero se trattasi di edificio di origini remote, dalla documentazione reperibile sull'epoca di costruzione.

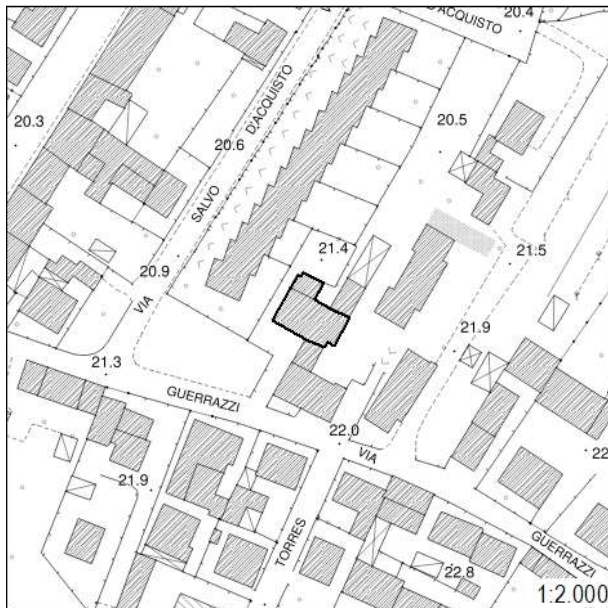

## Inserimento ambientale

Ambientalmente integrato

## Numero di piani

Due piani

 Seminterrato - Interrato

## Copertura

A capanna

 Stato di conservazione: **Buono**

## Paramento murario

Intonaco

 Stato di conservazione: **Buono**

## Infissi

Infissi in legno; Infissi in metallo; Persiane in metallo

 Stato di conservazione: **Buono**

## Elementi decorativi

Assenti

Stato di conservazione: -

## Elementi incongrui

-

## Degrado

Assente

## CLASSIFICAZIONE EDIFICIO

**Edifici di scarso valore sotto il profilo storico, architettonico ed ambientale (E.S.V.) - art. 27.4 delle NTA**

## Elementi di valore e prescrizioni particolari

-

## NOTE

-



Monsummano Terme

Documentazione fotografica della scheda numero: 383



Foto 1



Foto 2



Foto 3



Foto 4



# Monsummano Terme

 Scheda numero: **384**

Data rilievo: 27/09/2021

## Localizzazione

 Indirizzo: **Via Francesco Guerrazzi**

 Numero civico: **87 I**

 Foglio catastale: **8** Particella: **252**

Nome:

## Tipologia edificio

Schiera

## Destinazione d'uso

Residenziale

La destinazione d'uso rappresenta solo un elemento di quadro conoscitivo, senza che ciò costituisca legittimazione alcuna. La legittimità dell'uso del fabbricato è definita dai titoli abilitativi regolarmente ottenuti ovvero se trattasi di edificio di origini remote, dalla documentazione reperibile sull'epoca di costruzione.



## Inserimento ambientale

Ambientalmente integrato

## Numero di piani

Due piani

 Seminterrato - Interrato

## Copertura

A capanna

 Stato di conservazione: **Buono**

## Paramento murario

Intonaco

 Stato di conservazione: **Buono**

## Infissi

Infissi in legno; Persiane in legno

 Stato di conservazione: **Buono**

## Elementi decorativi

Assenti

Stato di conservazione: -

## Elementi incongrui

-

## Degrado

Assente

## CLASSIFICAZIONE EDIFICIO

**Edifici con elementi di valore sotto il profilo storico, architettonico e ambientale (E.E.V.) - art. 27.3 delle NTA**

## Elementi di valore e prescrizioni particolari

L'epoca costruttiva rappresenta elemento di valore per l'edificio.

## NOTE

Edificio presente al Catasto Leopoldino

**Monsummano Terme**

Documentazione fotografica della scheda numero: 384



Foto 1



Foto 2

# Monsummano Terme

 Scheda numero: **385**

Data rilievo: 27/09/2021

## Localizzazione

 Indirizzo: **Via Francesco Guerrazzi**

 Numero civico: **99**

 Foglio catastale: **8** Particella: **253**

Nome:

## Tipologia edificio

Schiera

## Destinazione d'uso

Residenziale

La destinazione d'uso rappresenta solo un elemento di quadro conoscitivo, senza che ciò costituisca legittimazione alcuna. La legittimità dell'uso del fabbricato è definita dai titoli abilitativi regolarmente ottenuti ovvero se trattasi di edificio di origini remote, dalla documentazione reperibile sull'epoca di costruzione.

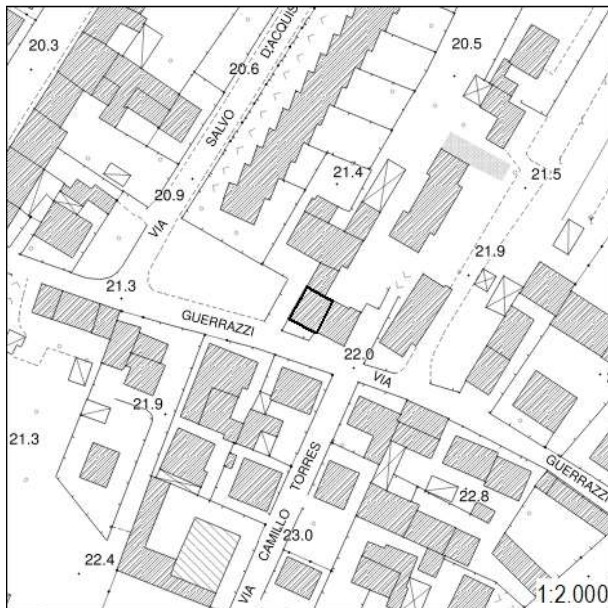

## Inserimento ambientale

Ambientalmente integrato

## Numero di piani

Due piani

 Seminterrato - Interrato

## Copertura

A falde sfalsate

 Stato di conservazione: **Buono**

## Paramento murario

Intonaco

 Stato di conservazione: **Buono**

## Infissi

Infissi in legno; Infissi in metallo; Persiane in legno; Persiane in metallo

 Stato di conservazione: **Buono**

## Elementi decorativi

Assenti

Stato di conservazione: -

## Elementi incongrui

-

## Degrado

Assente

## CLASSIFICAZIONE EDIFICIO

**Edifici con elementi di valore sotto il profilo storico, architettonico e ambientale (E.E.V.) - art. 27.3 delle NTA**

## Elementi di valore e prescrizioni particolari

L'epoca costruttiva rappresenta elemento di valore per l'edificio.

## NOTE

Edificio presente al Catasto Leopoldino



Monsummano Terme

Documentazione fotografica della scheda numero: 385



Foto 1



Foto 2



Foto 3

# Monsummano Terme

 Scheda numero: **386**

Data rilievo: 27/09/2021

## Localizzazione

 Indirizzo: **Via Francesco Guerrazzi**

 Numero civico: **107**

 Foglio catastale: **8** Particella: **254**

Nome:

## Tipologia edificio

Schiera

## Destinazione d'uso

Residenziale

La destinazione d'uso rappresenta solo un elemento di quadro conoscitivo, senza che ciò costituisca legittimazione alcuna. La legittimità dell'uso del fabbricato è definita dai titoli abilitativi regolarmente ottenuti ovvero se trattasi di edificio di origini remote, dalla documentazione reperibile sull'epoca di costruzione.

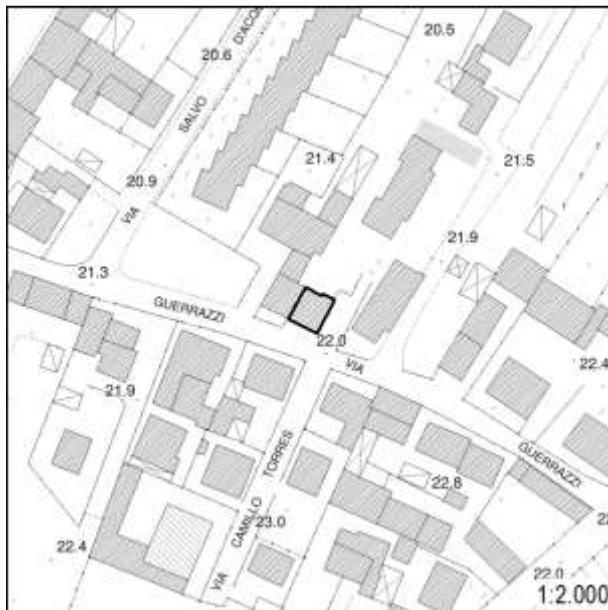

## Inserimento ambientale

Ambientalmente integrato

## Numero di piani

Due piani

 Seminterrato - Interrato

## Copertura

A capanna

 Stato di conservazione: **Buono**

## Paramento murario

Intonaco

 Stato di conservazione: **Buono**

## Infissi

Infissi in metallo; Persiane in metallo

 Stato di conservazione: **Buono**

## Elementi decorativi

Assenti

Stato di conservazione: -

## Elementi incongrui

-

## Degrado

Assente

## CLASSIFICAZIONE EDIFICIO

**Edifici di scarso valore sotto il profilo storico, architettonico ed ambientale (E.S.V.) - art. 27.4 delle NTA**

## Elementi di valore e prescrizioni particolari

-

## NOTE

-

Monsummano Terme

Documentazione fotografica della scheda numero: 386

Foto 1



Foto 2



Foto 3



Foto 4





# Monsummano Terme

 Scheda numero: **387**

Data rilievo: 27/09/2021

## Localizzazione

 Indirizzo: **Via Francesco Guerrazzi**

 Numero civico: **26C**

 Foglio catastale: **8** Particella: **271**

Nome:

## Tipologia edificio

Schiera

## Destinazione d'uso

Residenziale; Non in uso

La destinazione d'uso rappresenta solo un elemento di quadro conoscitivo, senza che ciò costituisca legittimazione alcuna. La legittimità dell'uso del fabbricato è definita dai titoli abilitativi regolarmente ottenuti ovvero se trattasi di edificio di origini remote, dalla documentazione reperibile sull'epoca di costruzione.

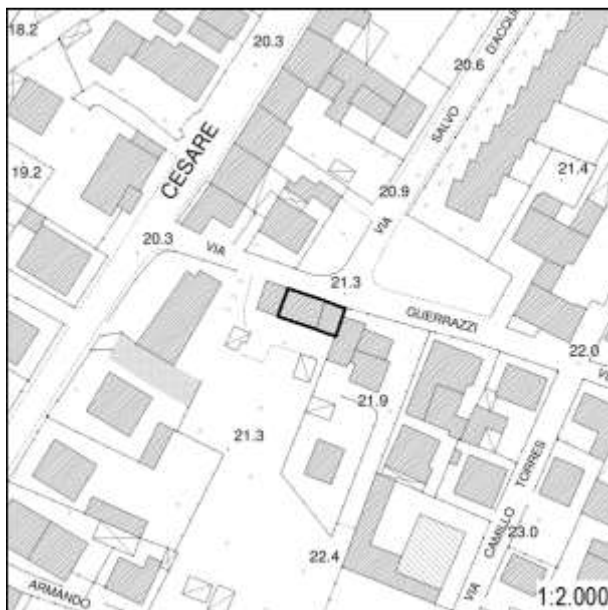

## Inserimento ambientale

Ambientalmente integrato

## Numero di piani

Uno/due piani

 Seminterrato - Interrato

## Copertura

A capanna

 Stato di conservazione: **Medio**

## Paramento murario

Intonaco

 Stato di conservazione: **Medio**

## Infissi

Infissi in legno; Persiane in legno

 Stato di conservazione: **Medio**

## Elementi decorativi

Assenti

Stato di conservazione: -

## Elementi incongrui

-

## Degrado

Carenza di manutenzione

## CLASSIFICAZIONE EDIFICIO

**Edifici con elementi di valore sotto il profilo storico, architettonico e ambientale (E.E.V.) - art. 27.3 delle NTA**

## Elementi di valore e prescrizioni particolari

L'epoca costruttiva rappresenta elemento di valore per l'edificio.

## NOTE

Edificio presente al Catasto Leopoldino

**Monsummano Terme**

Documentazione fotografica della scheda numero: 387

Foto 1



Foto 2



# Monsummano Terme

 Scheda numero: **388**

Data rilievo: 27/09/2021

## Localizzazione

 Indirizzo: **Via Francesco Guerrazzi**

 Numero civico: **26A**

 Foglio catastale: 8 Particella: **271**

Nome:

## Tipologia edificio

Schiera

## Destinazione d'uso

Residenziale

La destinazione d'uso rappresenta solo un elemento di quadro conoscitivo, senza che ciò costituisca legittimazione alcuna. La legittimità dell'uso del fabbricato è definita dai titoli abilitativi regolarmente ottenuti ovvero se trattasi di edificio di origini remote, dalla documentazione reperibile sull'epoca di costruzione.

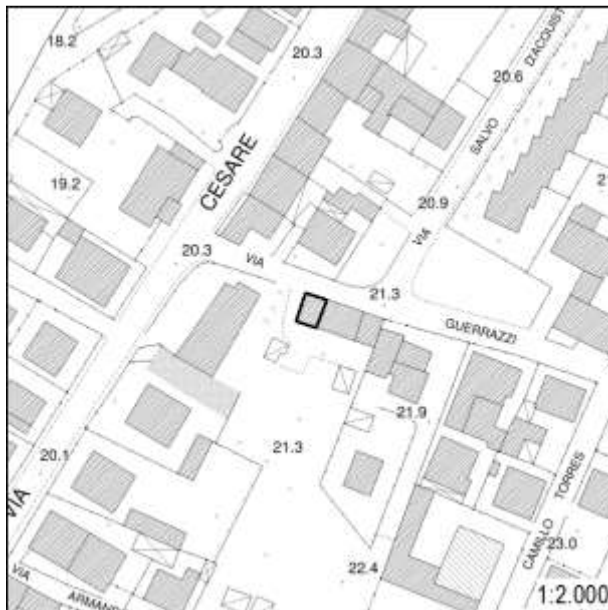

## Inserimento ambientale

Ambientalmente integrato

## Numero di piani

Due piani

 Seminterrato - Interrato

## Copertura

A capanna

 Stato di conservazione: **Buono**

## Paramento murario

Intonaco

 Stato di conservazione: **Buono**

## Infissi

Infissi in legno; Persiane in metallo

 Stato di conservazione: **Buono**

## Elementi decorativi

Assenti

Stato di conservazione: -

## Elementi incongrui

-

## Degrado

Assente

## CLASSIFICAZIONE EDIFICIO

**Edifici di scarso valore sotto il profilo storico, architettonico ed ambientale (E.S.V.) - art. 27.4 delle NTA**

## Elementi di valore e prescrizioni particolari

-

## NOTE

-



**Monsummano Terme**

Documentazione fotografica della scheda numero: 388

Foto 1



Foto 2



# Monsummano Terme

 Scheda numero: **389**

Data rilievo: 27/09/2021

## Localizzazione

 Indirizzo: **Via Francesco Guerrazzi**

 Numero civico: **220**

 Foglio catastale: **8** Particella: **3132**

Nome:

## Tipologia edificio

Annesso

## Destinazione d'uso

Di servizio

La destinazione d'uso rappresenta solo un elemento di quadro conoscitivo, senza che ciò costituisca legittimazione alcuna. La legittimità dell'uso del fabbricato è definita dai titoli abilitativi regolarmente ottenuti ovvero se trattasi di edificio di origini remote, dalla documentazione reperibile sull'epoca di costruzione.



## Inserimento ambientale

Ambientalmente integrato

## Numero di piani

Un piano

 Seminterrato - Interrato

## Copertura

A capanna

 Stato di conservazione: **Medio**

## Paramento murario

Pietra a vista

 Stato di conservazione: **Medio**

## Infissi

Infissi in legno; Infissi in metallo

 Stato di conservazione: **Medio**

## Elementi decorativi

Assenti

Stato di conservazione: -

## Elementi incongrui

-

## Degrado

Carenza di manutenzione

## CLASSIFICAZIONE EDIFICIO

**Edifici di scarso valore sotto il profilo storico, architettonico ed ambientale (E.S.V.) - art. 27.4 delle NTA**

## Elementi di valore e prescrizioni particolari

-

## NOTE

-

Foto 1



Foto 2



Foto 3



Foto 4





# Monsummano Terme

 Scheda numero: **390**

Data rilievo: 27/09/2021

## Localizzazione

 Indirizzo: **Via Francesco Guerrazzi**

 Numero civico: **220**

 Foglio catastale: **8** Particella: **278**

Nome:

## Tipologia edificio

Casa colonica

## Destinazione d'uso

Residenziale

La destinazione d'uso rappresenta solo un elemento di quadro conoscitivo, senza che ciò costituisca legittimazione alcuna. La legittimità dell'uso del fabbricato è definita dai titoli abilitativi regolarmente ottenuti ovvero se trattasi di edificio di origini remote, dalla documentazione reperibile sull'epoca di costruzione.



## Inserimento ambientale

Ambientalmente integrato

## Numero di piani

Due piani

 Seminterrato - Interrato

## Copertura

A capanna

 Stato di conservazione: **Medio**

## Paramento murario

Intonaco

 Stato di conservazione: **Medio**

## Infissi

Infissi in legno; Persiane in legno

 Stato di conservazione: **Medio**

## Elementi decorativi

Assenti

Stato di conservazione: -

## Elementi incongrui

-

## Degrado

Carenza di manutenzione

## CLASSIFICAZIONE EDIFICIO

**Edifici con elementi di valore sotto il profilo storico, architettonico e ambientale (E.E.V.) - art. 27.3 delle NTA**

## Elementi di valore e prescrizioni particolari

La tipologia del fabbricato e l'epoca costruttiva rappresentano elementi di valore per l'edificio.

## NOTE

Edificio presente al Catasto Leopoldino

Foto 1



Foto 2



Foto 3



Foto 4





Foto 5



Foto 6



# Monsummano Terme

 Scheda numero: **391**

Data rilievo: 27/09/2021

## Localizzazione

 Indirizzo: **Via Francesco Guerrazzi**

 Numero civico: **201/I**

 Foglio catastale: **8** Particella: **239**

Nome:

## Tipologia edificio

Schiera

## Destinazione d'uso

Residenziale

La destinazione d'uso rappresenta solo un elemento di quadro conoscitivo, senza che ciò costituisca legittimazione alcuna. La legittimità dell'uso del fabbricato è definita dai titoli abilitativi regolarmente ottenuti ovvero se trattasi di edificio di origini remote, dalla documentazione reperibile sull'epoca di costruzione.

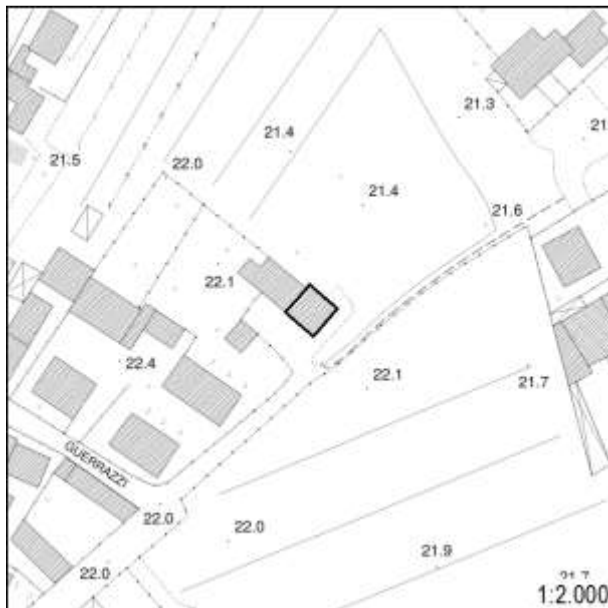

## Inserimento ambientale

Ambientalmente integrato

## Numero di piani

Due piani

 Seminterrato - Interrato

## Copertura

A capanna

 Stato di conservazione: **Buono**

## Paramento murario

Intonaco

 Stato di conservazione: **Buono**

## Infissi

Infissi in metallo; Persiane in metallo

 Stato di conservazione: **Buono**

## Elementi decorativi

Assenti

Stato di conservazione: -

## Elementi incongrui

-

## Degrado

Assente

## CLASSIFICAZIONE EDIFICIO

**Edifici di scarso valore sotto il profilo storico, architettonico ed ambientale (E.S.V.) - art. 27.4 delle NTA**

## Elementi di valore e prescrizioni particolari

-

## NOTE

-

**Monsummano Terme**

Documentazione fotografica della scheda numero: 391



Foto 1



Foto 2

# Monsummano Terme

Scheda numero:

# 392

Data rilievo: 27/09/2021

## Localizzazione

Indirizzo: Via Francesco Guerrazzi

Numero civico: 201 H

Foglio catastale: 8 Particella: 239

Nome:

## Tipologia edificio

Schiera

## Destinazione d'uso

Residenziale

La destinazione d'uso rappresenta solo un elemento di quadro conoscitivo, senza che ciò costituisca legittimazione alcuna. La legittimità dell'uso del fabbricato è definita dai titoli abilitativi regolarmente ottenuti ovvero se trattasi di edificio di origini remote, dalla documentazione reperibile sull'epoca di costruzione.

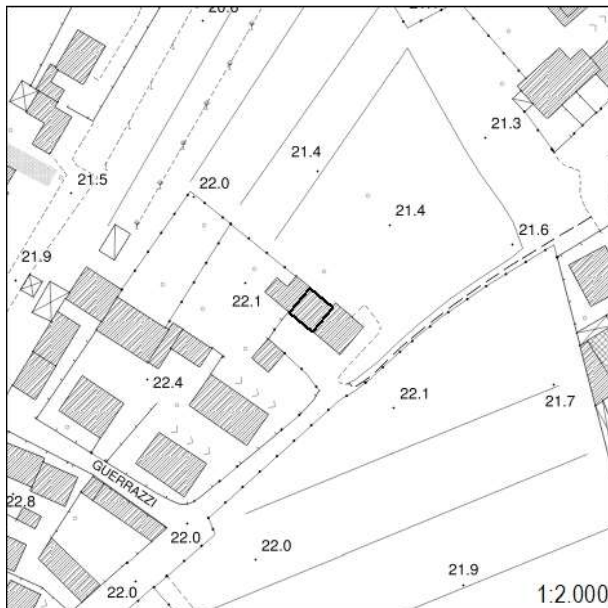

## Inserimento ambientale

Ambientalmente integrato

## Numero di piani

Due piani

 Seminterrato - Interrato

## Copertura

A capanna

Stato di conservazione: **Buono**

## Paramento murario

Intonaco

Stato di conservazione: **Medio**

## Infissi

Infissi in metallo; Persiane in metallo

Stato di conservazione: **Buono**

## Elementi decorativi

Zoccolature

Stato di conservazione: **Buono**

## Elementi incongrui

-

## Degrado

Assente

## CLASSIFICAZIONE EDIFICIO

**Edifici di scarso valore sotto il profilo storico, architettonico ed ambientale (E.S.V.) - art. 27.4 delle NTA**

## Elementi di valore e prescrizioni particolari

-

## NOTE

-





# Monsummano Terme

Scheda numero:

# 393

Data rilievo: 27/09/2021

## Localizzazione

Indirizzo: **Via Francesco Guerrazzi**Numero civico: **201 G**Foglio catastale: **8** Particella: **1191**

Nome:

## Tipologia edificio

Schiera

## Destinazione d'uso

Residenziale

La destinazione d'uso rappresenta solo un elemento di quadro conoscitivo, senza che ciò costituisca legittimazione alcuna. La legittimità dell'uso del fabbricato è definita dai titoli abilitativi regolarmente ottenuti ovvero se trattasi di edificio di origini remote, dalla documentazione reperibile sull'epoca di costruzione.

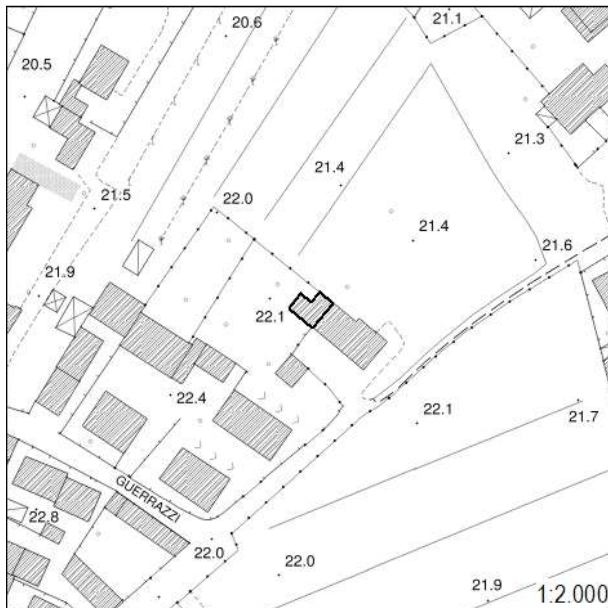

## Inserimento ambientale

Ambientalmente integrato

## Numero di piani

Due piani

 Seminterrato - Interrato

## Copertura

A capanna

Stato di conservazione: **Buono**

## Paramento murario

Intonaco

Stato di conservazione: **Medio**

## Infissi

Infissi in metallo; Persiane in legno; Avvolgibili

Stato di conservazione: **Medio**

## Elementi decorativi

Zoccolature

Stato di conservazione: **Buono**

## Elementi incongrui

-

## Degrado

Carenza di manutenzione

## CLASSIFICAZIONE EDIFICIO

**Edifici di scarso valore sotto il profilo storico, architettonico ed ambientale (E.S.V.) - art. 27.4 delle NTA**

## Elementi di valore e prescrizioni particolari

-

## NOTE

-

**Monsummano Terme**

Documentazione fotografica della scheda numero: 393





# Monsummano Terme

 Scheda numero: **394**

Data rilievo: 27/09/2021

## Localizzazione

 Indirizzo: **Via Fratelli Rosselli**

 Numero civico: **146, 164 A/B/C/D**

 Foglio catastale: **8** Particella: **238**

Nome:

## Tipologia edificio

Edificio mono-bifamiliare

## Destinazione d'uso

Residenziale

La destinazione d'uso rappresenta solo un elemento di quadro conoscitivo, senza che ciò costituisca legittimazione alcuna. La legittimità dell'uso del fabbricato è definita dai titoli abilitativi regolarmente ottenuti ovvero se trattasi di edificio di origini remote, dalla documentazione reperibile sull'epoca di costruzione.

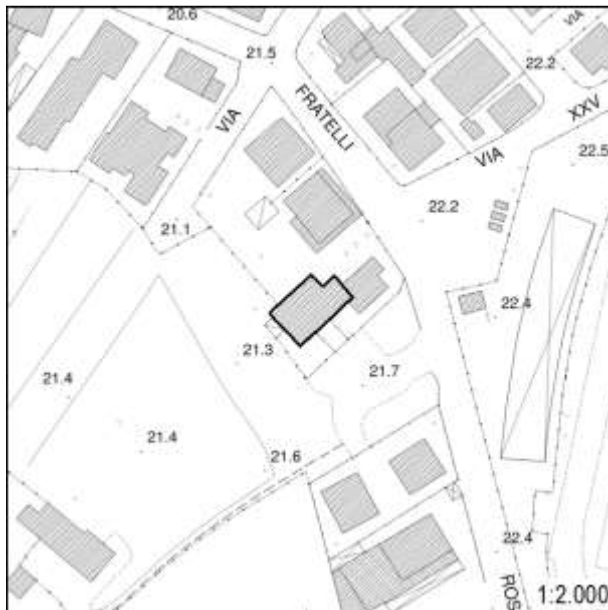

## Inserimento ambientale

Ambientalmente integrato

## Numero di piani

Due piani

 Seminterrato - Interrato

## Copertura

A capanna

 Stato di conservazione: **Buono**

## Paramento murario

Intonaco

 Stato di conservazione: **Buono**

## Infissi

Infissi in legno; Persiane in legno

 Stato di conservazione: **Buono**

## Elementi decorativi

Assenti

Stato di conservazione: -

## Elementi incongrui

-

## Degrado

Assente

## CLASSIFICAZIONE EDIFICIO

**Edifici di scarso valore sotto il profilo storico, architettonico ed ambientale (E.S.V.) - art. 27.4 delle NTA**

## Elementi di valore e prescrizioni particolari

-

## NOTE

-

Monsummano Terme

Documentazione fotografica della scheda numero: 394



Foto 1



Foto 2



Foto 3

# Monsummano Terme

Scheda numero:

# 395

Data rilievo: 27/09/2021

## Localizzazione

Indirizzo: Via Cesare Battisti

Numero civico: 988

Foglio catastale: 8 Particella: 208

Nome:

## Tipologia edificio

Schiera

## Destinazione d'uso

Residenziale

La destinazione d'uso rappresenta solo un elemento di quadro conoscitivo, senza che ciò costituisca legittimazione alcuna. La legittimità dell'uso del fabbricato è definita dai titoli abilitativi regolarmente ottenuti ovvero se trattasi di edificio di origini remote, dalla documentazione reperibile sull'epoca di costruzione.

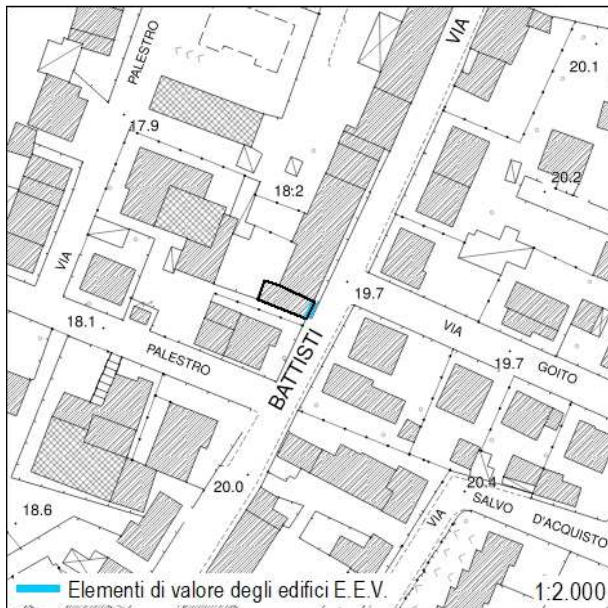

## Inserimento ambientale

Ambientalmente integrato

## Numero di piani

Tre piani

 Seminterrato - Interrato

## Copertura

A capanna

Stato di conservazione: **Buono**

## Paramento murario

Intonaco

Stato di conservazione: **Buono; Medio**

## Infissi

Infissi in legno; Persiane in metallo

Stato di conservazione: **Buono**

## Elementi decorativi

Assenti

Stato di conservazione: -

## Elementi incongrui

-

## Degrado

Assente

## CLASSIFICAZIONE EDIFICIO

**Edifici con elementi di valore sotto il profilo storico, architettonico e ambientale (E.E.V.) - art. 27.3 delle NTA**

## Elementi di valore e prescrizioni particolari

L'impaginato simmetrico della facciata principale rappresenta elemento di valore per l'edificio

## NOTE

-



**Monsummano Terme**

Documentazione fotografica della scheda numero: 395

Foto 1



Foto 2



# Monsummano Terme

Scheda numero:

# 396

Data rilievo: 27/09/2021

## Localizzazione

Indirizzo: Via Cesare Battisti

Numero civico: 476, 478

Foglio catastale: 8 Particella: 208

Nome:

## Tipologia edificio

Schiera

## Destinazione d'uso

Residenziale

La destinazione d'uso rappresenta solo un elemento di quadro conoscitivo, senza che ciò costituisca legittimazione alcuna. La legittimità dell'uso del fabbricato è definita dai titoli abilitativi regolarmente ottenuti ovvero se trattasi di edificio di origini remote, dalla documentazione reperibile sull'epoca di costruzione.

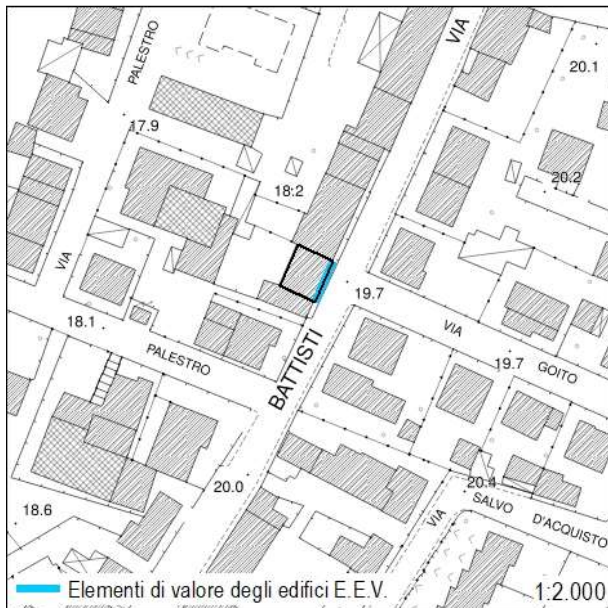

## Inserimento ambientale

Ambientalmente integrato

## Numero di piani

Un piano

 Seminterrato - Interrato

## Copertura

A capanna

Stato di conservazione: **Buono**

## Paramento murario

Intonaco

Stato di conservazione: **Buono**

## Infissi

Infissi in legno; Persiane in metallo

Stato di conservazione: **Buono**

## Elementi decorativi

Cornici marcapiano; Cornici alle finestre

Stato di conservazione: **Buono**

## Elementi incongrui

-

## Degrado

Assente

## CLASSIFICAZIONE EDIFICIO

**Edifici con elementi di valore sotto il profilo storico, architettonico e ambientale (E.E.V.) - art. 27.3 delle NTA**

## Elementi di valore e prescrizioni particolari

L'impaginato simmetrico della facciata principale rappresenta elemento di valore per l'edificio

## NOTE

-

**Monsummano Terme**

Documentazione fotografica della scheda numero: 396

Foto 1



Foto 2





# Monsummano Terme

Scheda numero:

# 397

Data rilievo: 27/09/2021

## Localizzazione

Indirizzo: Via Cesare Battisti

Numero civico: 466

Foglio catastale: 8 Particella: 207

Nome:

## Tipologia edificio

Schiera

## Destinazione d'uso

Residenziale

La destinazione d'uso rappresenta solo un elemento di quadro conoscitivo, senza che ciò costituisca legittimazione alcuna. La legittimità dell'uso del fabbricato è definita dai titoli abilitativi regolarmente ottenuti ovvero se trattasi di edificio di origini remote, dalla documentazione reperibile sull'epoca di costruzione.

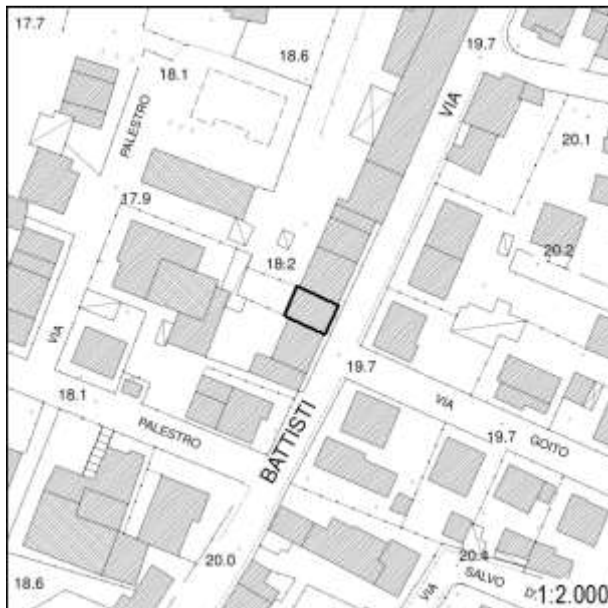

## Inserimento ambientale

Ambientalmente integrato

## Numero di piani

Un piano

 Seminterrato - Interrato

## Copertura

A capanna

Stato di conservazione: **Buono**

## Paramento murario

Intonaco

Stato di conservazione: **Buono**

## Infissi

Infissi in legno; Persiane in legno

Stato di conservazione: **Buono**

## Elementi decorativi

Assenti

Stato di conservazione: -

## Elementi incongrui

-

## Degrado

Assente

## CLASSIFICAZIONE EDIFICIO

**Edifici di scarso valore sotto il profilo storico, architettonico ed ambientale (E.S.V.) - art. 27.4 delle NTA**

## Elementi di valore e prescrizioni particolari

-

## NOTE

-

***Monsummano Terme***

*Documentazione fotografica della scheda numero: 397*

**Foto 1**



## Monsummano Terme

Scheda numero:

398

Data rilievo: 27/09/2021

## Localizzazione

Indirizzo: Via Cesare Battisti

Numero civico: 451, 459

Foglio catastale: 8 Particella: 504

Nome:

## Tipologia edificio

Edificio mono-bifamiliare

## Destinazione d'uso

Residenziale

La destinazione d'uso rappresenta solo un elemento di quadro conoscitivo, senza che ciò costituisca legittimazione alcuna. La legittimità dell'uso del fabbricato è definita dai titoli abilitativi regolarmente ottenuti ovvero se trattasi di edificio di origini remote, dalla documentazione reperibile sull'epoca di costruzione.

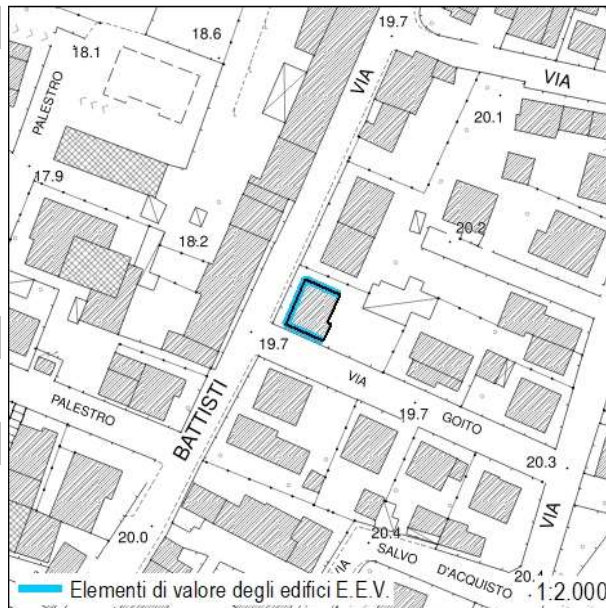

## Inserimento ambientale

Ambientalmente integrato

## Numero di piani

Due piani

 Seminterrato - Interrato

## Copertura

A padiglione

Stato di conservazione: **Buono**

## Paramento murario

Intonaco

Stato di conservazione: **Medio**

## Infissi

Infissi in legno; Persiane in legno

Stato di conservazione: **Buono; Medio**

## Elementi decorativi

Assenti

Stato di conservazione: -

## Elementi incongrui

-

## Degrado

Assente

## CLASSIFICAZIONE EDIFICIO

**Edifici con elementi di valore sotto il profilo storico, architettonico e ambientale (E.E.V.) - art. 27.3 delle NTA**

## Elementi di valore e prescrizioni particolari

L'impaginato simmetrico delle facciate principali (foto 1 e 2) rappresenta elemento di valore per l'edificio

## NOTE

-



Monsummano Terme

Documentazione fotografica della scheda numero: 398

Foto 1



Foto 2



Foto 3



Foto 4



# Monsummano Terme

Scheda numero:

# 399

Data rilievo: 27/09/2021

## Localizzazione

Indirizzo: **Via Cesare Battisti**Numero civico: **452**Foglio catastale: **8** Particella: **205**

Nome:

## Tipologia edificio

Schiera

## Destinazione d'uso

Residenziale

La destinazione d'uso rappresenta solo un elemento di quadro conoscitivo, senza che ciò costituisca legittimazione alcuna. La legittimità dell'uso del fabbricato è definita dai titoli abilitativi regolarmente ottenuti ovvero se trattasi di edificio di origini remote, dalla documentazione reperibile sull'epoca di costruzione.

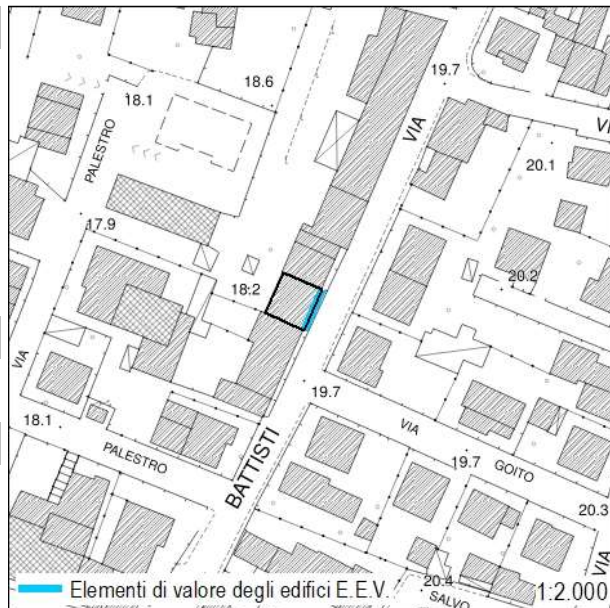

## Inserimento ambientale

Ambientalmente integrato

## Numero di piani

Un piano

 Seminterrato - Interrato

## Copertura

A capanna

Stato di conservazione: **Buono**

## Paramento murario

Intonaco

Stato di conservazione: **Buono**

## Infissi

Infissi in legno; Persiane in legno

Stato di conservazione: **Buono**

## Elementi decorativi

Assenti

Stato di conservazione: -

## Elementi incongrui

-

## Degrado

Assente

## CLASSIFICAZIONE EDIFICIO

**Edifici con elementi di valore sotto il profilo storico, architettonico e ambientale (E.E.V.) - art. 27.3 delle NTA**

## Elementi di valore e prescrizioni particolari

L'impaginato regolare della facciata principale rappresenta elemento di valore per il fabbricato

## NOTE

-

**Monsummano Terme**

Documentazione fotografica della scheda numero: 399

