

# Comune di Monsummano Terme

Provincia di Pistoia

## Piano Operativo

ai sensi dell'art. 95 della L.R. 65/2014

Arch. Giovanni Parlanti  
Progettista

Arch. Gabriele Banchetti  
Responsabile V.A.S. e censimento P.E.E.

Mannori & Associati Geologia Tecnica  
Dott. Geol. Gaddo Mannori  
Studi geologici

D.R.E.Am. Italia Soc. Coop.  
Dott. Ing. Simone Galardini  
Studi idraulici

PFM S.r.l. Società Tra Professionisti  
Dott. Agronomo Guido Franchi  
Dott. Agronomo Federico Martinelli  
Responsabile VINCA  
Dott. Agronomo Dario Pellegrini  
Collaborazione redazione VINCA

Pian. Emanuele Bechelli  
Collaborazione al progetto

Paes. Elisa Bagnoli  
Dott.ssa Eni Nurihana  
Elaborazioni grafiche e GIS

Avv. Simona De Caro  
Sindaco e Assessore all'Urbanistica

Dott. Antonio Pileggi  
Responsabile del settore territorio e sviluppo  
Responsabile del procedimento

Geom. Ilaria Zingoni  
Garante dell'informazione e della Partecipazione

Arch. Jenny Innocenti  
Geom. Sabato Tedesco  
Ufficio Urbanistica

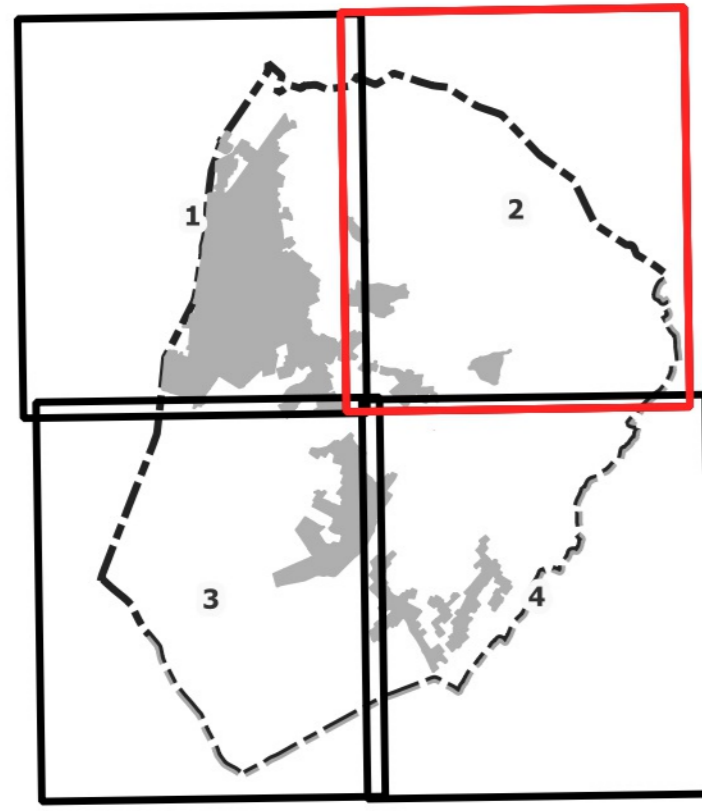

All.A1.2

### Censimento del patrimonio edilizio esistente - agricolo

scala 1:5.000

Adottato con Del. C.C. n. del.

Luglio 2023

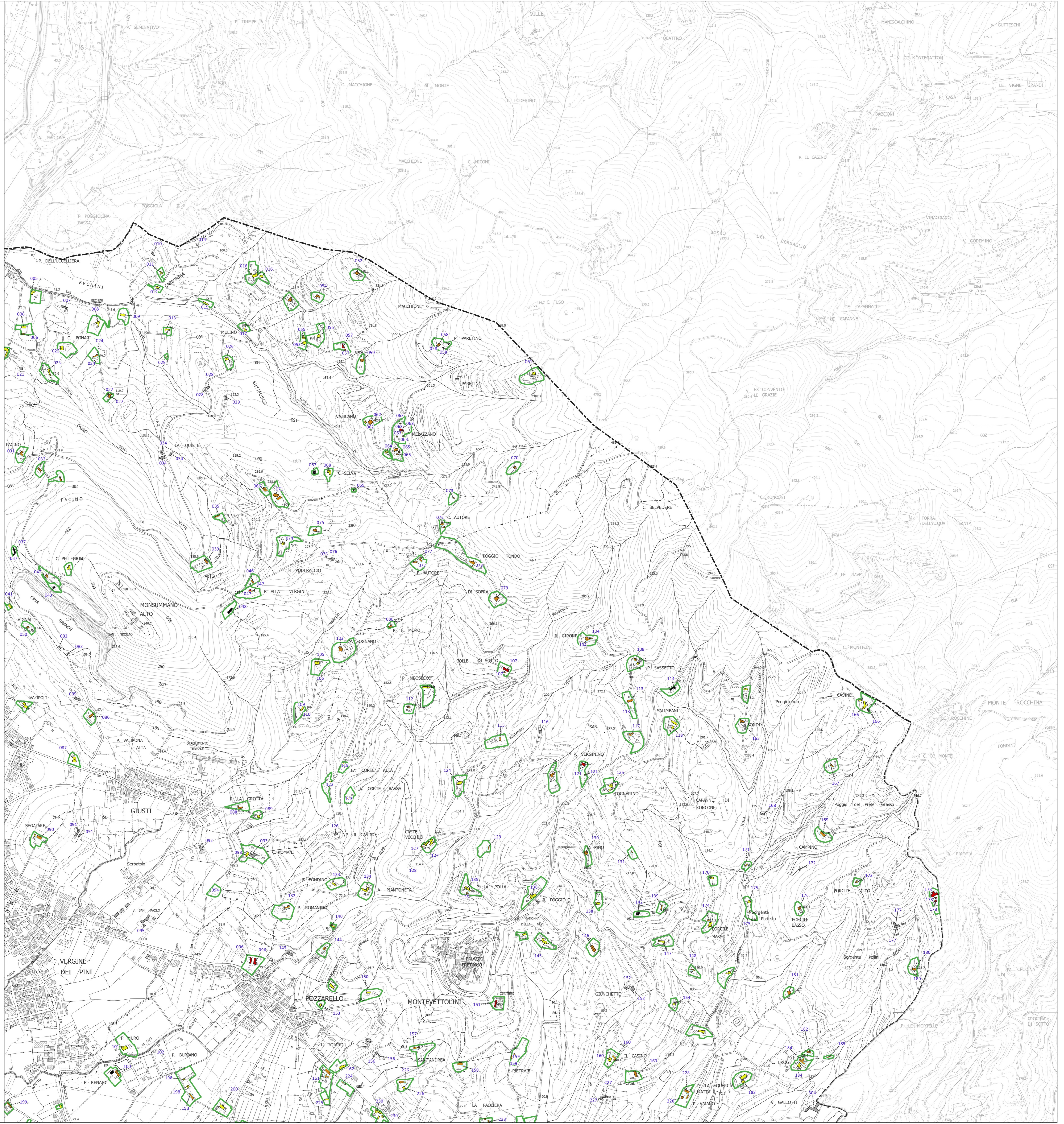

### Legenda

#### Disciplina del patrimonio edilizio esistente

- E.R.A. - edifici di rilevante valore
- E.V. - edifici di valore
- E.E.V. - edifici con elementi di valore
- E.S.V. - edifici di scarso valore
- edifici degradati
- edifici non censiti
- Elementi di valore
- Numero identificativo delle schede di censimento
- Ambiti di pertinenza degli edifici
- Complessi rurali lungo via del Fossetto idonei all'attività di albergo diffuso di cui all'all.A3 (art.33)