

Piano Strutturale

ai sensi dell'art. 92 della L.R. 65/2014

Arch. Giovanni Parlanti
Progettista

Arch. Gabriele Banchetti
Responsabile V.A.S. e censimento P.E.E.

Mannoni & Associati Geologia Tecnica
Dott. Geol. Gaddo Mannoni
Studi geologici

D.R.E.Am. Italia Soc. Coop.
Dott. Ing. Simone Galarini
Studi idraulici

PFM S.r.l. Società Tra Professionisti
Dott. Agronomo Guido Franchi
Dott. Agronomo Federico Martelli
Responsabile VINCA
Dott. Agronomo Dario Pelligrini
Collaborazione redazione VINCA

Pian. Emanuele Bechelli
Collaborazione al progetto

Paes. Elisa Bagnoni
Dott.ssa Eni Nurhana
Elaborazioni grafiche e GIS

Avv. Simona De Caro
Sindaco e Assessore all'Urbanistica

Dott. Antonio Pileggi
Responsabile del settore territorio e sviluppo
Responsabile del procedimento

Geom. Ilaria Zingoni
Garante dell'informazione e della Partecipazione

Arch. Jenny Innocenti
Geom. Sabato Tedesco
Ufficio Urbanistica



Tav.QC01

Inquadramento territoriale

scala 1:15.000

Luglio 2023

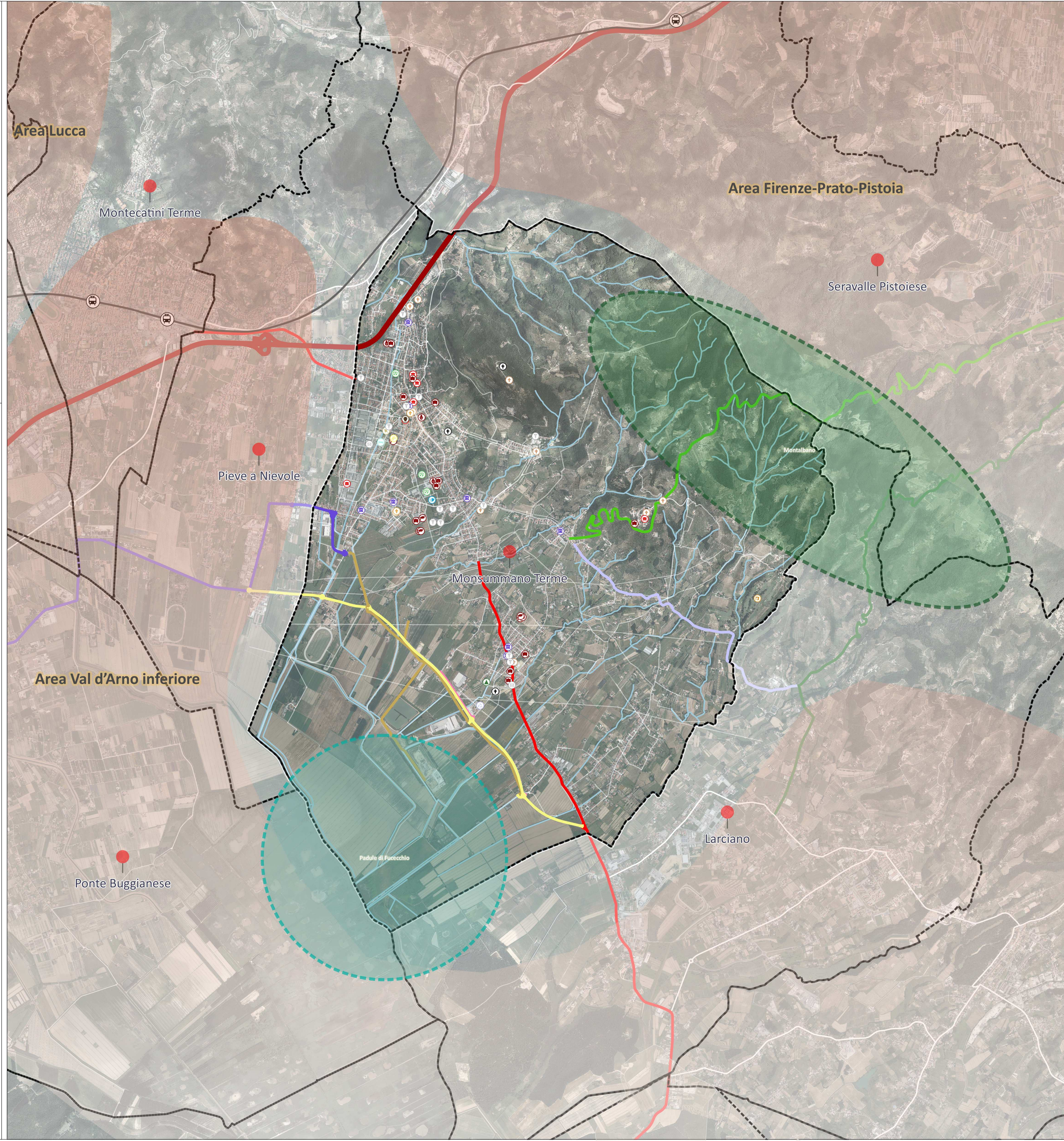
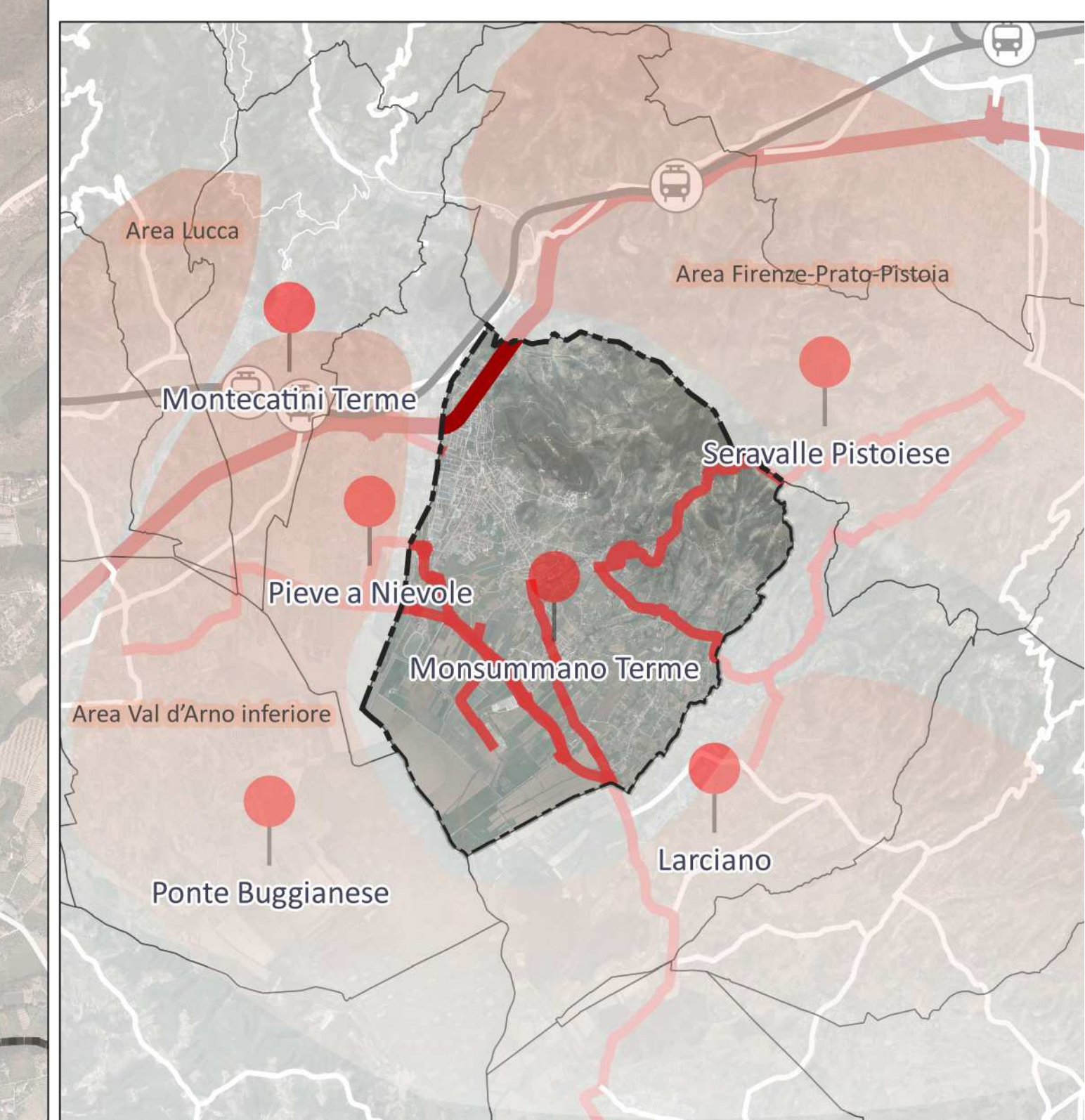
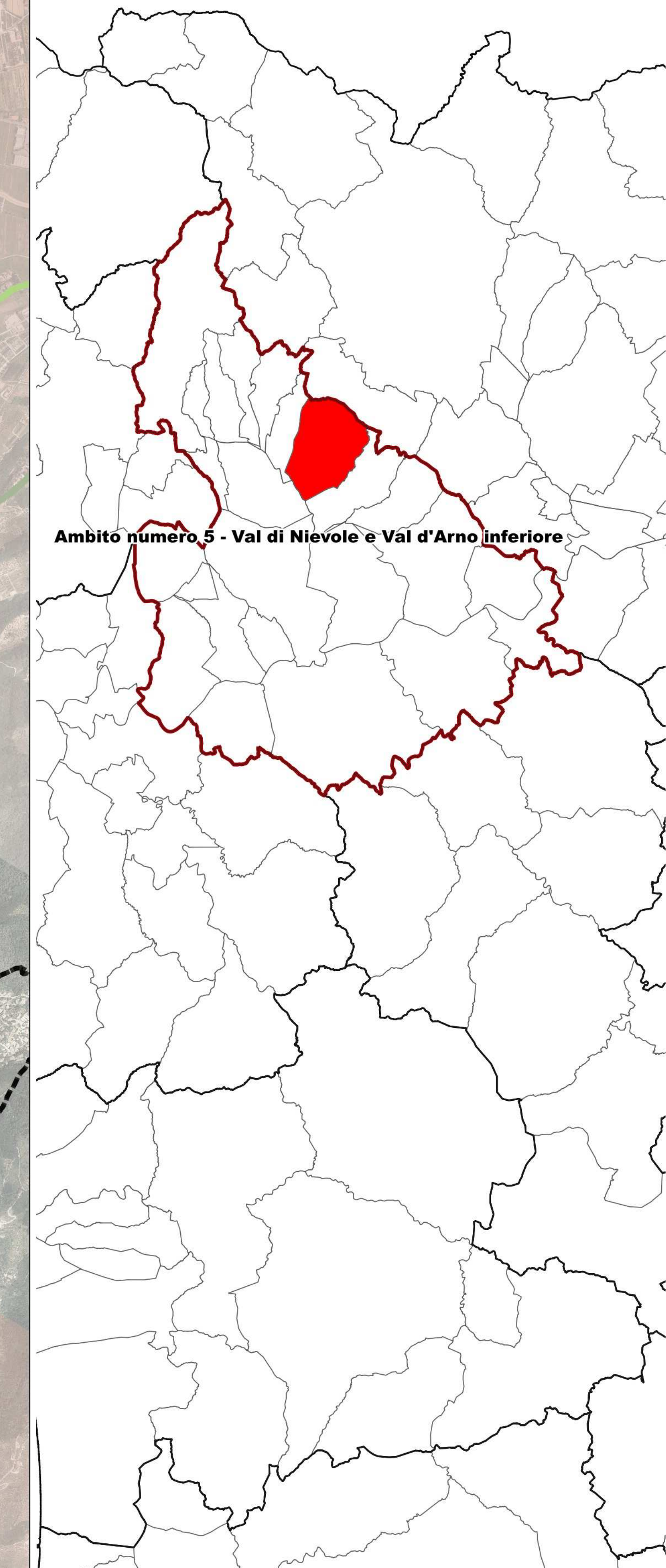
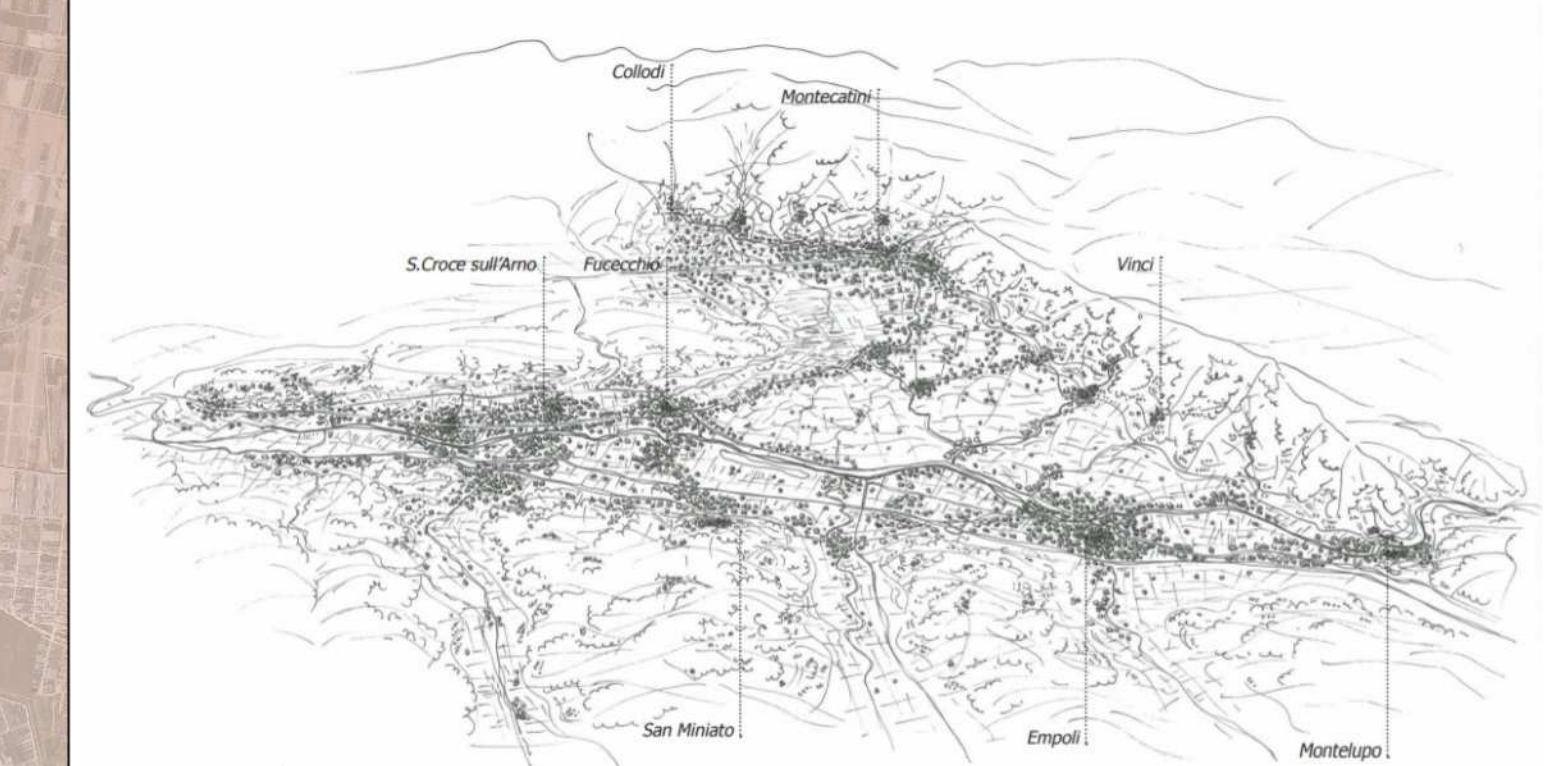

Legenda

- Viabilità di interesse territoriale**
- Autosstrada Firenze-Pisa Nord (A 11)
 - S.P. Cantagrillo Bicchimurri (N. 28)
 - S.P. Cantagrillo Vergine dei Pini (N. 27)
 - S.P. Del Porrione del Terzo (N. 22)
 - S.P. Francesca Vecchia (N.11)
 - S.P. Pozzarello Bicchimurri (N.43)
 - S.P. Variante Francesca (N. 436V)
 - S.R. Francesca (N.436)
 - Variante del Fossoetto
 - Via del Fossoetto
 - Altre strade
 - Ferrovia
 - Stazioni Ferroviarie
- Servizi di interesse territoriale**
- Asilo
 - Campo da Golf
 - Caserna dei Carabinieri
 - Centro Culturale
 - Centro per anziani
 - Centro per l'impiego
 - Centro raccolta RSU
 - Centro ricreativo-culturale
 - Cimitero
 - Impianti sportivi
 - Oratorio
 - Palazzetto Comunale
 - Poste
 - Presidio sanitario
 - Scuola elementare
 - Scuola materna
 - Scuola media
 - Scuola media-superiore
 - Spettacoli viaggianti
 - Sede comunale
- Rete idrografica**
- corsi d'acqua
- Elementi cartografici**
- Limiti amministrativi