

Comune di Monsummano Terme

Provincia di Pistoia

Piano Strutturale

ai sensi dell'art. 92 della L.R. 65/2014

Arch. Giovanni Parlanti
Progettista

Arch. Gabriele Banchetti
Responsabile V.A.S. e censimento P.E.E.

Mannoni & Associati Geologia Tecnica
Dott. Geol. Guido Mannoni
Studi geologici

D.R.E. Am. Italia Soc. Coop.
Dott. Ing. Simone Galardini
Studi idraulici

PFM S.r.l. Società Tra Professionisti
Dott. Agronomo Guido Franchi
Dott. Agronomo Federico Martinelli
Responsabile VINCA
Dott. Agronomo Dario Pellegrini
Collaborazione redazione VINCA

Pian. Emanuele Bechelli
Collaborazione al progetto

Paes. Elisa Bagnoni
Dott.ssa Eni Nurihana
Elaborazioni grafiche e GIS

Arv. Simona De Caro
Sindaco e Assessore all'Urbanistica

Dott. Antonio Pileggi
Responsabile del settore territorio e sviluppo
Responsabile del procedimento

Geom. Ilaria Zingoni
Garante dell'Informazione e della Partecipazione

Arch. Jenny Innocenti
Geom. Sabato Tedesco
Ufficio Urbanistica

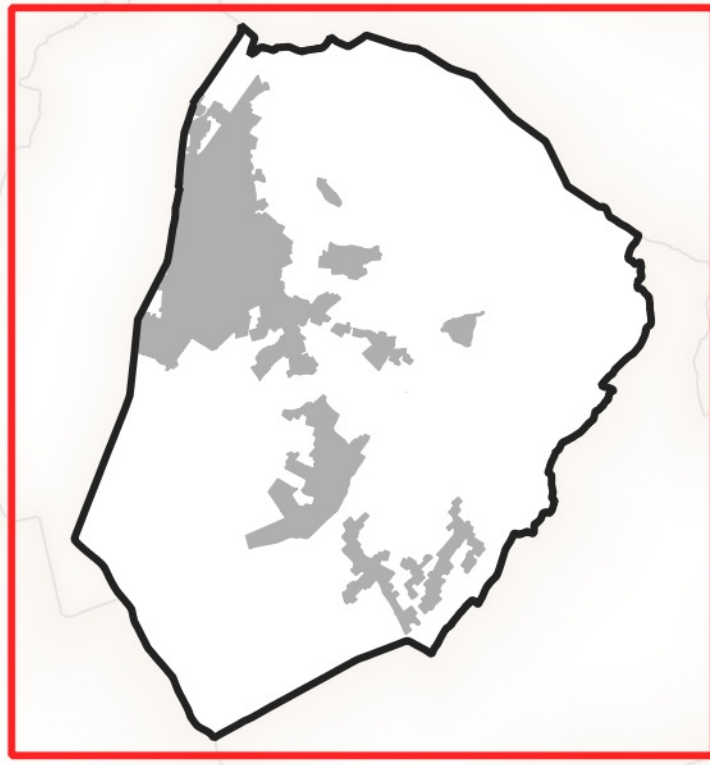

Tav.QC02

Elementi di sintesi del PS
comunale previgente

Adottato con Del. C.C. n. del.

Luglio 2023

Comune di Monsummano Terme
SISTEMI E SUBSISTEMI FUNZIONALI
Piano Strutturale
approvato con DCC n°10 del 05/03/2015

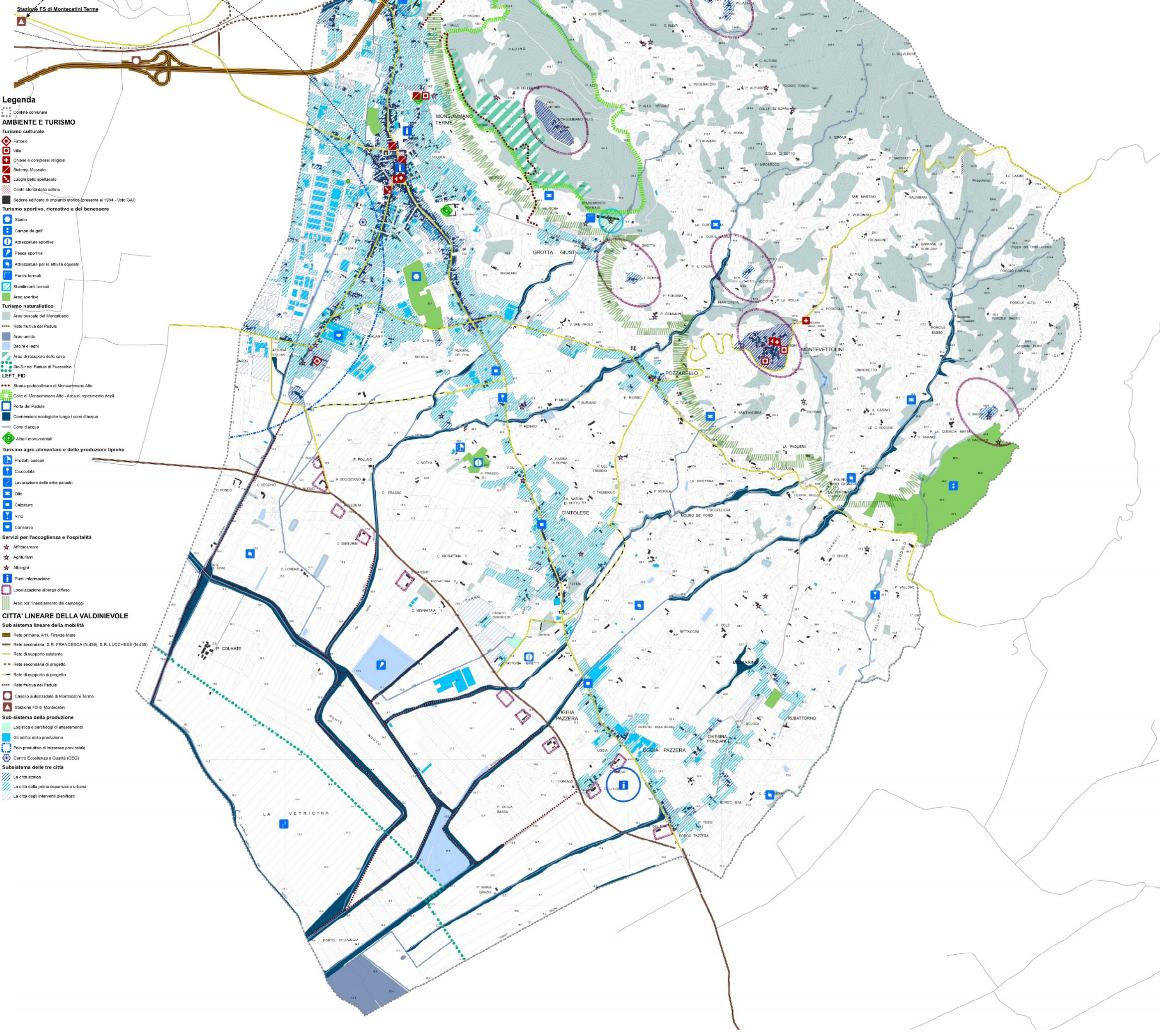

Comune di Monsummano Terme
UTOE E INSEDIAMENTI URBANI
Piano Strutturale
approvato con DCC n°10 del 05/03/2015

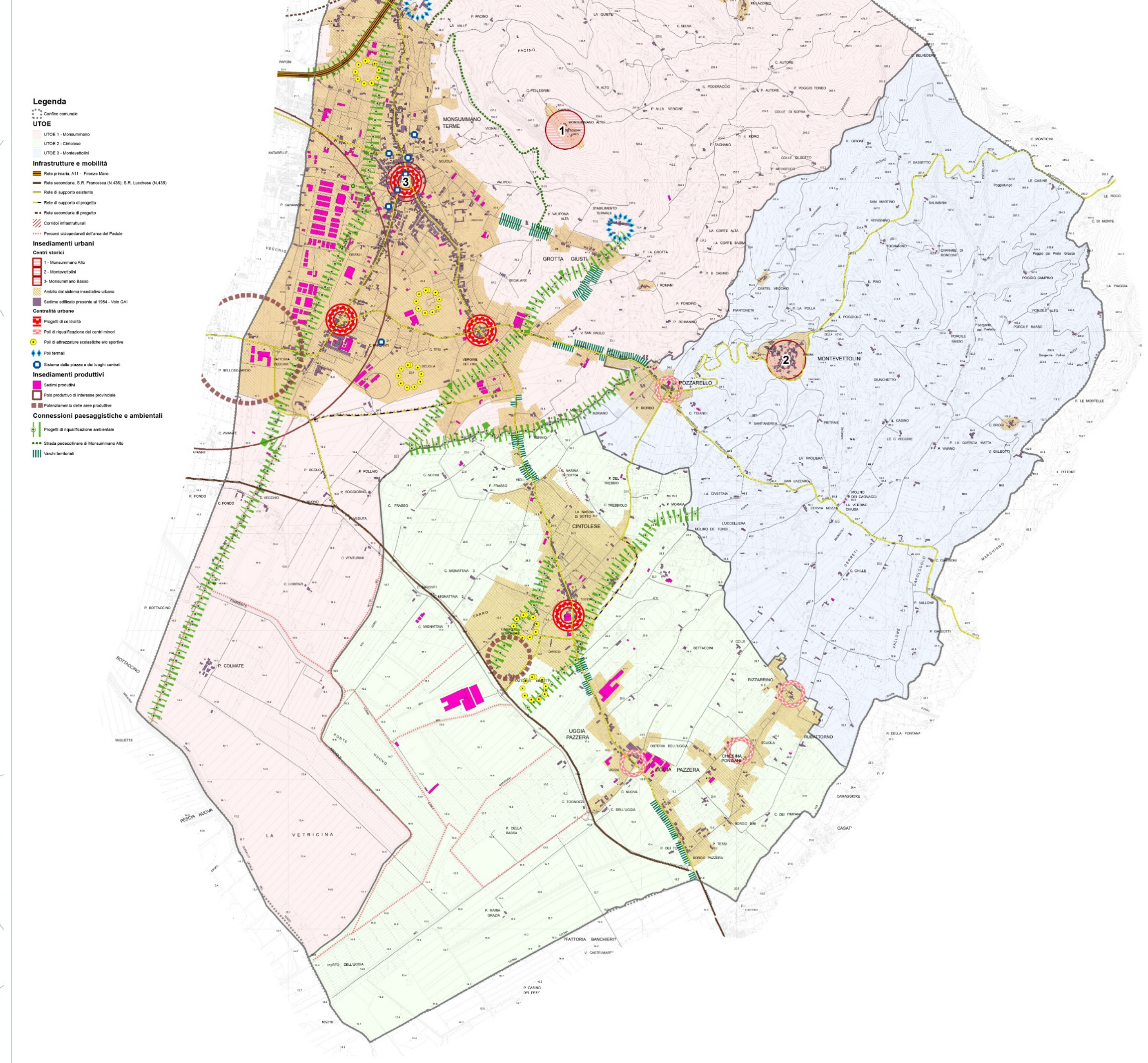

Comune di Monsummano Terme
CARTA DEI SERVIZI E DELLE RETI
Piano Strutturale
approvato con DCC n°10 del 05/03/2015

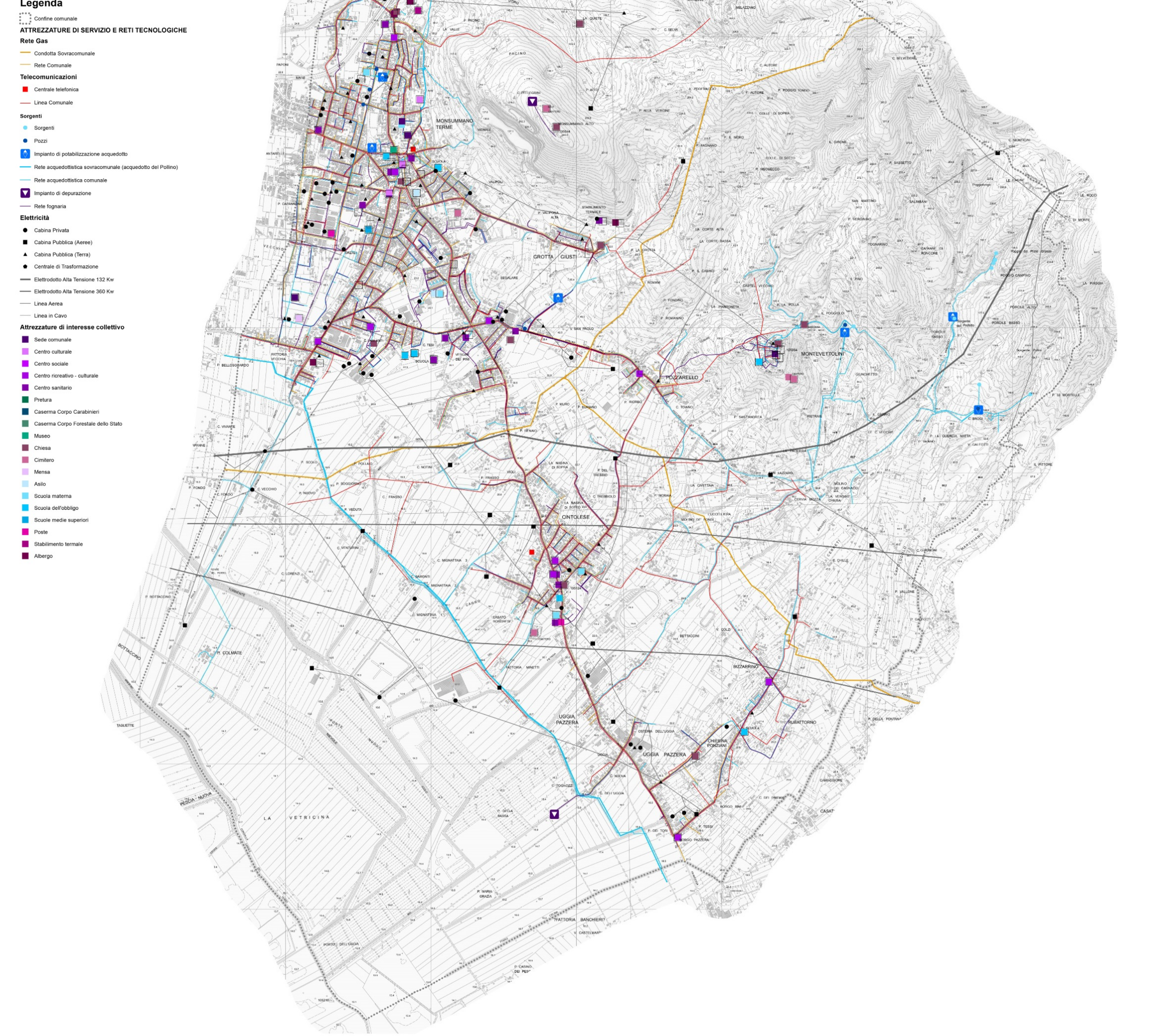

Comune di Monsummano Terme
INVARIANTI STRUTTURALI E SISTEMI
TERRITORIALI DI PAESAGGIO
Piano Strutturale
approvato con DCC n°10 del 05/03/2015

