

# Piano Strutturale

ai sensi dell'art. 92 della L.R. 65/2014

Arch. Giovanni Parlanti  
Progettista

Arch. Gabriele Banchetti  
Responsabile V.A.S. e censimento P.E.E.

Mannoni & Associati Geologia Tecnica  
Dott. Geol. Gaddo Mannoni  
Studi geologici

D.R.E.Am. Italia Soc. Coop.  
Dott. Ing. Simone Galarini  
Studi idraulici

PFM S.r.l. Società Tra Professionisti  
Dott. Agronomo Guido Franchi  
Dott. Agronomo Federico Martinelli  
Responsabile VINCA  
Dott. Agronomo Dario Pellegrini  
Collaborazione relazione VINCA

Plan. Emanuele Bechelli  
Collaborazione al progetto

Paes. Elisa Bagnoni  
Dott.ssa Eni Nurhana  
Elaborazioni grafiche e GIS

Avv. Simona De Caro  
Sindaco e Assessore all'Urbanistica

Dott. Antonio Pileggi  
Responsabile del settore territoriale e sviluppo  
Responsabile del procedimento

Geom. Maria Zingoni  
Garante dell'informazione e della Partecipazione

Arch. Jenny Innocenti  
Geom. Sabato Tedesco  
Ufficio Urbanistica

Tav.QC04

Stratificazione storica  
degli insediamenti

scala 1:10.000

Adottato con Del. C.C. n. del.

Luglio 2023

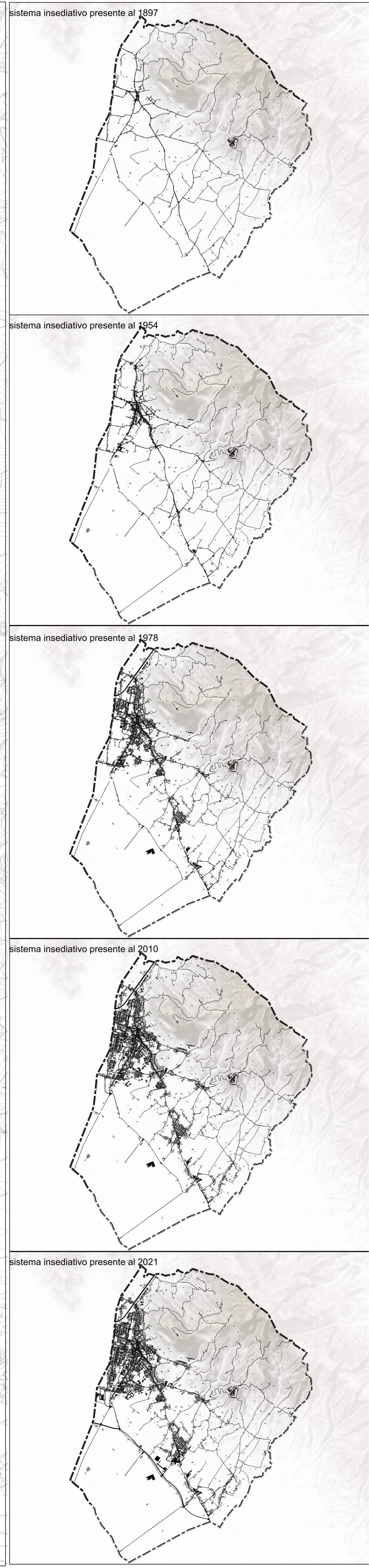
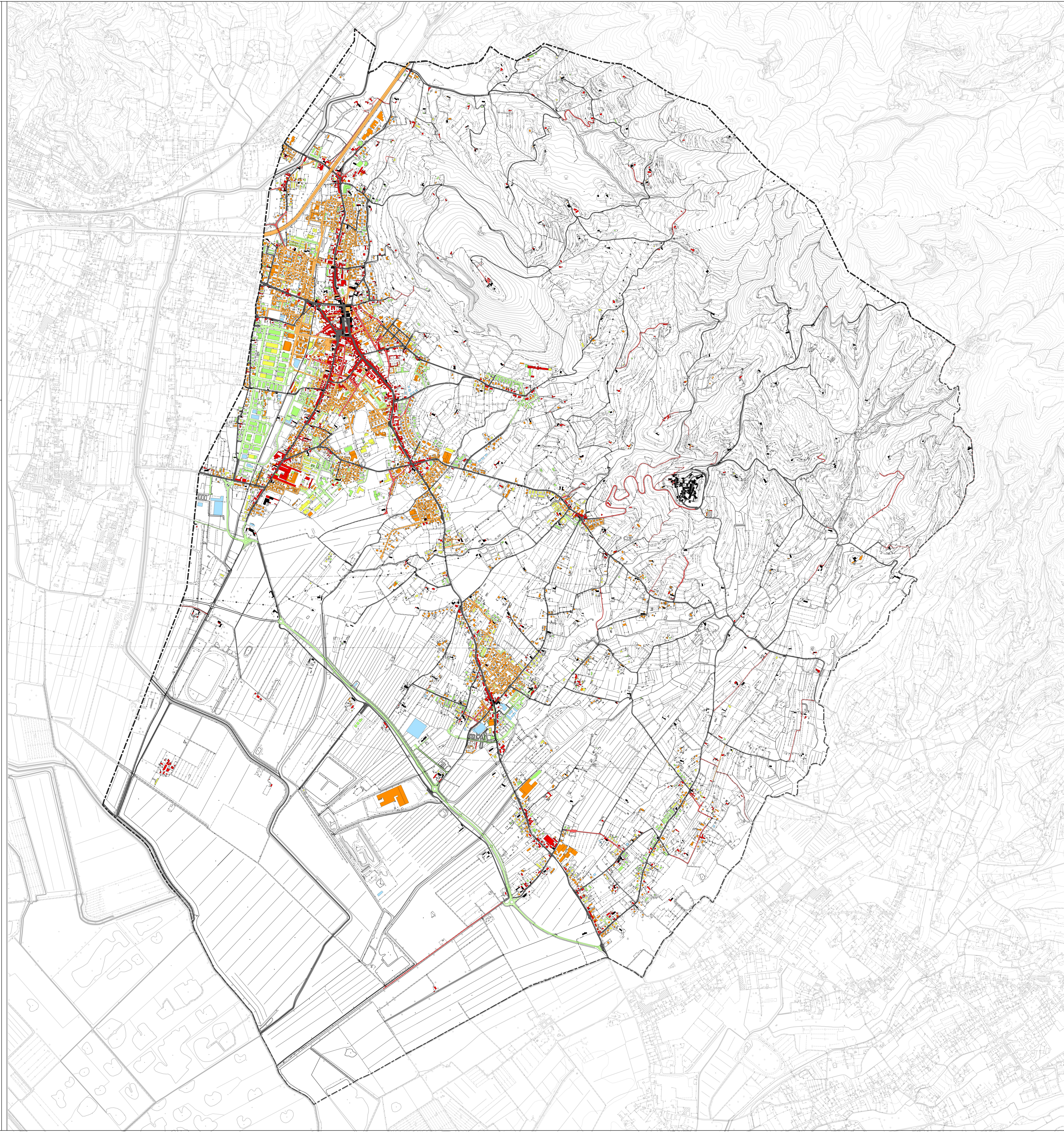
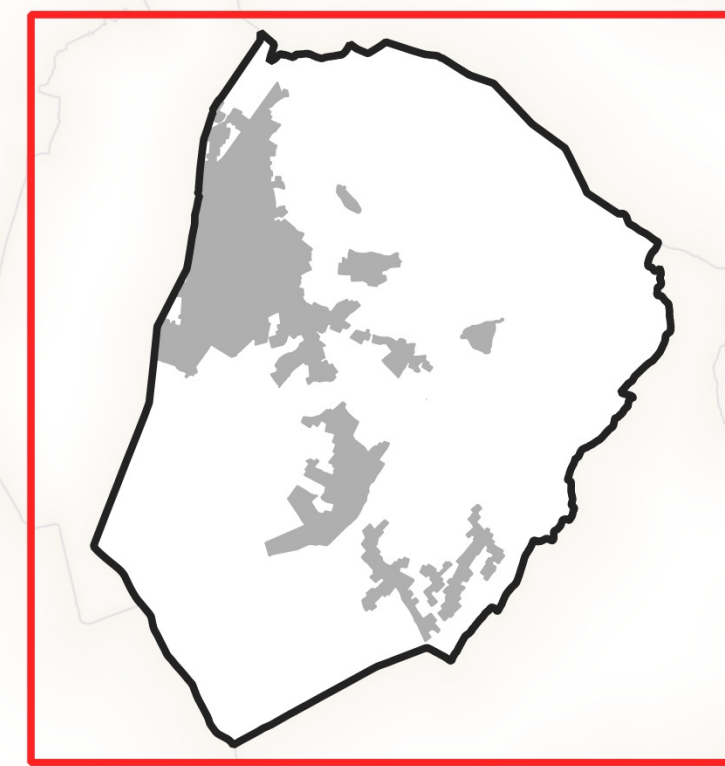

sistema insediativo presente al 1897

sistema insediativo presente al 1954

sistema insediativo presente al 1978

sistema insediativo presente al 2010

sistema insediativo presente al 2021

## Legenda

### Stratificazione storica degli insediamenti

- Edificato presente al 1820
- Edificato presente al 1954
- Edificato presente al 1978
- Edificato presente al 1988
- Edificato presente al 2010
- Edificato presente al 2021

### Stratificazione storica della viabilità

- Viabilità presente al 1820
- Viabilità presente al 1954
- Viabilità presente al 1978
- Viabilità presente al 1988
- Viabilità presente al 2010
- Viabilità presente al 2021

### Elementi cartografici

- Limiti amministrativi