

Piano Strutturale  
ai sensi dell'art. 92 della L.R. 65/2014

Arch. Giovanni Parlanti  
Progettista  
Arch. Gabriele Banchetti  
Responsabile V.A.S. e censimento P.E.E.

Mannori & Associati Geologia Tecnica  
Dott. Geol. Gaddo Mannori  
Studi geologici

D.R.E.Am. Italia Soc. Coop.  
Dott. Ing. Simone Galardini  
Studi idraulici

PFM S.r.l. Società Tra Professionisti  
Dott. Agronomo Guido Franchi  
Dott. Agronomo Federico Martinelli  
Responsabile VINCA  
Dott. Agronomo Dario Pellegrini  
Collaborazione relazione VINCA

Pian. Emanuele Bechelli  
Collaborazione al progetto

Paes. Elisa Bagnoni  
Dott.ssa Eni Nurthana  
Elaborazioni grafiche e GIS

Avv. Simona De Caro  
Sindaco e Assessore all'Urbanistica

Dott. Antonio Pileggi  
Responsabile del settore territorio e sviluppo  
Responsabile del procedimento

Geom. Ilaria Zingoni  
Garante dell'informazione e della Partecipazione

Arch. Jenny Innocenti  
Geom. Sabato Tedesco  
Ufficio Urbanistica

Tav.QC05  
Rete della mobilità'

scala 1:10.000

Adottato con Del. C.C. n. del.

Luglio 2023

Legenda

Viabilità' di interesse sovralocale

- Strada statale
- Strada regionale
- Strada provinciale

Viabilità' di interesse locale

- Strada comunale
- Altre strade

Rete della mobilità' dolce

- Percorsi ciclopedonali esistenti
- Percorsi naturalistici
- Percorso ciclopedonale del Padule
- Percorsi CAI
- Ippovia San Jacopo

Elementi cartografici

- Limiti amministrativi

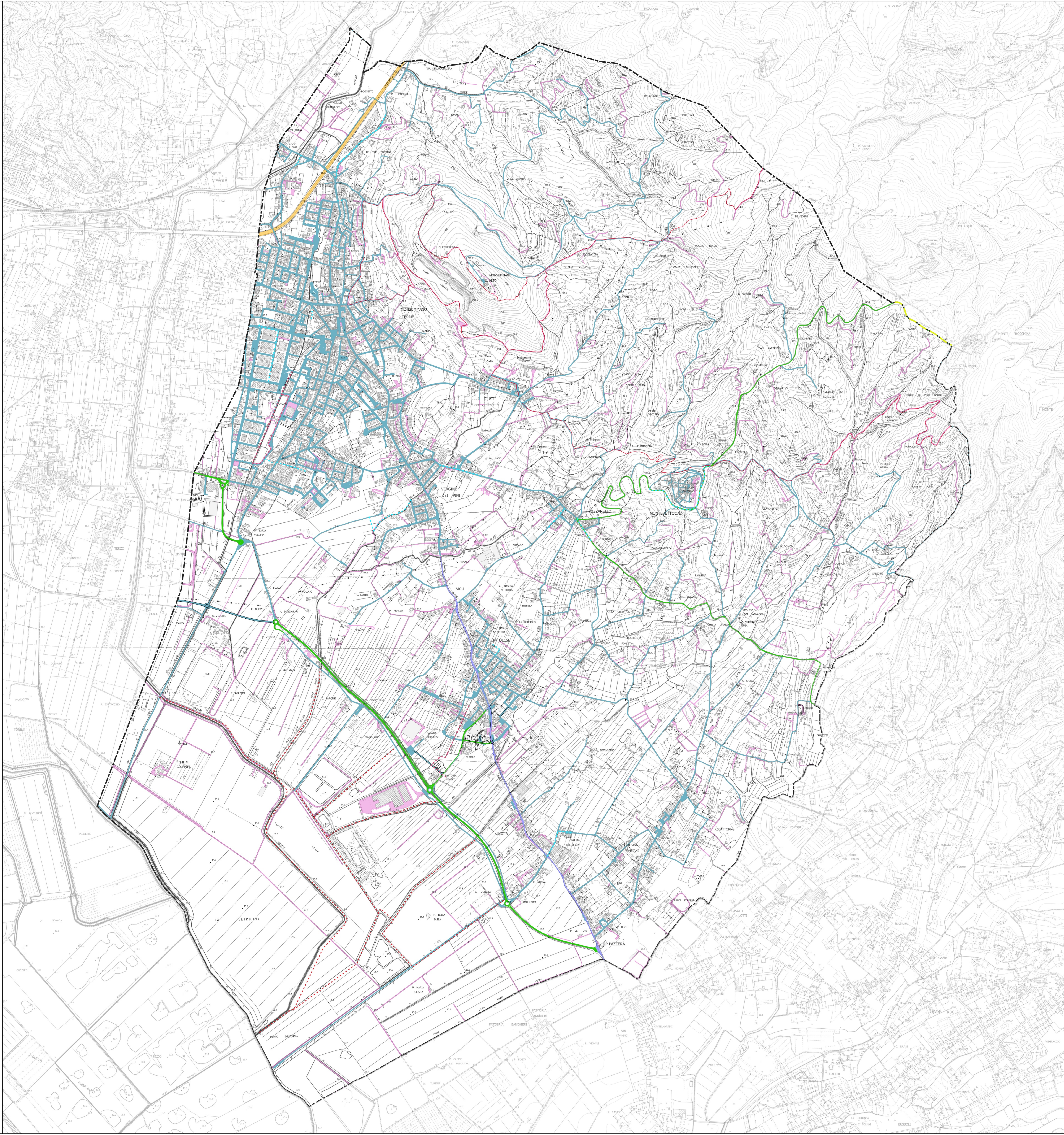

Località

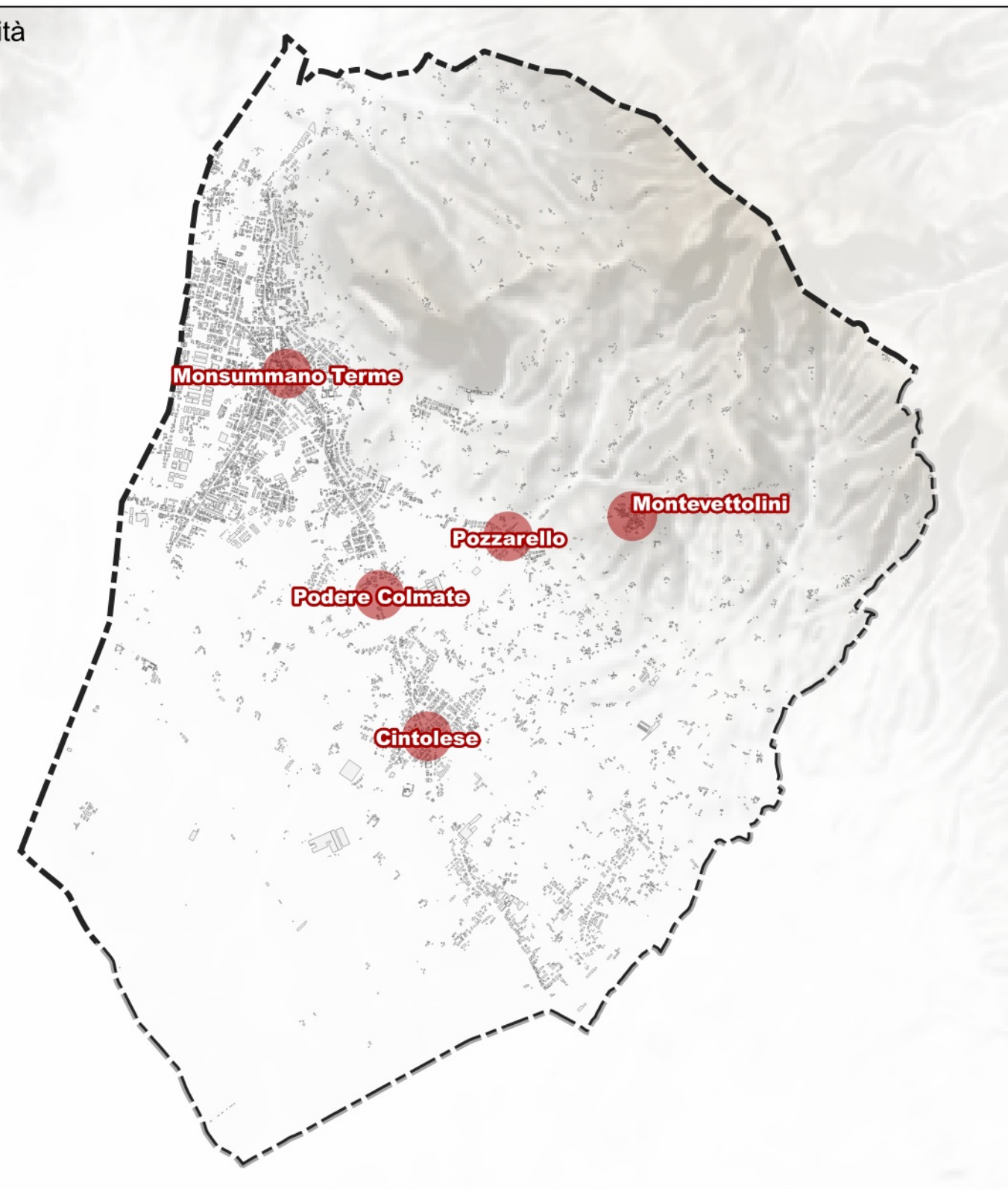

Viabilità sovralocale

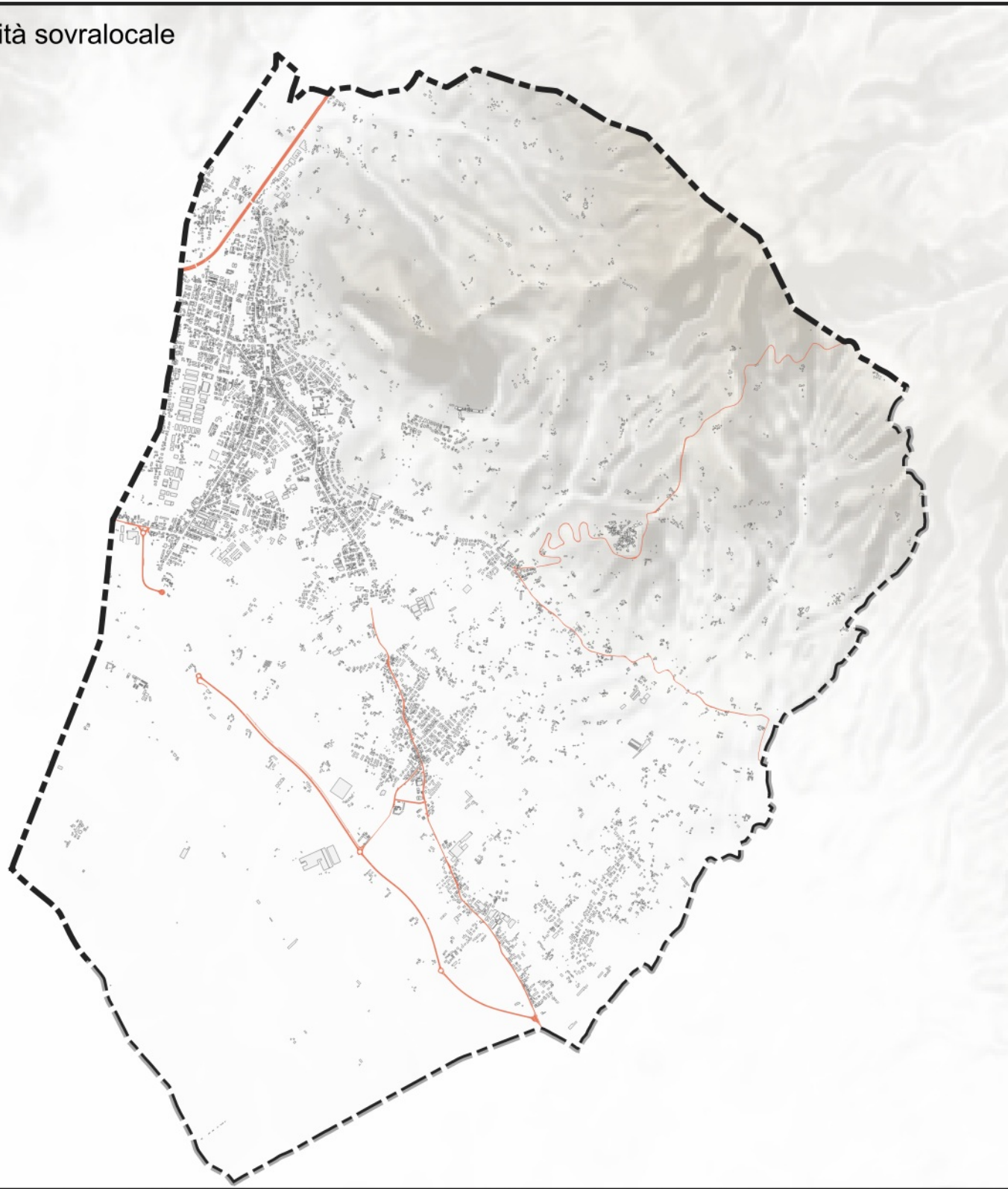

Viabilità locale

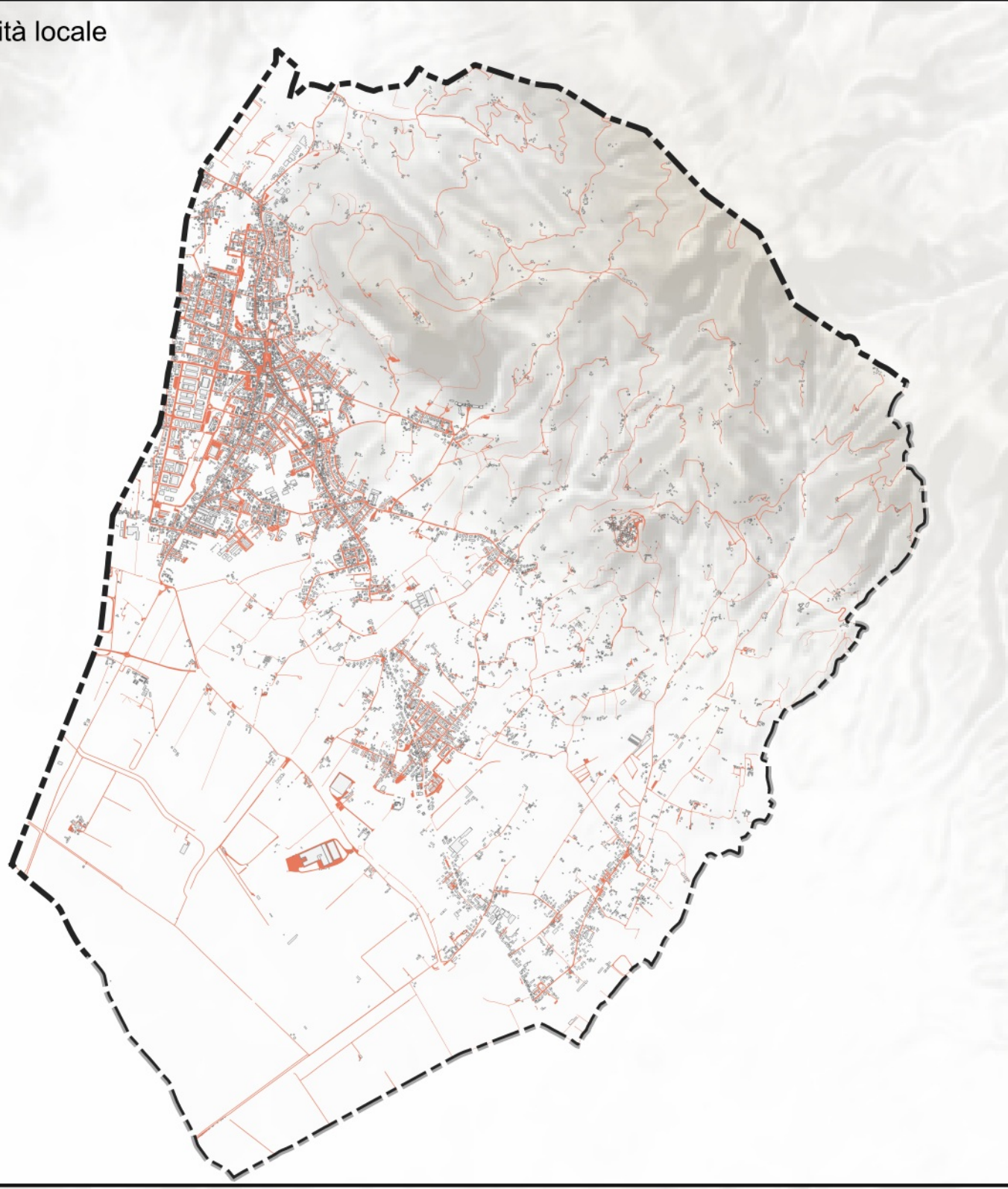

Rete della mobilità dolce

