



COMUNE DI MONSUMMANO TERME  
PROVINCIA DI PISTOIA

RESPONSABILE SETTORE FRONT OFFICE  
U.O.C. Territorio e Sviluppo  
Dot. Antonio Pileggi

RESPONSABILE DEL PROCEDIMENTO  
Geom. Maria Rosa Lalatici

GARANTE DELLA COMUNICAZIONE  
Geom. Sabato Tedesco

PROGETTO URBANISTICO  
\* Dr. Arch. Antonio Magrini  
\* U.O.C. Territorio e Sviluppo  
- Geom. Maria Rosa Lalatici  
- Geom. Ilaria Zingoni  
- Geom. Sabato Tedesco

VAS  
dott. Arch. Andrea Giraldi

STUDI GEOLOGICI ED IDRAULICI  
Mannoni & Associati Geologia Tecnica

**VARIANTE REGOLAMENTO  
URBANISTICO**

**POTENZIAMENTO ATTIVITA' ECONOMICHE E  
QUALIFICAZIONE DEI SERVIZI E DELLE ATTREZZATURE DI  
INTERESSE PUBBLICO  
RICOGNIZIONE CARTOGRAFICA E NORMATIVA**

**VARIANTE SEMPLIFICATA AL  
REGOLAMENTO URBANISTICO  
AI SENSI DELL'ART. 30 DELLA L.R. 65/2014  
PER RECUPERO EX CONSORZIO AGRARIO CON  
DESTINAZIONE COMMERCIALE PER  
LA MEDIA DISTRIBUZIONE**

**TAV. 2.1**

Scala 1:2000

**IL SISTEMA INSEDIATIVO URBANO**

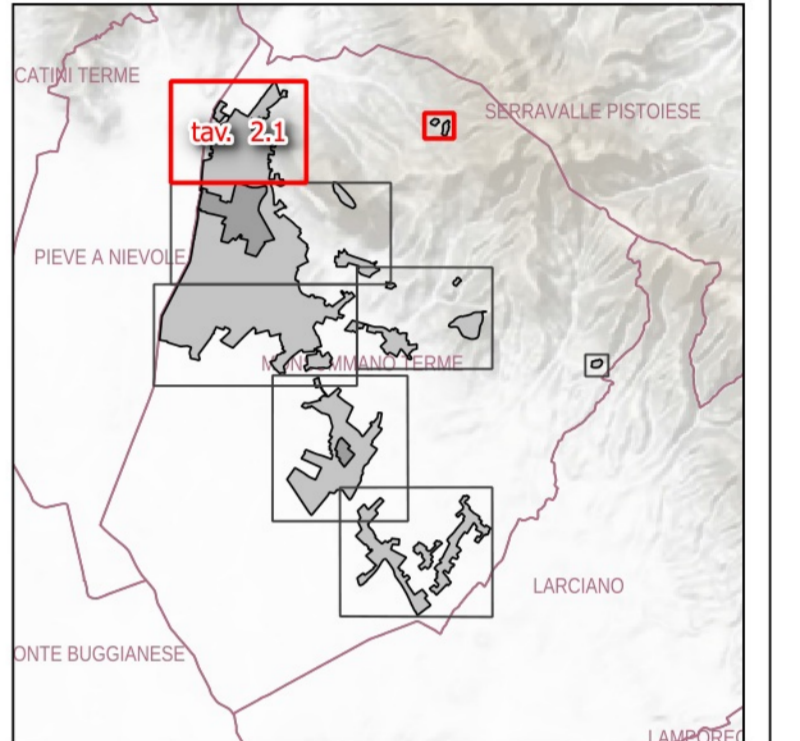

SINDACO  
Simona De Caro  
DIRIGENTE SETTORE FRONT OFFICE  
U.O.C. Territorio e Sviluppo  
Dot. Antonio Pileggi  
RESPONSABILE DEL PROCEDIMENTO  
Arch. Jenny Innocenti

PROGETTISTI  
Arch. Sergio Bertini

COMMITTENTI

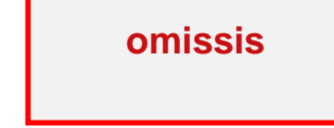

Aprile 2023

