

Comune di Monsummano Terme

Provincia di Pistoia

Piano Strutturale

ai sensi dell'art. 92 della L.R. 65/2014

Arch. Giovanni Parlanti
Progettista

Arch. Gabriele Banchetti
Responsabile V.A.S. e censimento P.E.E.

Mannoni & Associati Geologia Tecnica
Dott. Geol. Guido Mannoni
Studi geologici

D.R.E.Am. Italia Soc. Coop.
Dott. Ing. Simone Galardini
Studi idraulici

PFM S.r.l. Società Tra Professionisti
Dott. Agronomo Guido Franchi
Dott. Agronomo Federico Martinelli
Responsabile VINCA
Dott. Agronomo Dario Pellegrini
Collaborazione redazione VINCA

Pian. Emanuele Bechelli
Collaborazione al progetto

Paes. Elisa Bagnoni
Dott.ssa Eni Nurihana
Elaborazioni grafiche e GIS

Avv. Simona De Caro
Sindaco e Assessore all'Urbanistica

Dott. Antonio Pileggi
Responsabile del settore territorio e sviluppo
Responsabile del procedimento

Geom. Ilaria Zingoni
Garante dell'informazione e della Partecipazione

Arch. Jenny Innocenti
Geom. Sabato Tedesco
Ufficio Urbanistica

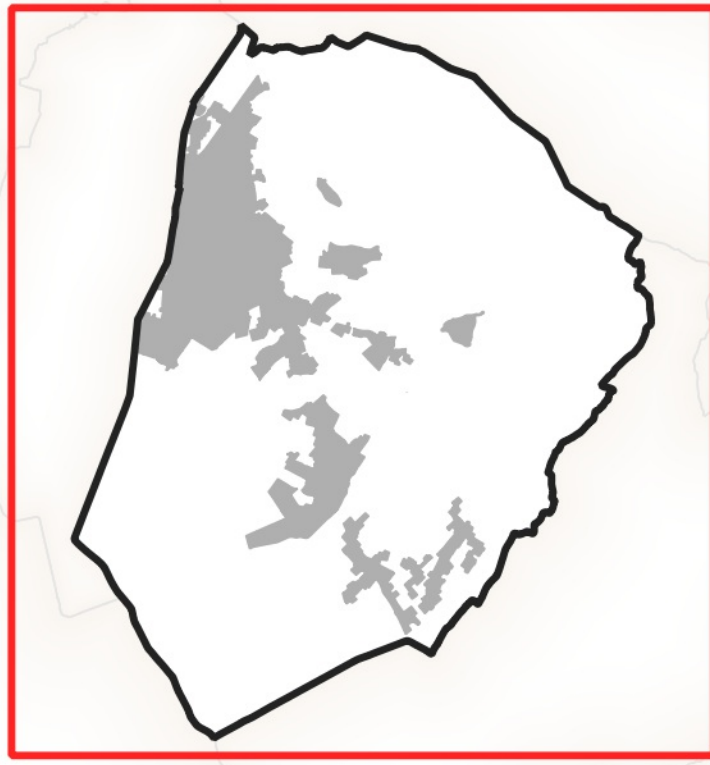

Tav.ST02

Statuto del territorio -
Beni Pesaggistici
e aree vincolati per legge

scala 1:10.000

Adottato con Del. C.C. n. del.

Luglio 2023

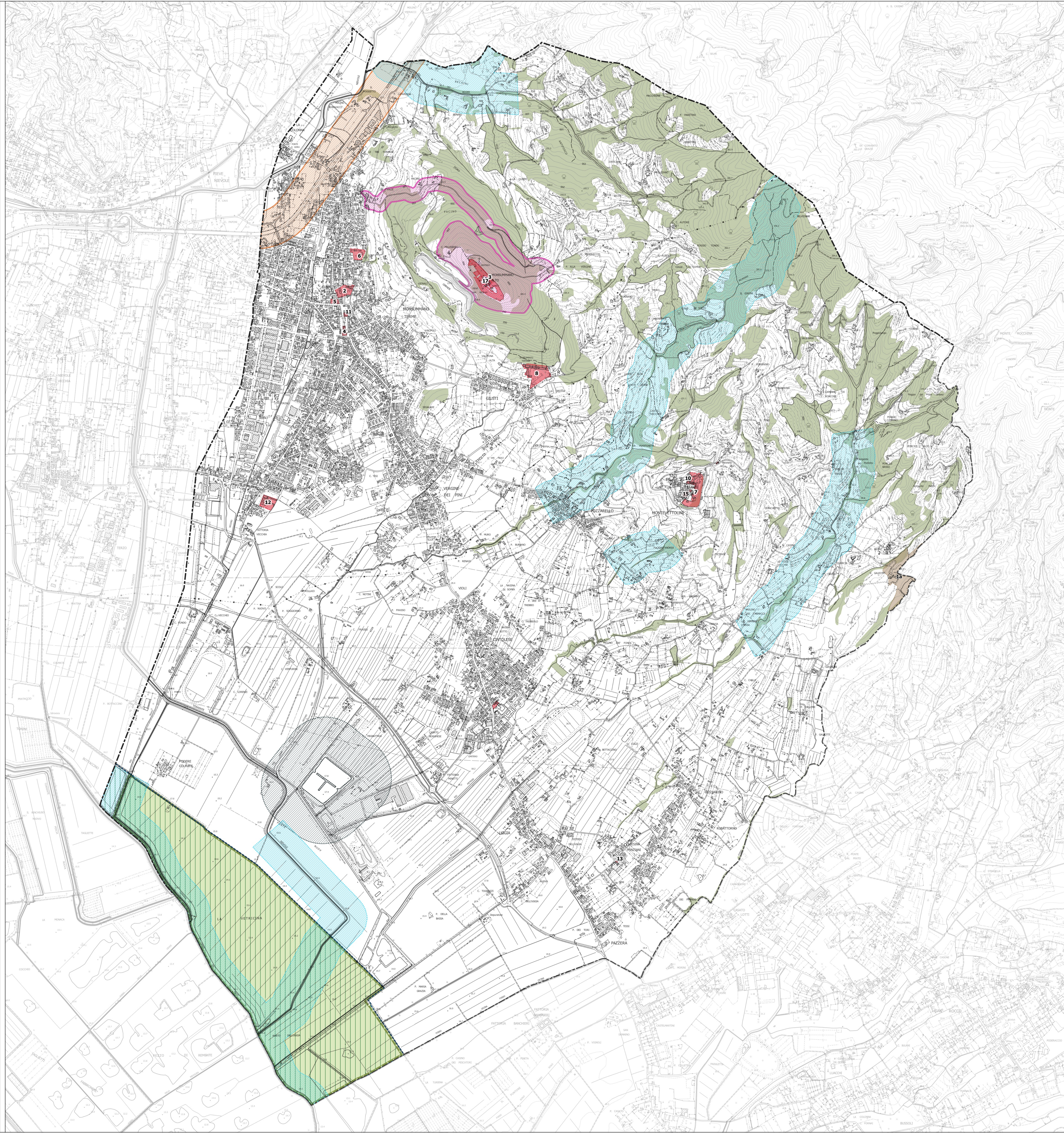

Legenda

Immobili ed aree di notevole interesse pubblico (D.lgs. 42/2004, art. 136)

La fascia di territorio dell'autostrada Firenze-Mare ricadente nel territorio dei comuni di Pieve a Nievole, Monsummano Terme, Agliana, Chiesina Uzzanese, Buggiano, Massa e Cozzile, Serravalle Pistoiese e Ponte Buggianese (D.M. 26/04/1973 - G.U. 149 del 1973) (proposta di stralcio)

Zona del Colle sito nel territorio del comune di Monsummano Terme. (DM 16/11/1973 - G.U. 329 del 1973)

Aree tutelate per legge (D.lgs. 42/2004, art.142)

I territori contermini ai laghi compresi in una fascia della profondità' di 300 metri dalla linea di battigia anche per i territori elevati sui laghi (art.142; c.1; lett.b; D.Lgs. 42/2004)

I fiumi, i torrenti, i corsi d'acqua iscritti negli elenchi previsti dal testo unico delle disposizioni di legge e sulle acque ed impianti elettrici, approvato con regio decreto 11 dicembre 1933, n. 1775, e le relative sponde o piedi degli argini per una fascia di 150 metri ciascuna (art.142; c.1; lett.c; D.Lgs. 42/2004)

I parchi e le riserve nazionali o regionali, nonché i territori di protezione esterna dei parchi (art.142; c.1; lett.f; D.Lgs. 42/2004)

I territori coperti da foreste e da boschi, ancorchè percorsi danneggiati dal fuoco, e quelli sottoposti a vincolo di rimboscimento, come definiti dall'art.2, commi 2 e 6, del D.lgs. 18 maggio 2001, n.227 (art.142; c.1; lett.g; D.Lgs. 42/2004)

L'intero territorio del Comune di Monsummano Terme è sottoposto a:
Le zone gravate da usi civici (art. 142; c.1; lett. h; D.Lgs. 42/2004)

Le zone umide incluse nell'elenco previsto dal decreto del Presidente della Repubblica 13 marzo 1976, n.448 (art. 142; c.1; lett. i; D.Lgs. 42/2004)

le zone di interesse archeologico (art. 142; c.1; lett. m; D.Lgs. 42/2004)
Tale vincolo è in sovrapposizione con i Beni Archeologici tutelati ai sensi della Parte II del D.Lgs. 42/2004

Beni architettonici e beni archeologici tutelati ai sensi della Parte II del D.Lgs. 42/2004

- Beni architettonici
- 1 - 90470090027 - Palazzo comunale
- 2 - 90470090028 - Palazzo comunale
- 3 - 90470090029 - Castello di Monsummano Alto
- 4 - 90470090030 - Chiesa di Santa Maria a Fontenova
- 5 - 90470090031 - Palazzo (Casa natale di G.Giusti)
- 6 - 90470090032 - Casa di F.Martini
- 7 - 90470090033 - Villa medicea di Montevettolini
- 8 - 90470090034 - Complesso termale
- 9 - 90470090035 - Oratorio della Madonna della neve
- 10 - 90470090036 - Complesso parrocchiale di San Michele Arcangelo
- 12 - 90470090038 - Fattoria medicea Le Case
- 13 - 90470090355 - Cappella Ponziani e fabbricato annesso
- 14 - 90470090368 - Chiesa parrocchiale di San Leopoldo e fabbricato annesso
- 15 - 90470090402 - Complesso conventuale di Montevettolini
- 16 - 90470090425 - Oratorio della confraternita del Corpus domini
- 17 - 90470090454 - Chiesa di San Niccolao

Beni archeologici
1a. Resti riferibili al periodo romano, tardo-antico e medievale (id. 9070095029)

Aree naturali protette

Riserve naturali regionali: PADULE DI FUCECCHIO (codice: RPPT01)

Siti Natura 2000

ZSC - ZPS: Padule di Fucecchio (IT5130007)

Elementi cartografici

Insiediamento

Limiti amministrativi