

# Piano Strutturale

ai sensi dell'art. 92 della L.R. 65/2014

Arch. Giovanni Parlanti  
Progettista

Arch. Gabriele Banchetti  
Responsabile V.A.S. e censimento P.E.E.

Mannoni & Associati Geologia Tecnica  
Dott. Geol. Guido Mannoni  
Studi geologici

D.R.E. Am. Italia Soc. Coop.  
Dott. Ing. Simone Galardini  
Studi idraulici

PFM S.r.l. Società Tra Professionisti  
Dott. Agronomo Guido Franchi  
Dott. Agronomo Federico Martinelli  
Responsabile VINCA  
Dott. Agronomo Dario Pellegrini  
Collaborazione redazione VINCA

Pian. Emanuele Bechelli  
Collaborazione al progetto

Paes. Elisa Bagnoni  
Dott.ssa Eni Nurihana  
Elaborazioni grafiche e GIS

Avv. Simona De Caro  
Sindaco e Assessore all'Urbanistica

Dott. Antonio Pileggi  
Responsabile del settore territorio e sviluppo  
Responsabile del procedimento

Geom. Ilaria Zingoni  
Garante dell'informazione e della Partecipazione

Arch. Jenny Innocenti  
Geom. Sabato Tedesco  
Ufficio Urbanistica

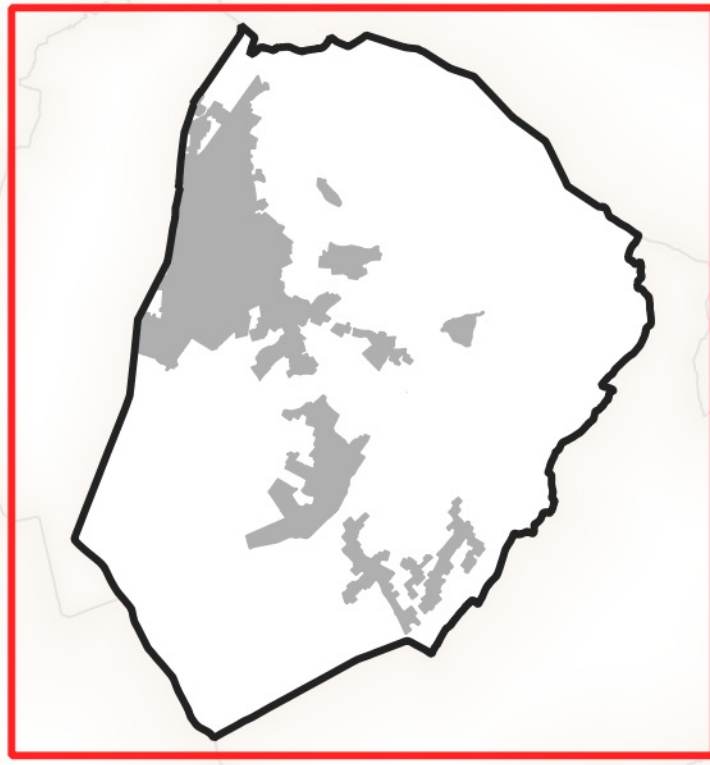

tav.ST06

Statuto del territorio -  
Invarianti strutturali del PIT-PPR:

I morfotipi rurali

scala 1:10.000

Adottato con Del. C.C. n. del.

Luglio 2023

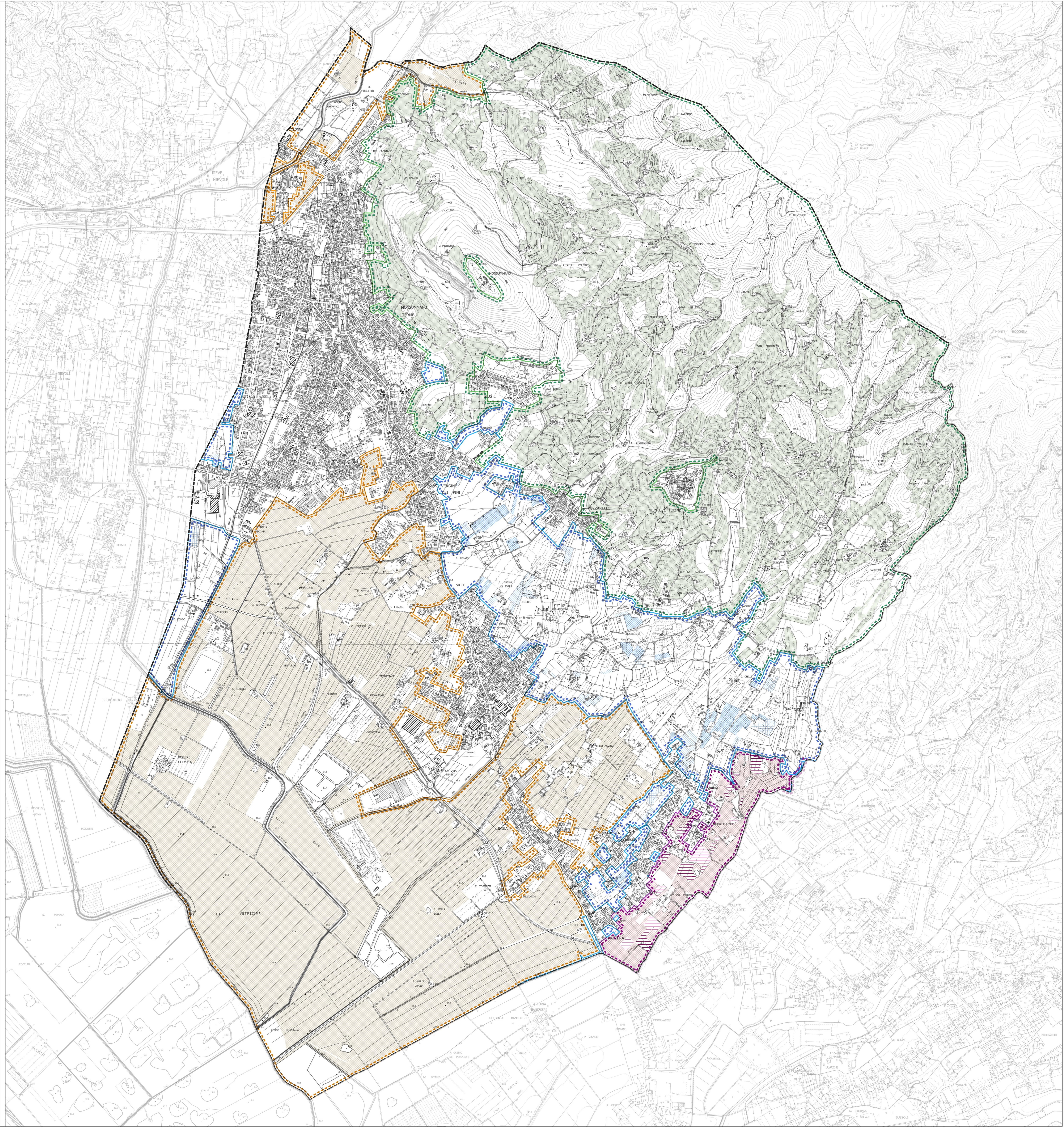

## Legenda

I caratteri morfotipologici dei sistemi agroambientali  
dei paesaggi rurali

### Morfotipi delle colture erbacee

6 - Morfotipo dei seminativi semplificati di pianura o fondovalle

Seminativi

### Morfotipi specializzati delle colture arboree

12 - Morfotipo dell'olivocultura

Oliveti

### Morfotipi complessi delle associazioni culturali

15 - Morfotipo dell'associazione tra seminativo e vigneto

Seminativi

Vigneti

20 - Morfotipo del mosaico complesso a maglia fitta di pianura e delle prime pendici collinari

Culture temporanee associate a culture permanenti

Sistemi culturali e particellari complessi

Culture agrarie con presenza di spazi naturali importanti

### Elementi cartografici di base

Limite amministrativo