

**PLANIMETRIA GENERALE  
STATO DA VARIANTE  
scala 1:500**

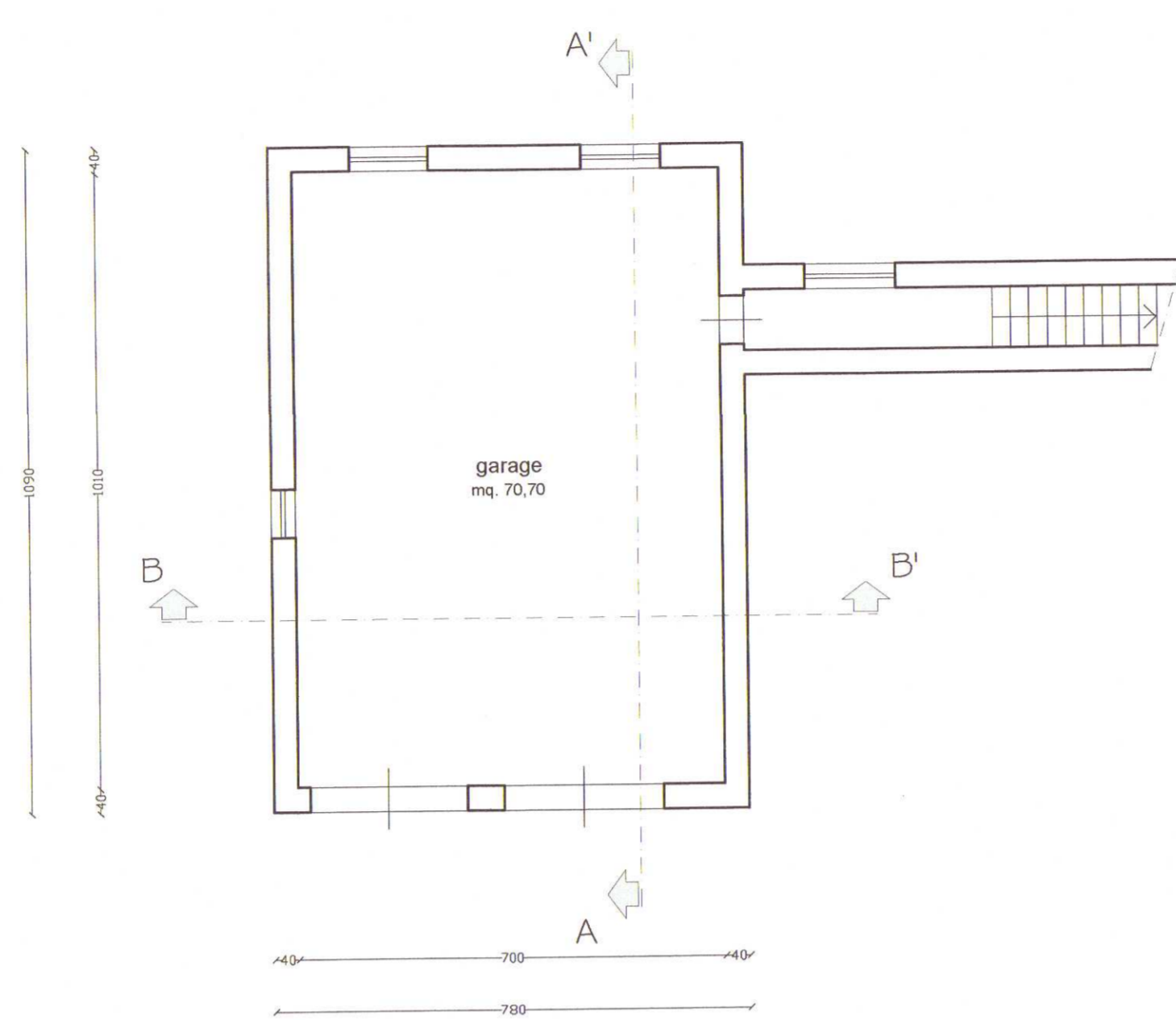

**PIANTA PIANO SEMINTERRATO**

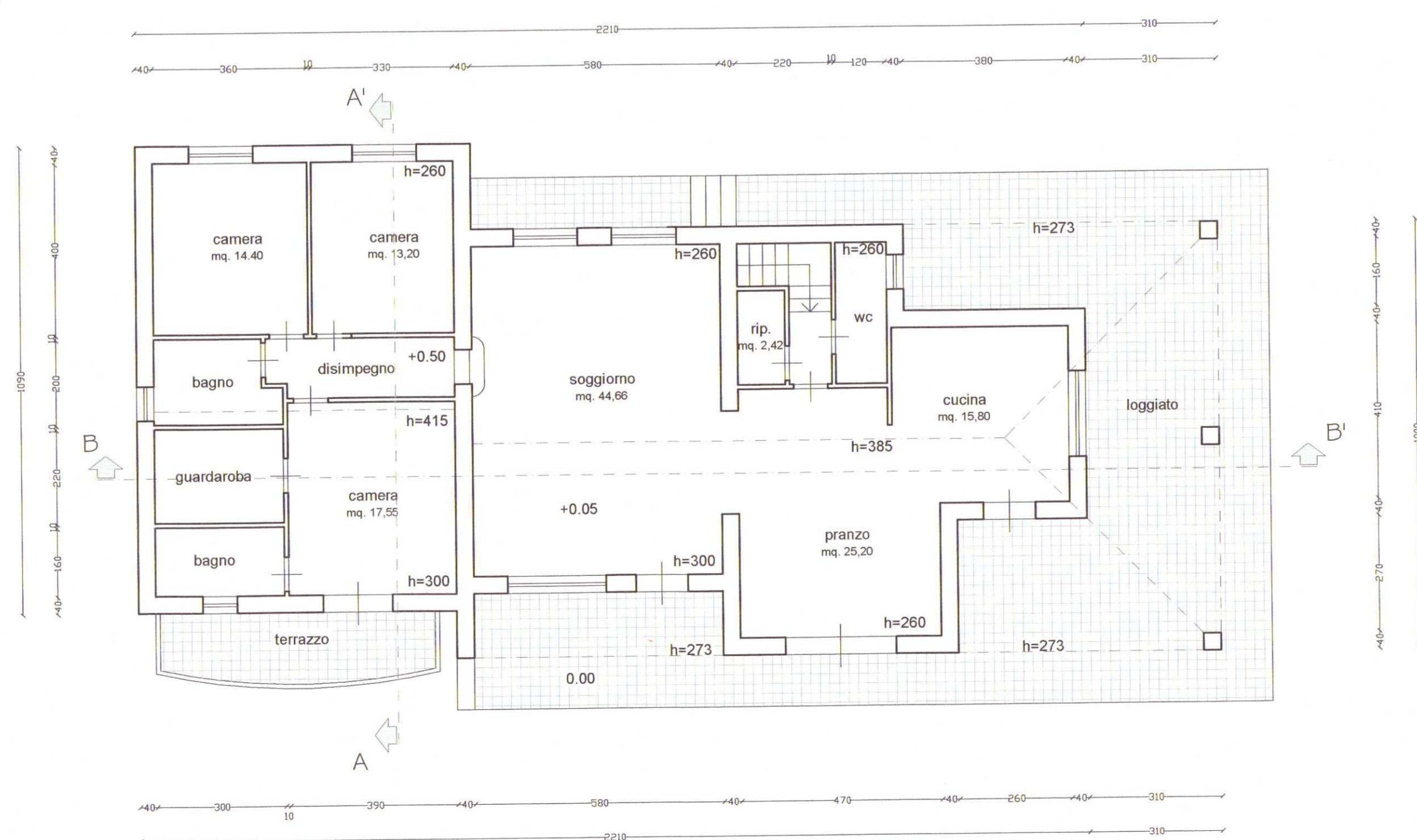

**PIANTA PIANO TERRA**

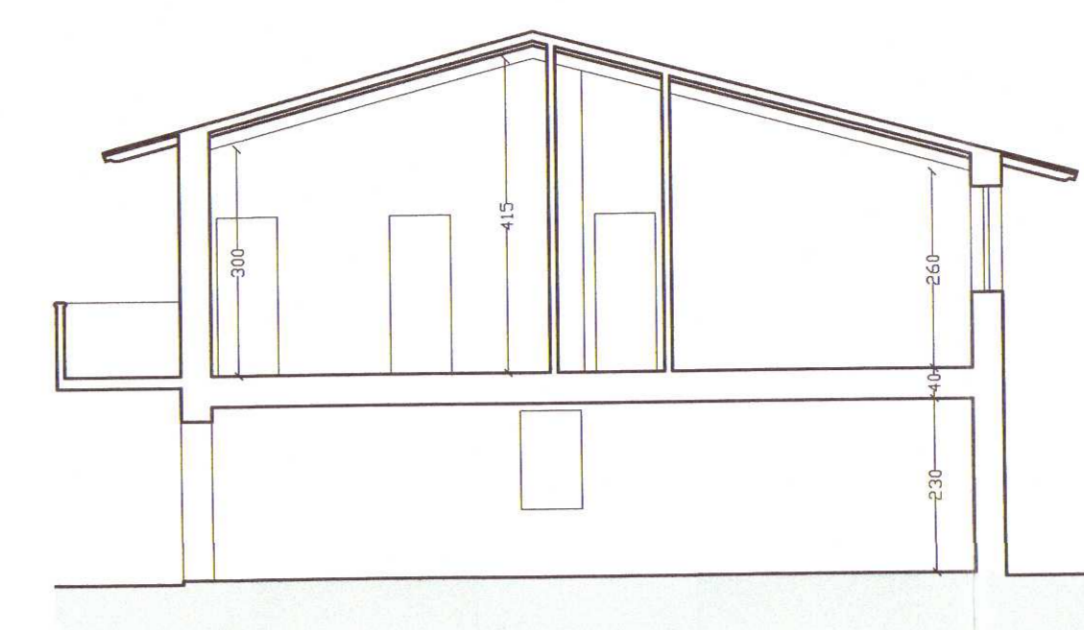

**SEZIONE A-A'**

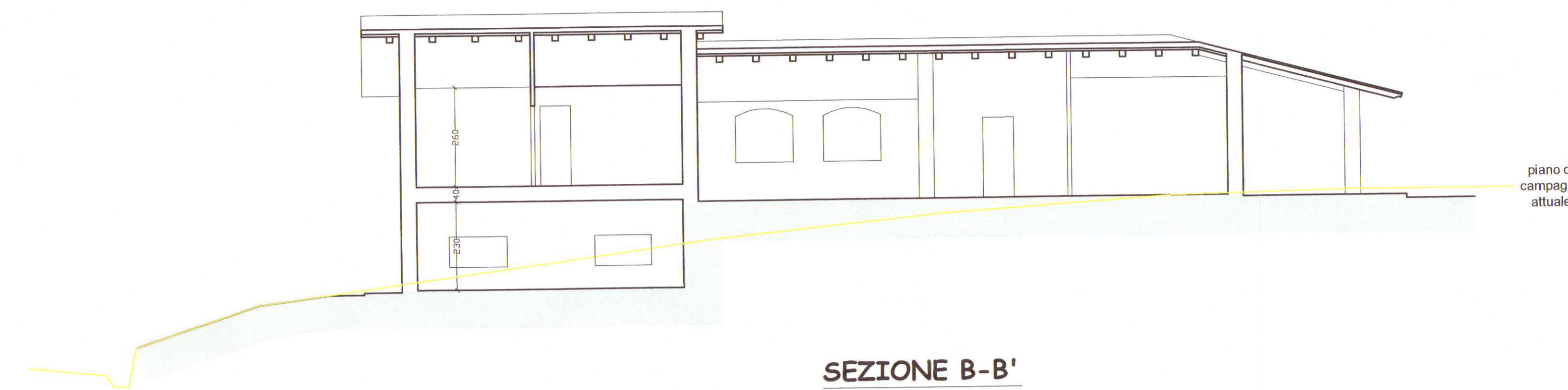

**SEZIONE B-B'**



**PROSPETTO OVEST**

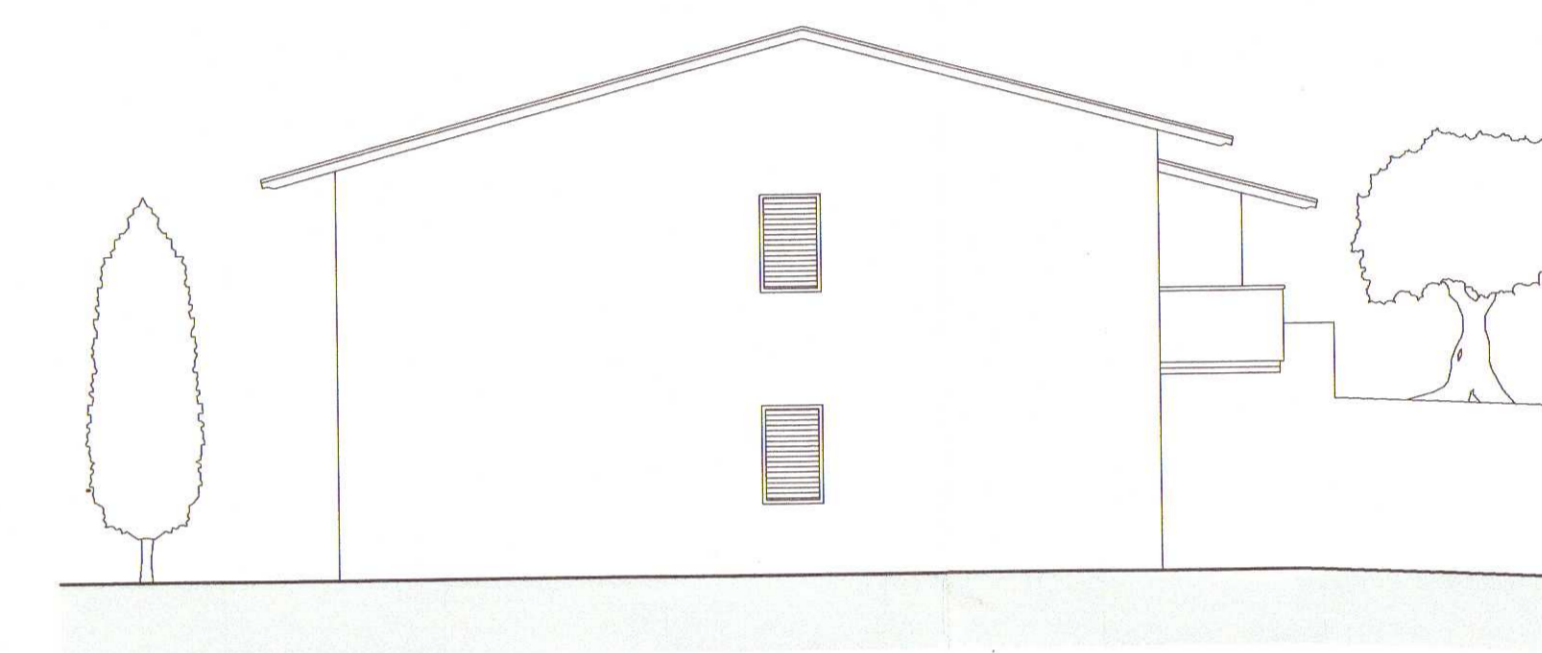

**PROSPETTO NORD**

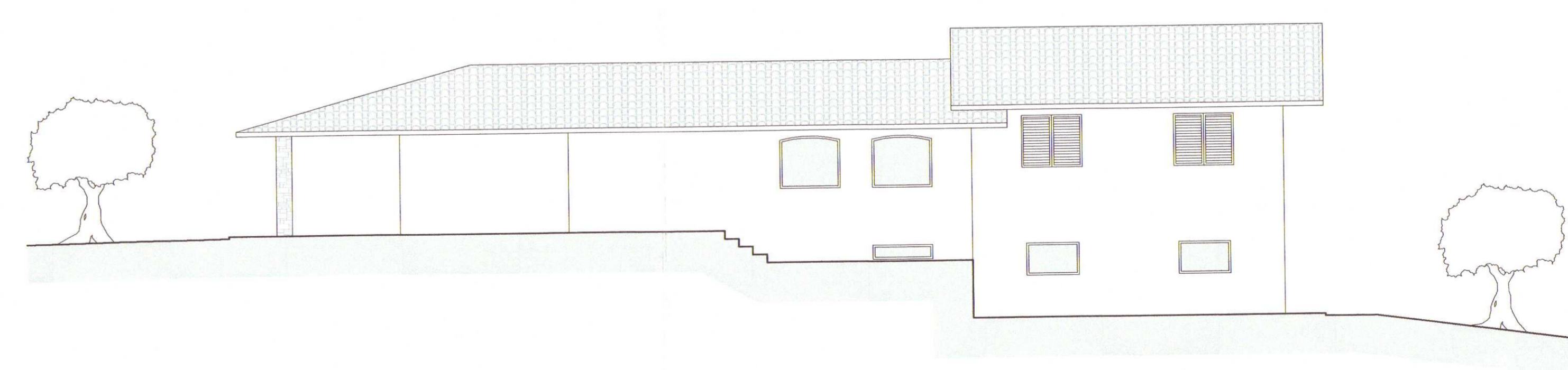

**PROSPETTO EST**

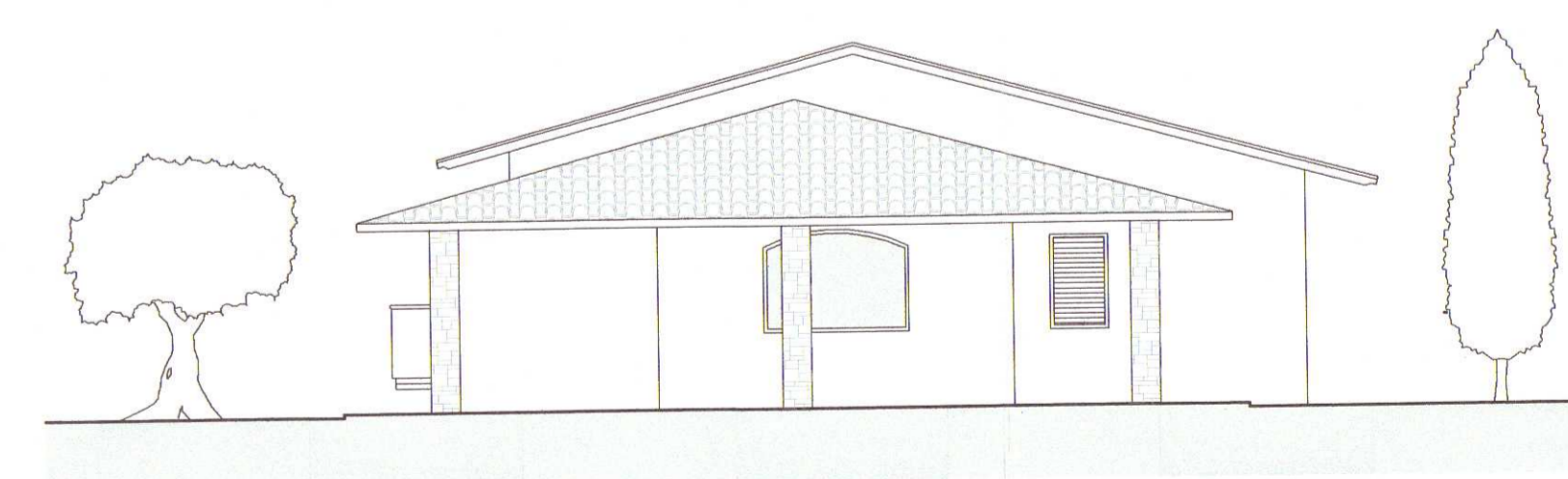

**PROSPETTO SUD**

COMUNE DI MONSUMMANO TERME (PT)  
Prot. N. 0021977 E 30/10/2019  
Cl. 6.3



TAVOLA <b>3</b>	Studio Tecnico Associato <b>Geom. A. Lapardi - Arch. A. Moncini</b> <small>Via Firenze 230/101 - MONSUMMANO TERME (PT) Partita IVA 0348240102 - Tel. +39 0572 51227 E-Mail lapardimoncini@gmail.com</small>	STATO <b>DA VARIANTE</b>
SCALA VARIE	OGGETTO <b>VARIANTE AL PIANO DI INQUADRAMENTO URBANISTICO APPROVATO CON DEL. C.C. n. 119 del 27 sett. 2012 PER LA REALIZZAZIONE DI FABBRICATO PER CIVILE ABITAZIONE</b>	DATA 07.02.2019
PROPRIETARIO 	UBICAZIONE Monsummano Terme (PT), Via Picasso	IL TECNICO 
	ELABORATO PIANTE - SEZIONE - PROSPETTI	