

COMUNE MONSUMMANO TERME
 PROVINCIA DI PISTOIA

INTEGRAZIONE VARIANTE SUAP

OGGETTO

Richiesta di Variante SUAP per Ristrutturazione Edilizia e Cambio di Destinazione d'Uso di un Fabbricato ad uso Direzionale-Polivalente a Artigianale/Industriale da Realizzarsi in Via della Libertà/ Via Marx, - Foglio 8 , Particella 55 , Sub 1
 Proprietario : Niccolai Sandro e Giampieri Vally

IL PROGETTISTA : ARCH. DELLA CORTE BRUNO

APPROVAZIONI

I COMMITTENTI: NICCOLAI SANDRO

TAVOLA N. 4A
 ELABORATO GRAFICO

ZONA A2.2

SUPERFICIE LOTTO

SUPERFICIE LOTTO - 1.998,06 Mq

Particella 55 Sub 1

RILIEVO

Scala 1 : 200

RILIEVO - SUPERFICIE LOTTO SCALA 1:200

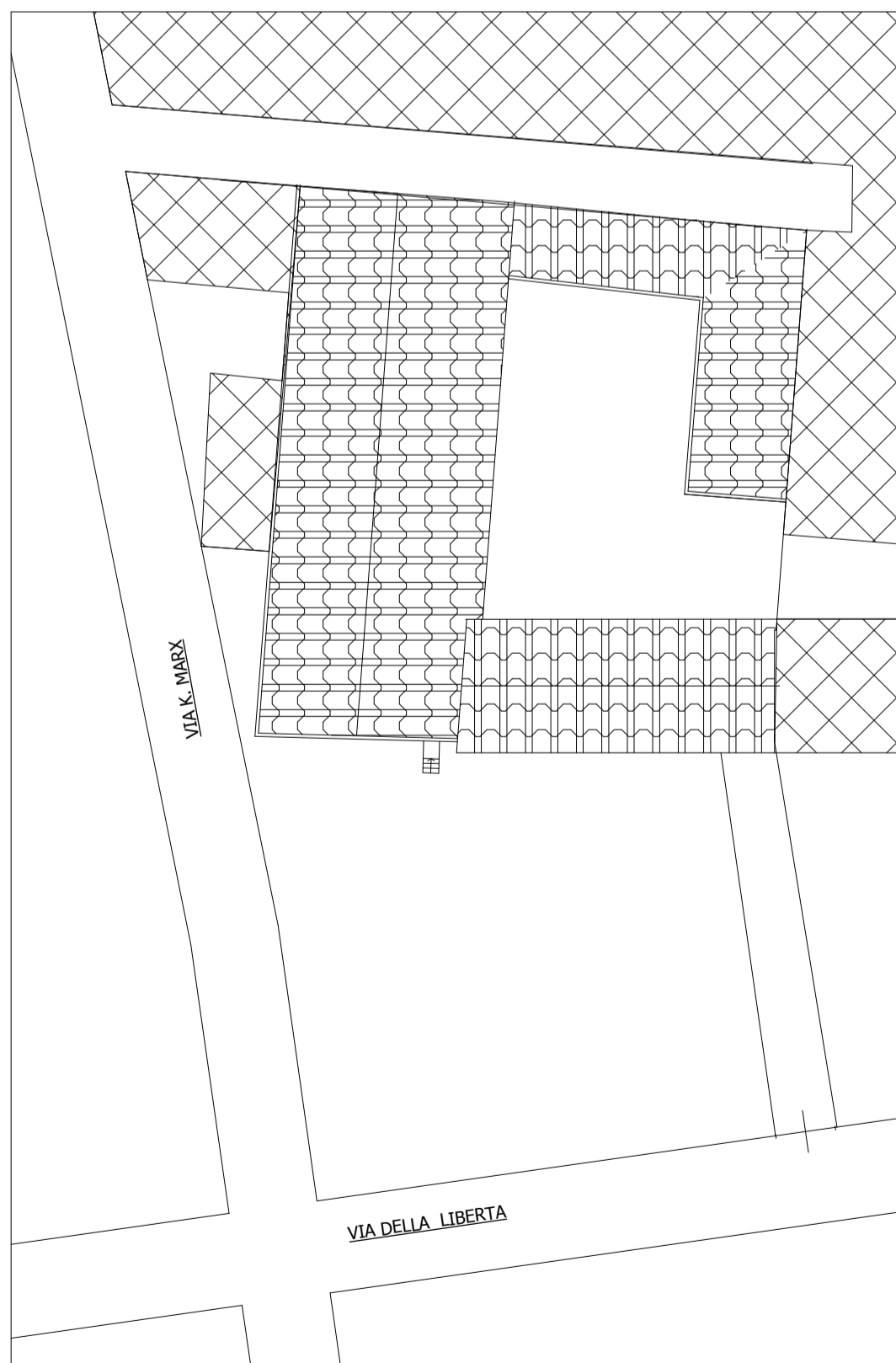
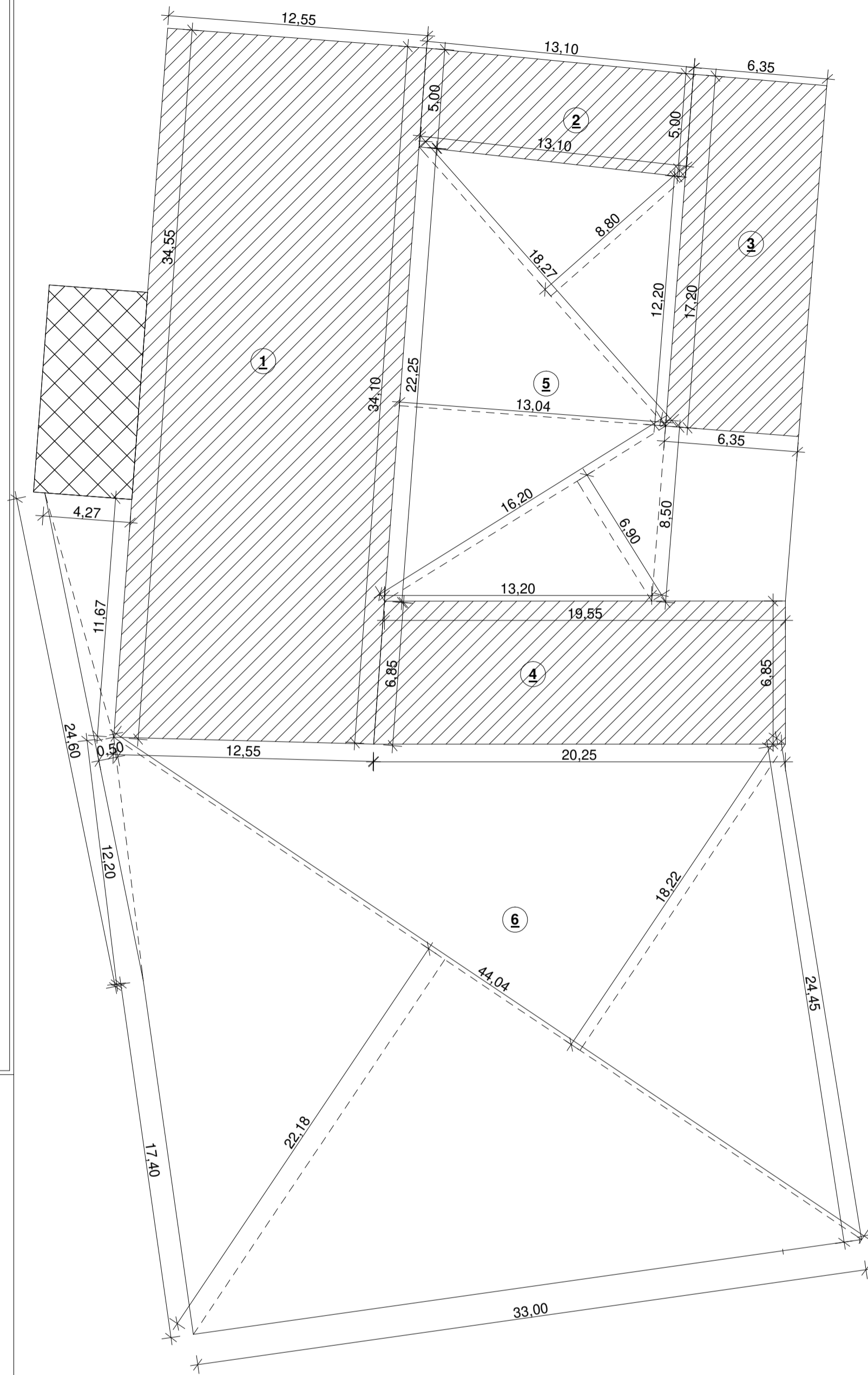

PLANIMETRIA LOTTO SCALA 1:500

Superficie Lotto
 MQ 1.998,06

- | | |
|---|--|
| <p>1 Mq. 430,78
 $12,55 \times (34,55 + 34,10) / 2$</p> | <p>5 Mq. 335,32
 $18,27 \times 8,80 / 2$
 $16,20 \times 6,90 / 2$
 $22,25 \times 13,04 / 2$
 $6,35 \times 8,50$</p> |
| <p>2 Mq. 65,50
 $5,00 \times 13,10$</p> | <p>6 Mq. 921,10
 $24,60 \times 0,50 / 2$
 $11,67 \times 4,27 / 2$
 $44,04 \times 22,18 / 2$
 $44,04 \times 18,24 / 2$</p> |
| <p>3 Mq. 109,22
 $17,20 \times 6,35$</p> | |
| <p>4 Mq. 136,14
 $5,85 \times (20,25 + 19,50) / 2$</p> | |