

Piano Operativo ai sensi dell'art. 95 della L.R. 65/2014

Arch. Giovanni Parlanti
Progettista

Arch. Gabriele Banchetti
Responsabile V.A.S. e censimento P.E.E.

Mannoni & Associati Geologia Tecnica
Dott. Geol. Gaddo Mannoni
Studi geologici

D.R.E.Am. Italia Soc. Coop.
Dott. Ing. Simone Galardini
Studi idraulici

PFM S.r.l. Società Tra Professionisti
Dott. Agronomo Guido Franchi
Dott. Agronomo Federico Martinielli
Responsabile VINCA
Dott. Agronomo Dario Pellegrini
Collaborazione redazione VINCA

Plan. Emanuele Bechelli
Collaborazione al progetto

Paes. Elia Bagnoni
Dott.ssa Eni Nuriana
Elaborazioni grafiche e GIS

Avv. Simona De Caro
Sindaco e Assessore all'Urbanistica

Dott. Antonio Pileggi
Responsabile del settore territorio e sviluppo
Responsabile del procedimento

Geom. Ilaria Zingoni
Garante dell'informazione e della Partecipazione

Arch. Jemy Innocenti
Geom. Sabato Tedesco
Ufficio Urbanistica

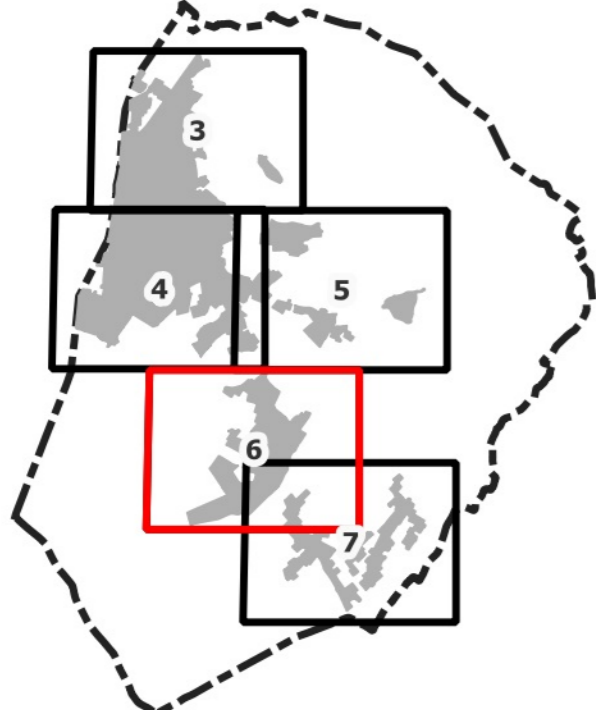

Disciplina del Territorio Urbano

scala 1:2.000

Adottato con Del. C.C. n. del.

Luglio 2023

Legenda

Disciplina del patrimonio edilizio esistente

- Edifici oggetto di censimento del Patrimonio edilizio esistente (art.27)
- Elementi di valore (art.27)

Il Territorio Urbanizzato (art.29)

- Territorio Urbanizzato (ai sensi dell'art.4 della L.R. 65/2014)

Il Territorio Urbanizzato consolidato (art.30)

Centri antichi ed aree storiche - A (Art.30.1)

- A1.1 - Centro storico di Monsummano Alto (Art.30.1.1)
- A1.2 - Centro storico Montevettolini (Art.30.1.1)
- A2.1 - Nucleo originario del Capoluogo (Art.30.1.2)
- A2.2 - Tessuti lineari del Capoluogo (Art.30.1.2)
- A2.3 - Edifici e complessi di particolare pregio (Art.30.1.2)
- A3 - Gli insediamenti storici della pianura (Art.30.1.3)

Aree edificate a prevalente destinazione residenziale - B (Art.30.2)

- B0 - Tessuto di interesse ambientale (Art.30.2.1)
- B1 - Tessuto consolidato (Art.30.2.2)
- B2 - Tessuto a media densità (Art.30.2.3)
- B3 - Tessuto risultante da interventi di riqualificazione insediativa (Art.30.2.5)
- B4 - Tessuto a prevalente destinazione residenziale ordinato da P.A. (Art.30.2.6)
- B5 - Tessuto per Edilizia Residenziale Pubblica (Art.30.2.7)
- BR - Tessuto assoggettato a interventi di riqualificazione insediativa (Art.30.2.8)
- PAC - Intervento convenzionato e/o in fase di realizzazione (Art.30.2.1)

Aree a prevalente destinazione produttivo-commerciale - D (Art.30.3)

- D0 - Tessuti misti esistenti a destinazione prevalentemente produttiva (Art.30.3.1)
- D1.1 - Tessuti produttivi esistenti (Art.30.3.2)
- D1.2 - Tessuti produttivi in contesti prevalentemente residenziali (Art.30.3.2)
- D2 - Tessuto commerciale e terziario esistenti (Art.30.3.3)
- D3.1 - Tessuti produttivi ordinati da piani attuativi (Art.30.3.4)
- D3.2 - Tessuti commerciali e servizi ordinati da piani attuativi (Art.30.3.4)
- D4 - Zone per depositi di materiale e attività produttive all'aperto (Art.30.3.5)
- D5 - Zone per insediamenti autotrasportatori (Art.30.3.6)

Stabilimenti termali (art.30.4)

- St - Stabilimenti termali (Art.30.4)
- St n° Grotta Giusti - Grotta Parlanti (Art.30.4.1 e 2)

Zone speciali

- E0 - aree agricole interne (Art.31)
- Vgr - Aree di verde privato (Art.32)
- Ambito di pertinenza paesaggistica dei centri storici (Art.34)

Spazi, servizi ed infrastrutture della città pubblica

F1 - Zone per l'istruzione scolastica (Art. 35.1)

- F1.1 - esistente
- F1.2 - progetto

F2 - Zone a verde pubblico e per impianti sportivi (Art. 35.2)

- secondaria di primo grado
- secondaria di secondo grado
- F2.1 - esistente
- F2.2 - progetto

F3 - Zone per servizi di interesse comune (Art. 35.3)

- F3.1 - esistente
- F3.2 - progetto

- nido - infanzia
- primaria
- secondaria di primo grado
- secondaria di secondo grado
- impianto sportivo

F4 - Impianti tecnologici di interesse generale (Art. 35.4)

- F4.1 - esistente
- depuratore - serbatoio acqua

Le infrastrutture per la mobilità

Zone destinate alla viabilità veicolare (art.37)

- Viabilità carrabile
- Viabilità di progetto
- Fascia rispetto stradale
- Corridoio infrastrutturale
- Distribuzione carburante
- PP - Parcheggi
- PP1 - esistente
- PP2 - di progetto

Viabilità e percorsi di interesse storico naturalistico e mobilità ciclo-pedonale (art.38)

- Percorsi ciclo-pedonali esistenti
- Percorsi ciclo-pedonali di progetto interni al TU
- Percorsi ciclo-pedonali di progetto esterni al TU
- Percorsi ciclo-pedonali rafforzamento esterni al TU
- Percorsi di interesse storico naturalistico

Filari alberati

- Filari alberati
- Pz - Piazza esistente
- Vas - Verde di arredo stradale (art.39)

Il Territorio Urbanizzato suscettibile di trasformazione degli assetti insediativi (art.51)

- ID n° - Interventi Diretti (Art. 51.1.1)
- PUC n° - Progetti Unitari Convenzionati (Art. 51.1.2)
- AT n° - Aree di Trasformazione (Art. 51.1.3)
- RQ n° - Aree di Riqualificazione Urbanistica (Art. 51.1.4)
- OP n° - Progetti di Opera Pubblica (Art. 51.1.5)
- Interventi oggetto di Conferenza di Copianificazione (Art. 52)

Zone speciali

- Corsi d'acqua e relative formazioni arboree d'argine o di ripa (Art.56)
- Fascia rispetto cimiteriale (art.59)
- Fascia rispetto da traliccio (DPA)
- Fascia rispetto siti di captazione (art.60)
- Varchi territoriali (Art. 61)

