

ARCH. ROBERTO BRUNI
&
ARCH. MARCO BONVICINI

NOTIFICA

OGGETTO

PROGETTO DI RISTRUTTURAZIONE E AMPLIAMENTO,
AREA EX CALZATURIFICIO INDIOS,
POSTO IN MONSUMMANO TERME, FRA VIA PARADISO E VIA VERDI.

DISEGNI

PROSPETTO SUD	Scala 1:100
PROSPETTO NORD	Scala 1:100
PROSPETTO EST	Scala 1:100
PROSPETTO OVEST	Scala 1:100
PROSPETTO NORD e SUD	Scala 1:100
PROSPETTO EST e OVEST	Scala 1:100

STATO SOVRAPPOSTO

TAVOLA N°

10

IL TECNICO

IL RICHIEDENTE

IL COSTRUTTORE

QUESTO DISEGNO, PRODOTTO DALLE VIGENTI LEGGI SUI DIRITTI D'AUTORE, NON PUO' ESSERE, SENZA NOSTRO CONSENSO SCRITTO, RIPRODOTTO NE CEDUTO A TERZE PERSONE E TANTO MENO AD ALTRI STUDI TECNICI.

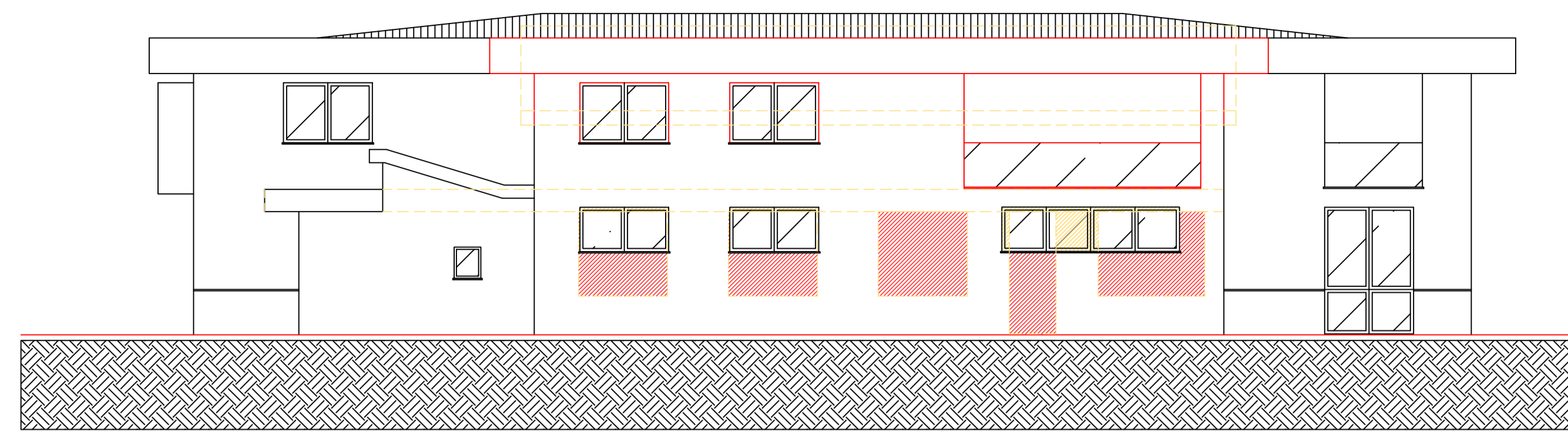

PROSPETTO OVEST Scala 1:100

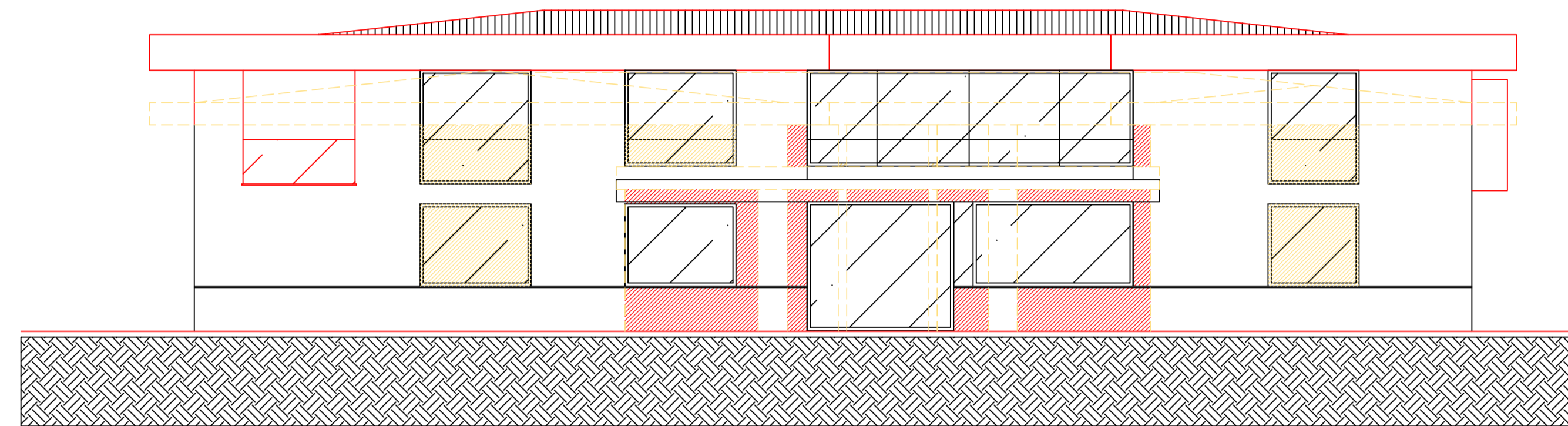

PROSPETTO EST Scala 1:100

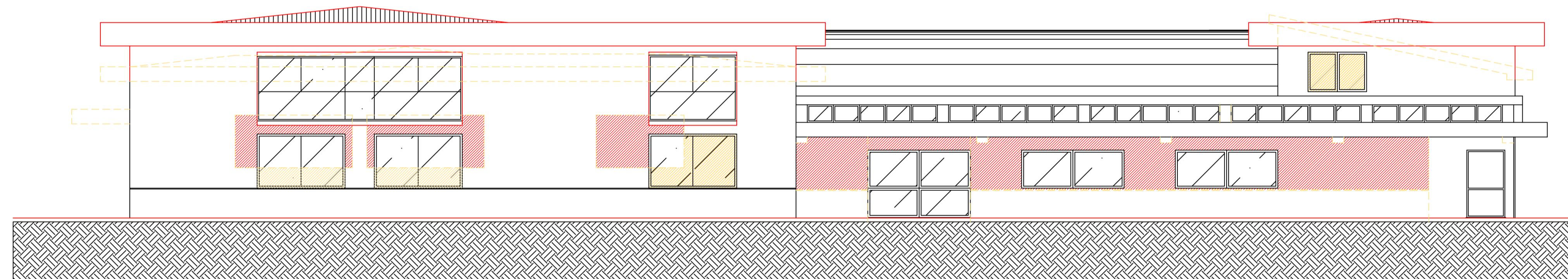

PROSPETTO NORD Scala 1:100

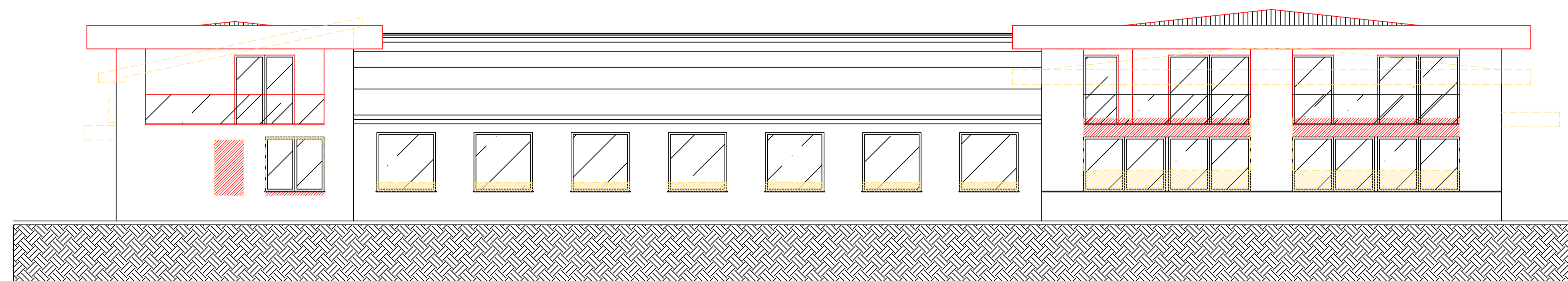

PROSPETTO SUD Scala 1:100

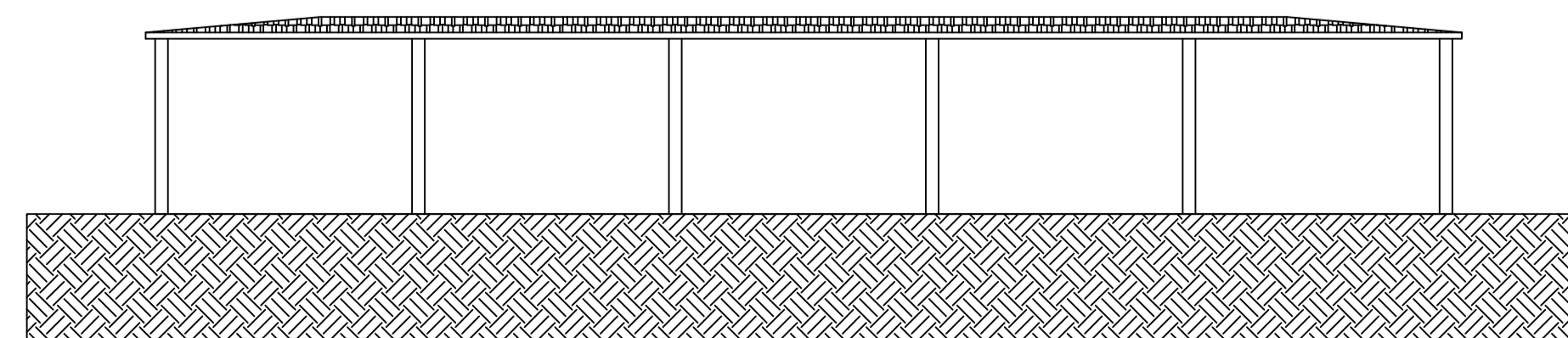

PROSPETTO NORD e SUD Scala 1:100

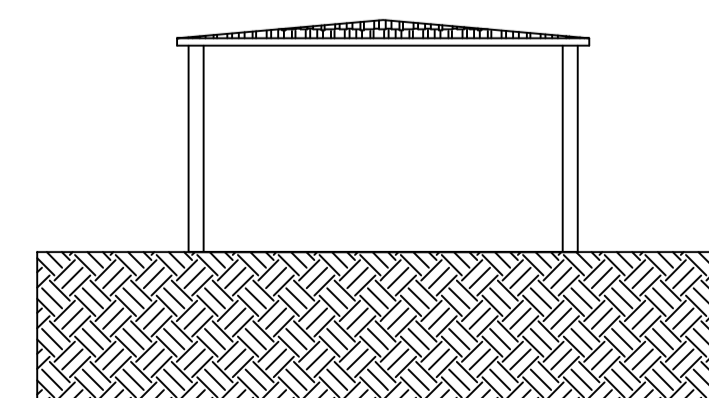

PROSPETTO OVEST e EST Scala 1:100