

ARCH. ROBERTO BRUNI
&
ARCH. MARCO BONVICINI

NOTIFICA

OGGETTO

PROGETTO DI RISTRUTTURAZIONE E AMPLIAMENTO,
AREA EX CALZATURIFICIO INDIOIS,
POSTO IN MONSUMMANO TERME, FRA VIA PARADISO E VIA VERDI.

DISEGNI

PIANTA PIANO TERRA
PIANTA PIANO PRIMO
SEZIONE A-A e B-B e C-C

Scala 1:100
Scala 1:100
Scala 1:100

ACCESSIBILITA' LEGGE 13/89

TAVOLA N°

13

IL TECNICO

IL RICHIEDENTE

IL COSTRUTTORE

QUESTO DISEGNO, PRODOTTO DALLE VICENTI LEGGI SUI DIRITTI D'AUTORE, NON PUO' ESSERE, SENZA NOSTRO CONSENSO SCRITTO, RIPRODOTTO NE' CEDUTO A TERZE PERSONE E' TANTO MENO AZIENDI TECNICI.

LAVABO A MENSOLO

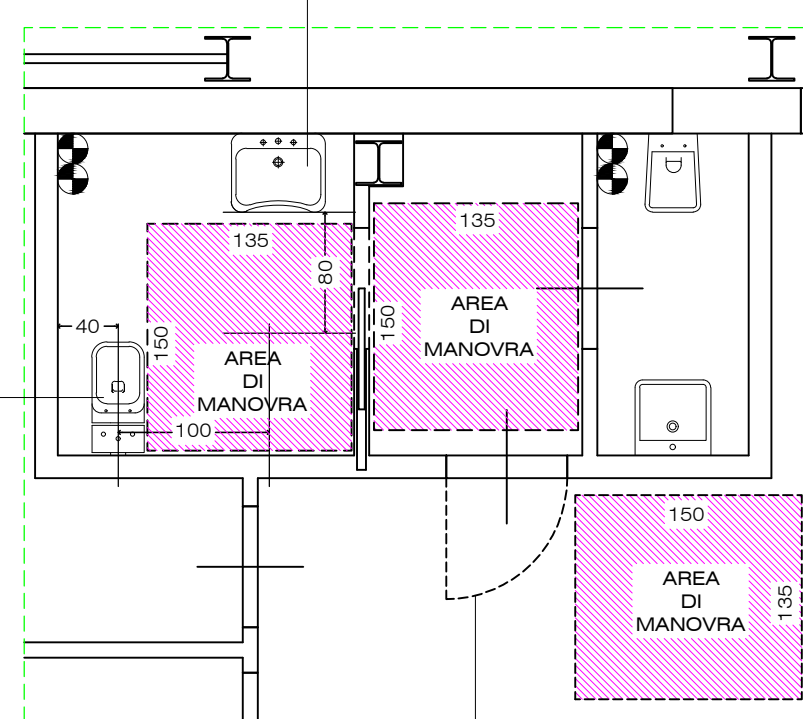

PORTA CON APERTURA VERSO L'ESTERNO

PARTICOLARE SERVIZI IGIENICI
Scala 1:50

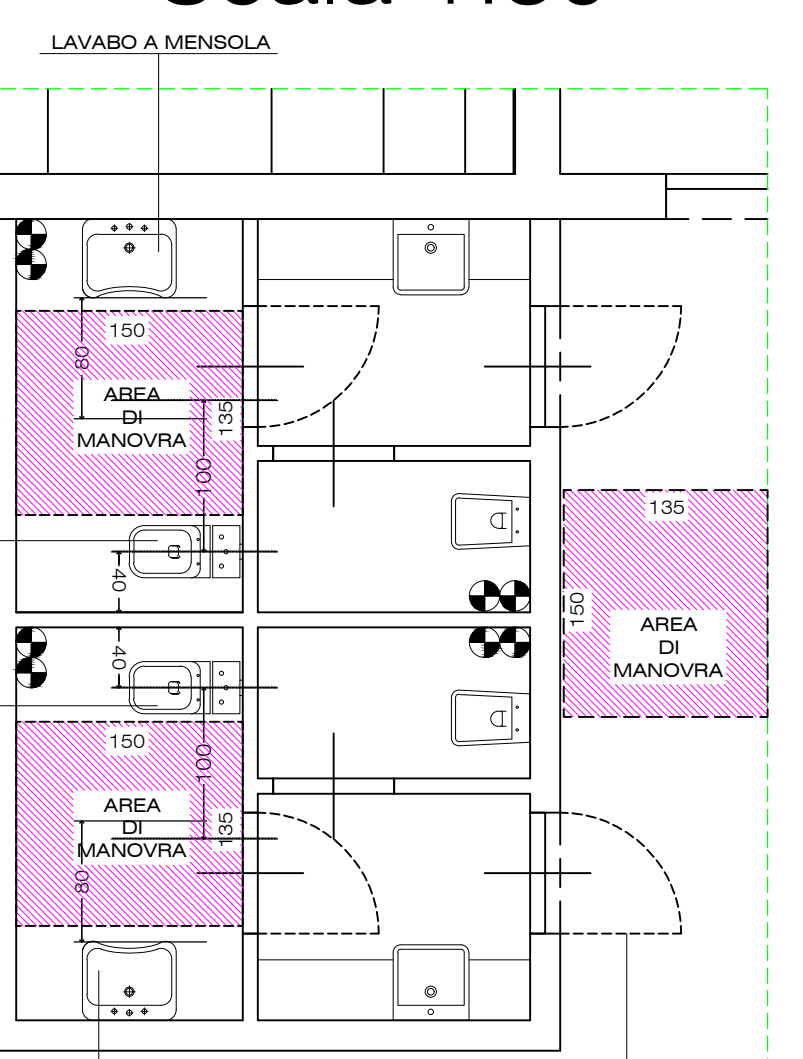

LAVABO A MENSOLO

PORTA CON APERTURA VERSO L'ESTERNO

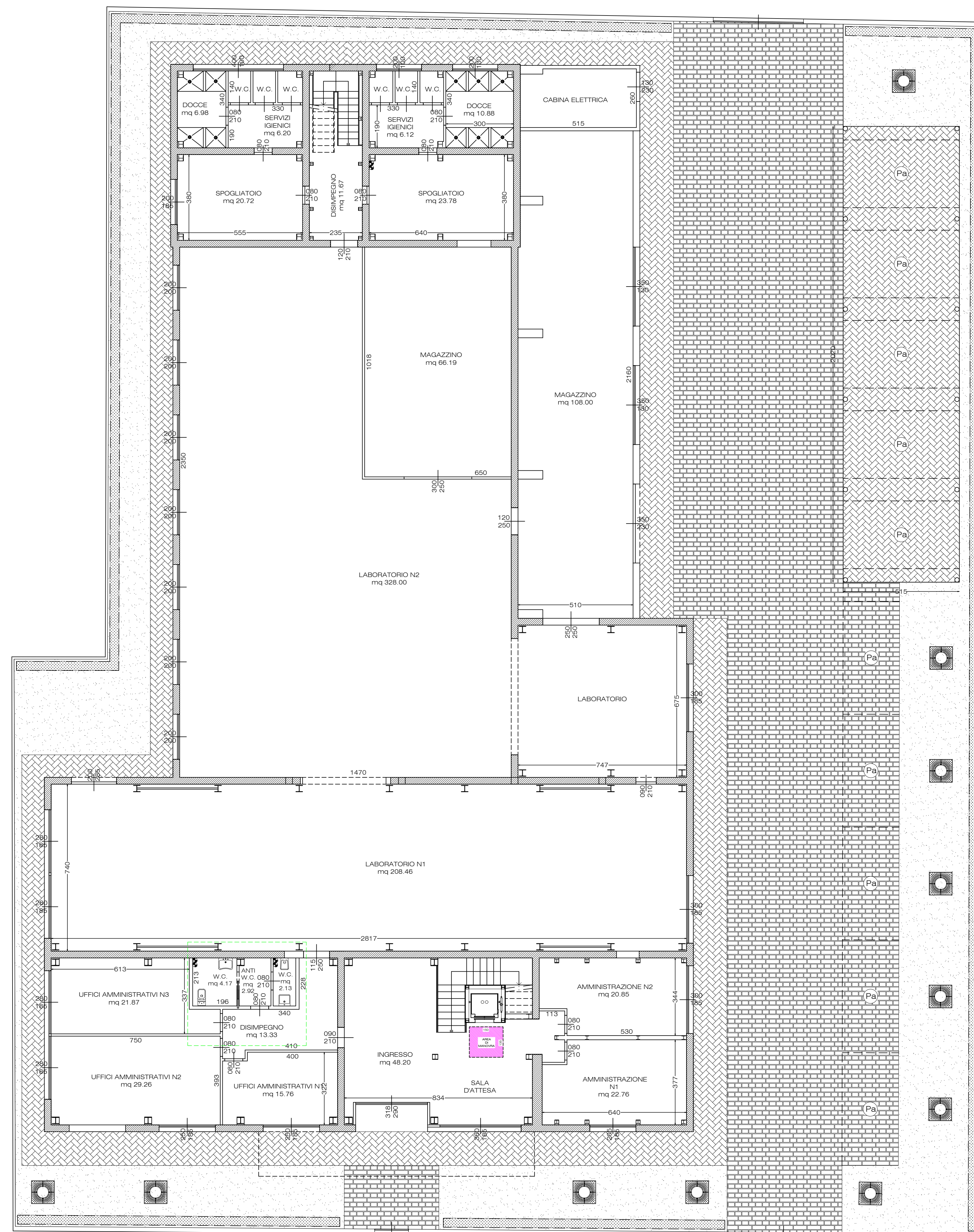

PIANTA PIANO TERRA Scala 1:100

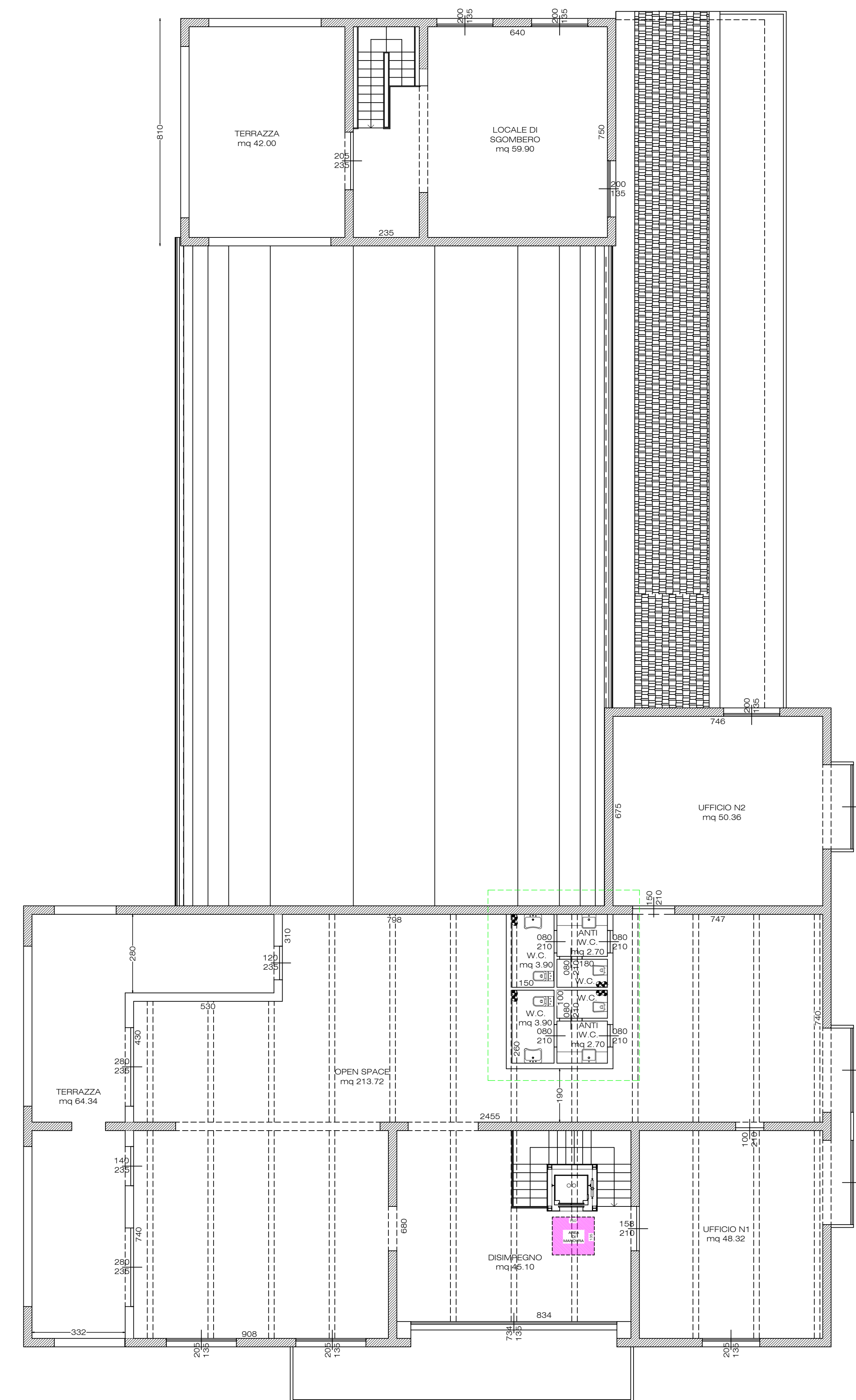

PIANTA PIANO PRIMO Scala 1:100

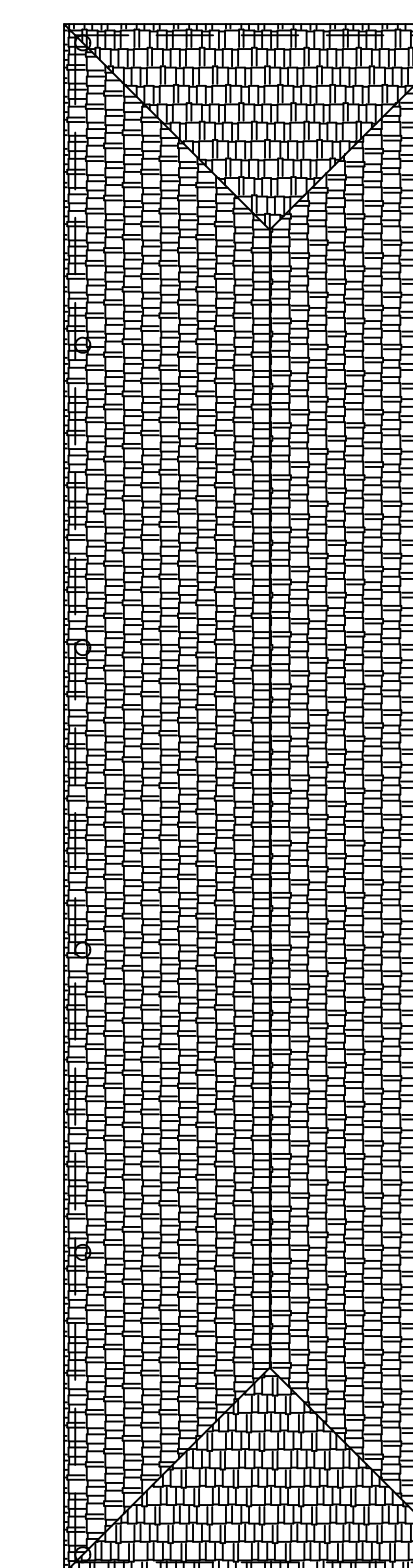

DISVOLTO PIANO TERRA/PRIMO H 3.30 ML
NOI ALZATE
ALZATA N.50 CM
NOI RESTATE
PEDATA 30.00 CM
(N.50+H.50) + 30.00 + 63.00 (63-64)

AREAZIONE FORZATA