

PLANIMETRIA GENERALE (STATO DI PROGETTO)

SCALA 1:200

ARCH. ROBERTO BRUNI
&
ARCH. MARCO BONVICINI

NOTIFICA

OGGETTO

PROGETTO DI RESTAURAZIONE E AMPLIAMENTO
DELLA FABBRICAZIONE SITA IN VIA VERDI
POSTO IN CONSUNTO TERME, FRA VIA PARADISO E VIA VERDI.

DISEGNI

PLANIMETRIA GENERALE

Scala 1:200

DECRETO PRESIDENTE DELLA GIUNTA
REGIONALE 23/11/2005 N.62/R

TAVOLA N.°

15

IL TECNICO

IL RICHIEDENTE

IL COSTRUTTORE

QUESTO DISegno, PRODOTTO DALLE INGEGNERIE LEGGI SUI DIRITTI D'AUTORE, NON PUO' ESSERE, SENZA NOSTRO CONSENSO SCRITTO, RIPRODOTTO NE' CEDUTO A TERZE PERSONE E TANTO MENO AD ALTRI STUDI TECNICI.

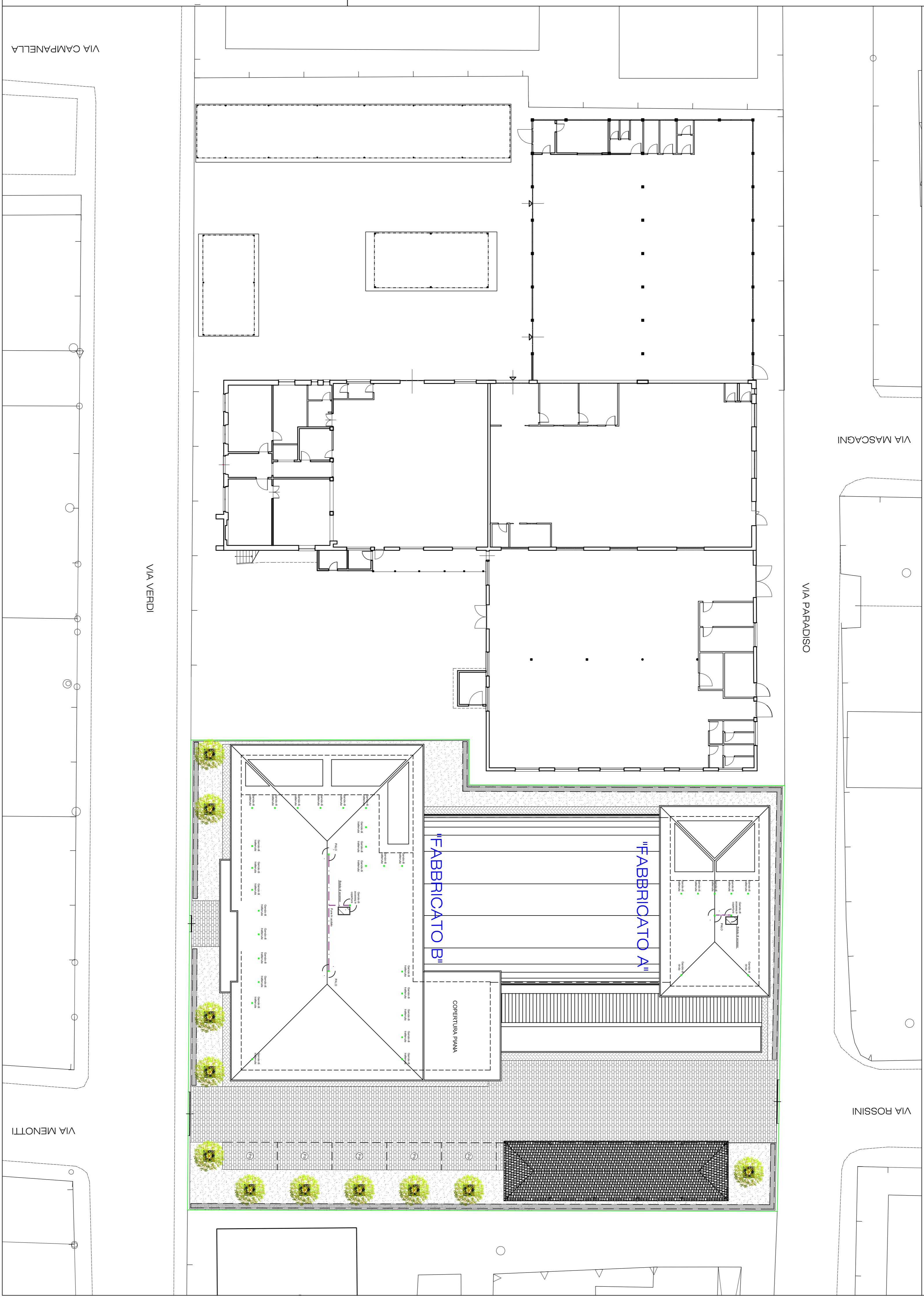

VIA CAMPANELLA

VIA VERDI

VIA MENOTTI