

ARCH. ROBERTO BRUNI
&
ARCH. MARCO BONVICINI

NOTIFICA

OGGETTO

PROGETTO DI RISTRUTTURAZIONE E AMPLIAMENTO,
AREA EX CALZATURIFICIO INDIOS,
POSTO IN MONSUMMANO TERME, FRA VIA PARADISO E VIA VERDI.

DISEGNI

PROSPETTO SUD
PROSPETTO NORD
PROSPETTO EST
PROSPETTO OVEST
PROSPETTO NORD e SUD
PROSPETTO EST e OVEST
PIANTA PIANO COPERTURA

Scala 1:100
Scala 1:100
Scala 1:100
Scala 1:100
Scala 1:100
Scala 1:100
Scala 1:100

STATO DI PROGETTO

TAVOLA N°

7

IL TECNICO

IL RICHIEDENTE

IL COSTRUTTORE

QUESTO DISEGNO, PROTETTO DALLE VICENTI LEGGI SUI DIRITTI D'AUTORE, NON PUO' ESSERE, SENZA NOSTRO CONSENSO SCRITTO, RIPRODOTTO NE' CEDUTO A TERZE PERSONE E TANTO MENO AD ALTRI STUDI TECNICI.

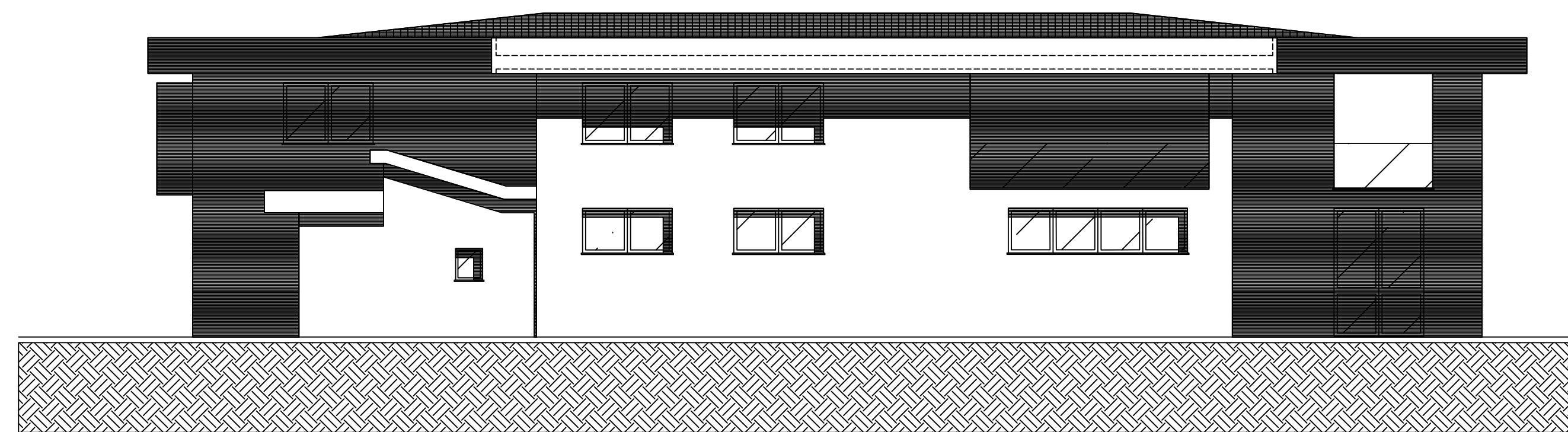

PROSPETTO OVEST Scala 1:100

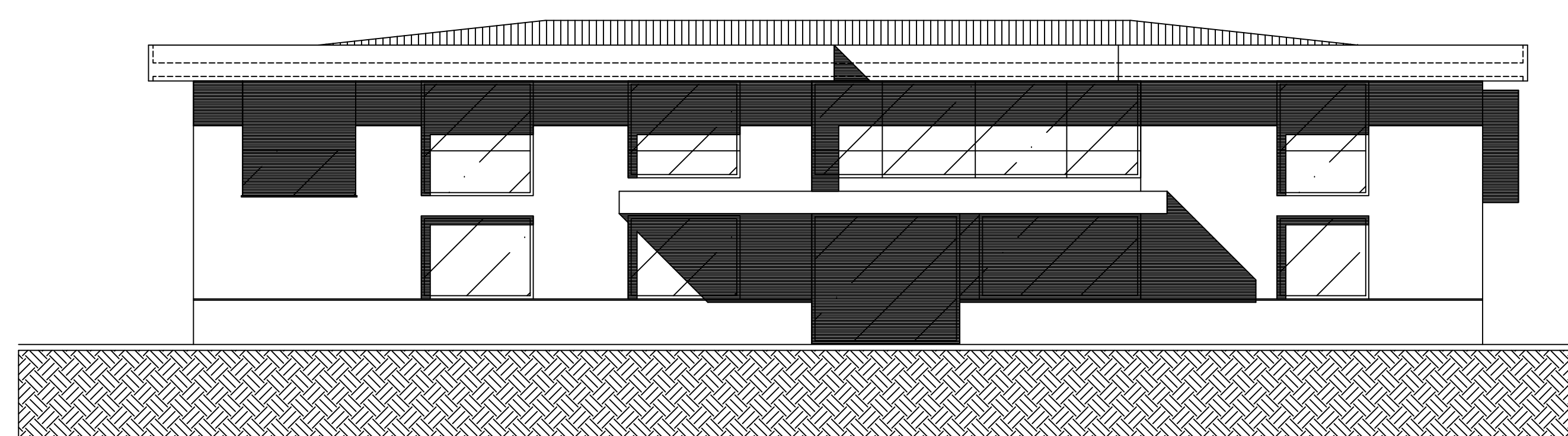

PROSPETTO EST Scala 1:100

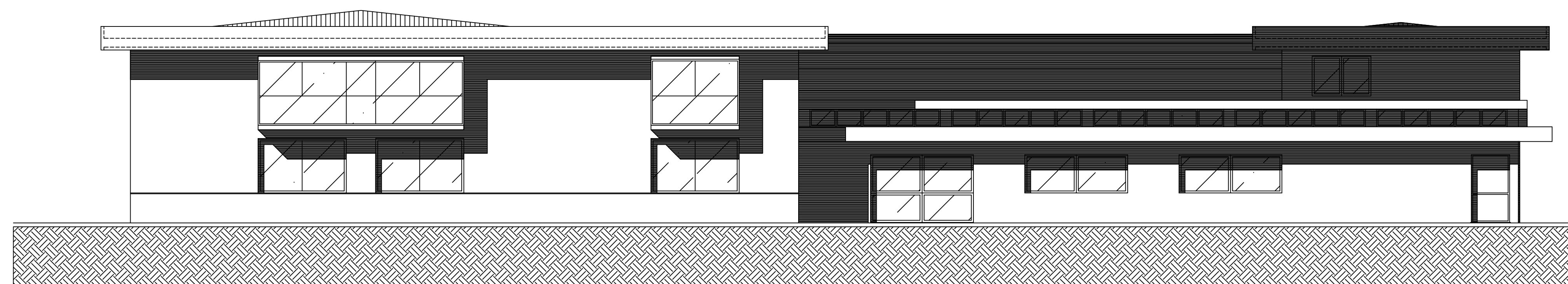

PROSPETTO NORD Scala 1:100

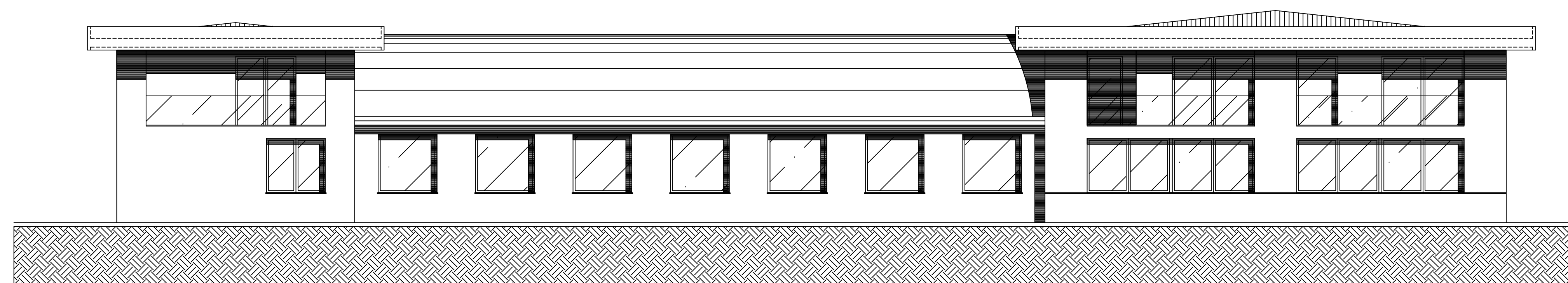

PROSPETTO SUD Scala 1:100

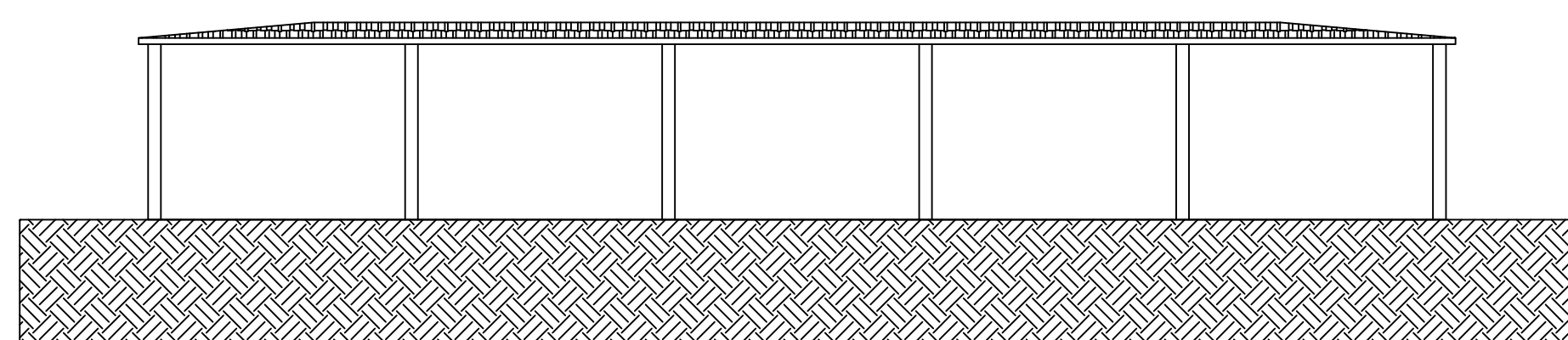

PROSPETTO NORD e SUD Scala 1:100

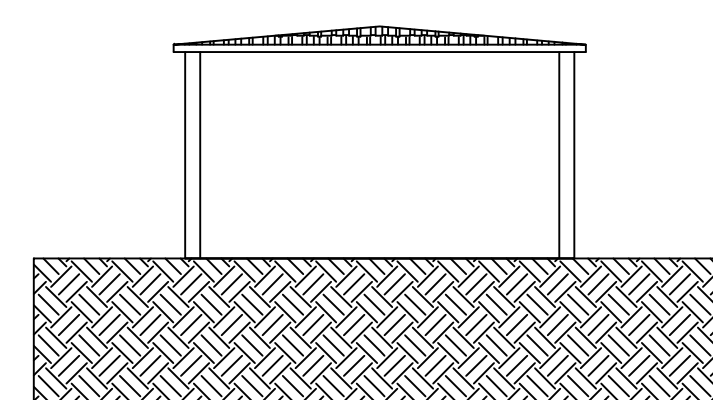

PROSPETTO OVEST e EST Scala 1:100

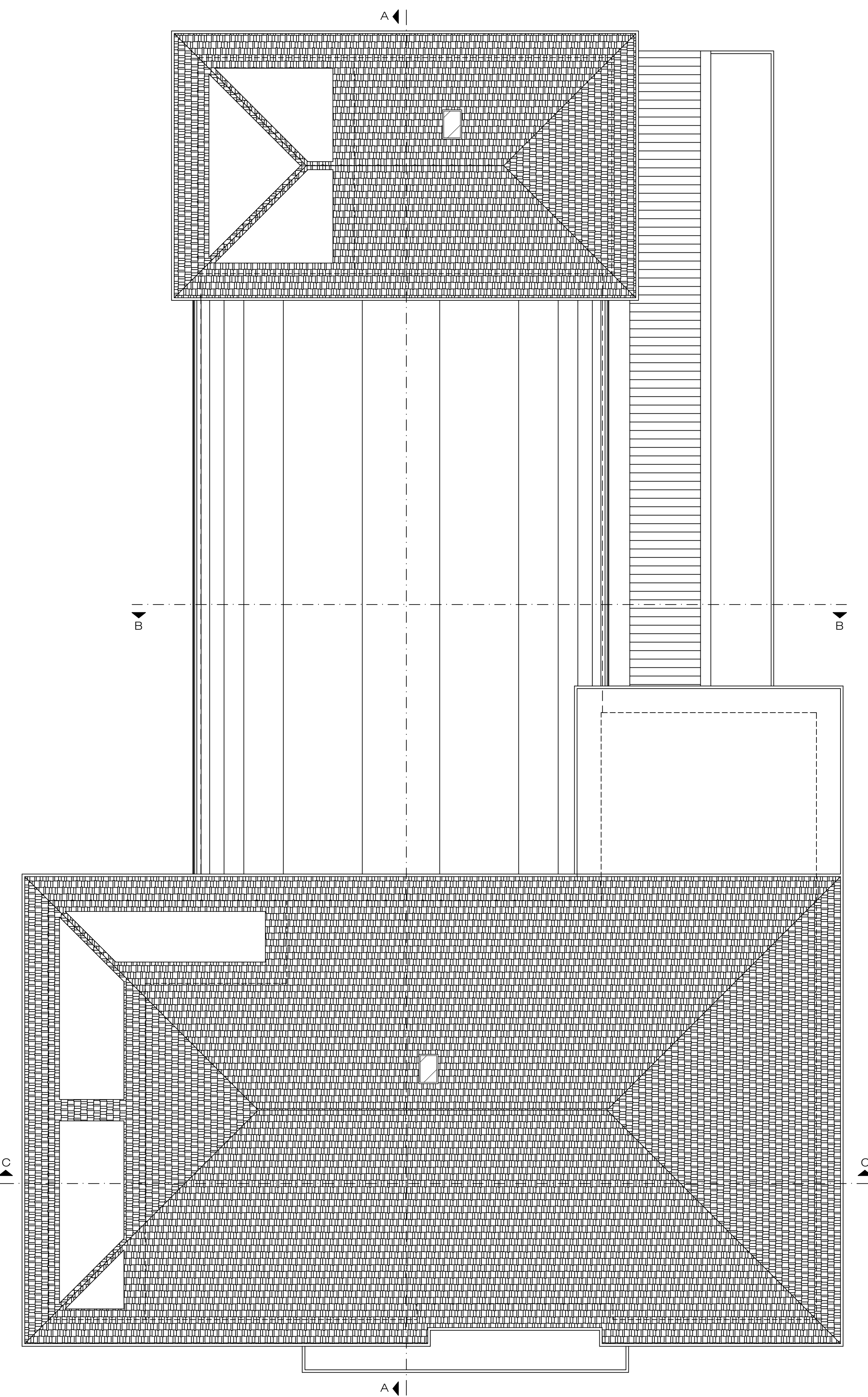

PIANTA PIANO COPERTURA Scala 1:100