

ARCH. ROBERTO BRUNI
&
ARCH. MARCO BONVICINI

NOTIFICA

OGGETTO
PROGETTO DI RISTRUTTURAZIONE E AMPLIAMENTO,
AREA EX CALZATURIFICIO INDIOS,
POSTO IN MONSUMMANO TERME, FRA VIA PARADISO E VIA VERDI.

DISEGNI

PIANTA PIANO TERRA
PIANTA PIANO PRIMO
SEZIONE A-A, B-B, D-D e C-C

Scala 1:100
Scala 1:100
Scala 1:100

STATO SOVRAPPONTO

TAVOLA N°

9

IL TECNICO

IL RICHIEDENTE

IL COSTRUTTORE

QUESTO DISEGNO, PRODOTTO DALLE VICENTILEGGI SUI DIRITTI D'AUTORE, NON PUO' ESSERE, SENZA NOSTRO CONSENSO SCRITTO, RIPRODOTTO NE' CEDUTO A TERZE PERSONE E TANTO MENO AD ALTRI STUDI TECNICI.

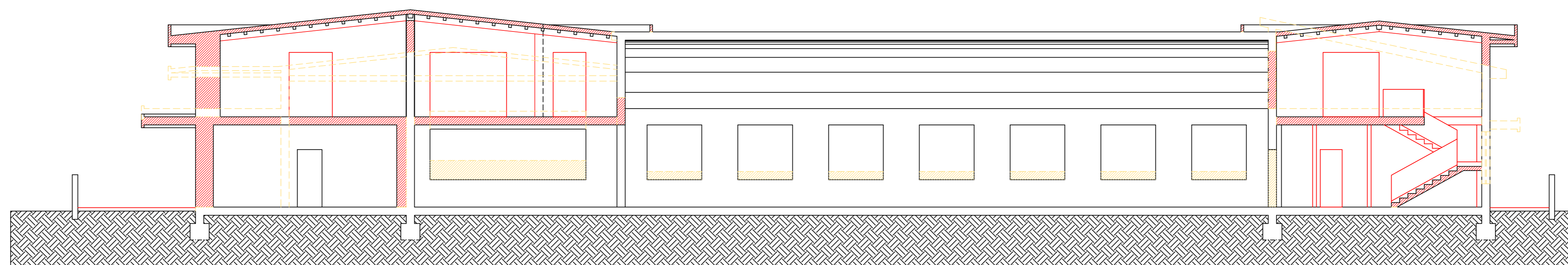

SEZIONE A-A Scala 1:100

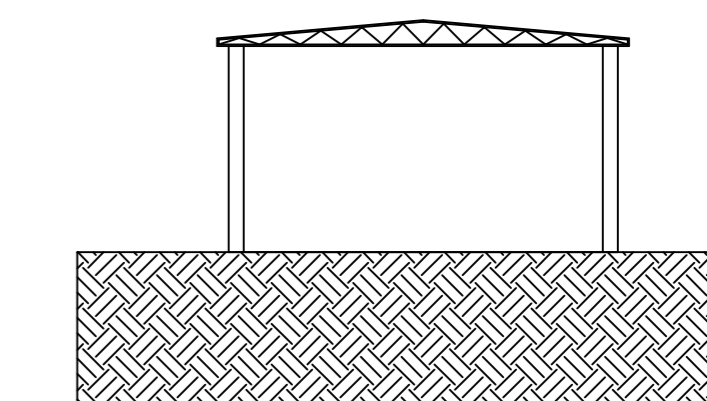

SEZIONE D-D Scala 1:100

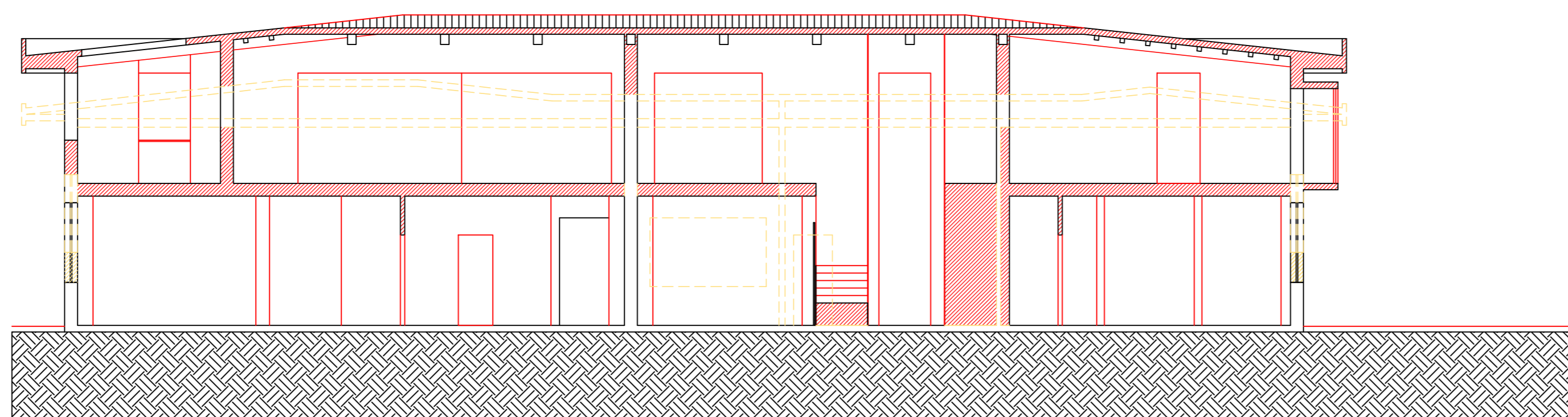

SEZIONE C-C Scala 1:100

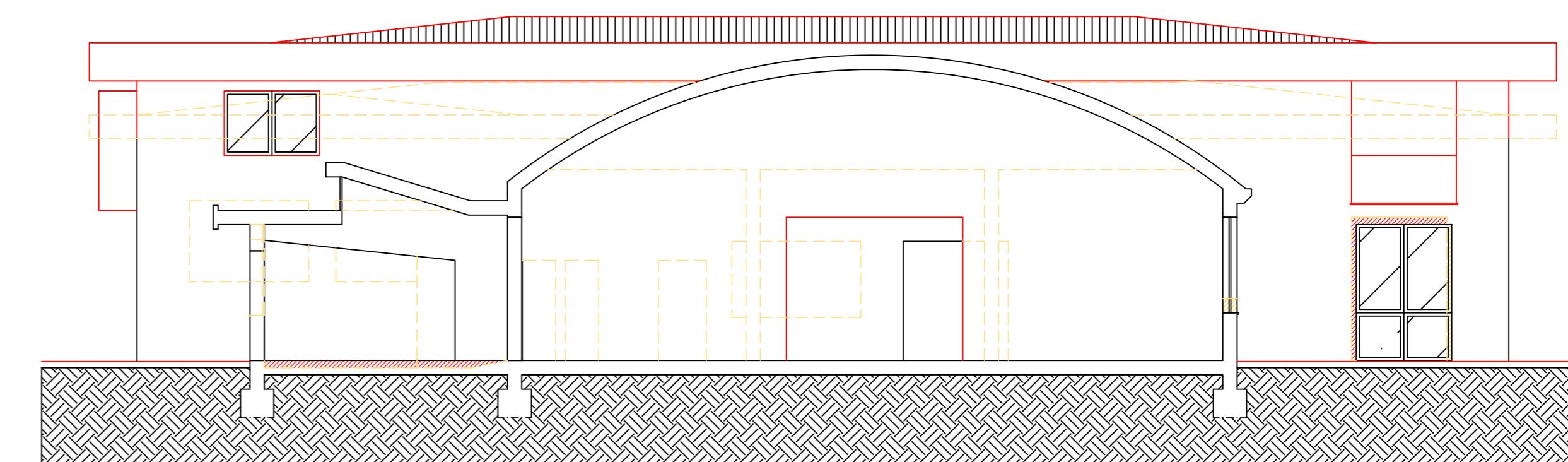

SEZIONE B-B Scala 1:100



PIANTA PIANO TERRA Scala 1:100

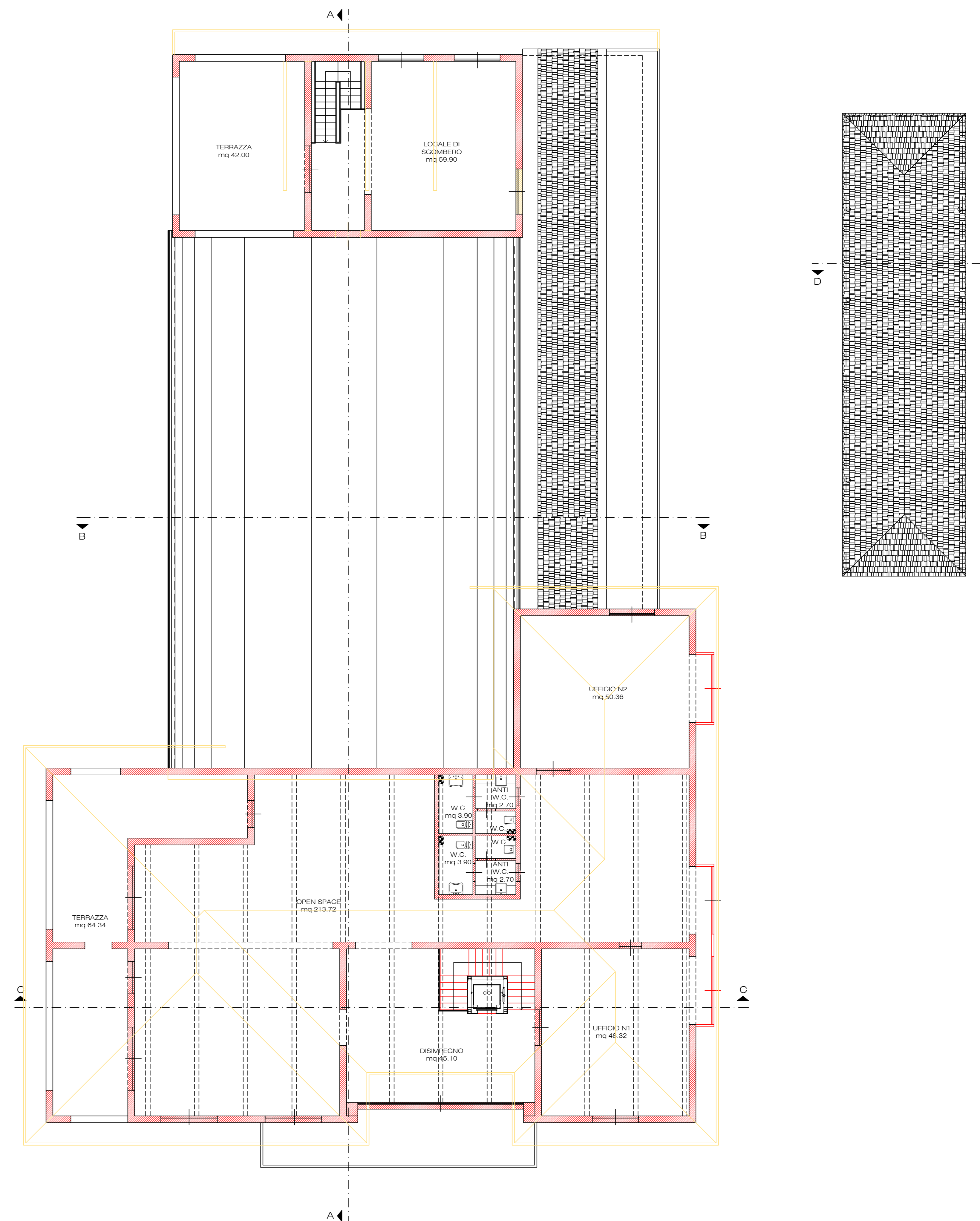

PIANTA PIANO PRIMO Scala 1:100

AREAZIONE FORZATA